

**EL GOBIERNO AUTONOMO DESCENTRALIZADO PROVINCIAL DE PASTAZA**

**EN USO DE LAS ATRIBUCIONES QUE LE CONFIERE LA LEY**

**EXPIDE:**

**LA PRESENTE ORDENANZA DE PRESUPUESTO PARA EL EJERCICIO ECONOMICO DEL AÑO 2013**

# I N T R O D U C C I O N

## **GOBIERNO AUTONOMOS DESCENTRALIZADO PROVINCIAL DE PASTAZA**

### **C O N S I D E R A N D O**

**Que** en el Código Orgánico de Organización Territorial, Autonomía y Descentralización ;Capítulo VII Presupuesto de los Gobiernos Autónomos Descentralizados, Art. 215 . El presupuesto "Se realizara en Programas y Proyectos...."

**Que** el Artículo 47 literal e) dice "Atribuciones del Consejo Provincial: Aprobar u Observar el presupuesto del gobierno autónomo descentralizado provincial, que deberá guardar concordancia con el plan provincial de desarrollo y con el de ordenamiento territorial; así como garantizar una participación ciudadana en el marco de la Constitución y la ley.

**Que,**el Artículo 98 del Código Orgánico de Planificación y Finanzas Publicas de la programación presupuestaria, bajo una presentación estandarizada según los catálogos y clasificadores presupuestarios, con el objeto de facilitar su exposición, posibilitar su fácil manejo, su comprensión y permitir la agregación y consolidación.

**Que,** Código Orgánico de Planificación y Finanzas Publicas en su artículo 102 establece que ninguna entidad del sector público podrá excluir recursos para cubrir egresos por fuera de su presupuesto.

**Que,** el Artículo 108 del Código Orgánico de Planificación y Finanzas Publicas ,dice Todo flujo de recurso público deberá estar contemplado obligatoriamente en el Presupuesto General del Estado o en los Presupuestos de los Gobiernos Autónomos Descentralizados, Empresas Públicas, Banca Pública y Seguridad Social.

**Que,** Código Orgánico de Planificación y Finanzas Publicas en su artículo 109 Los presupuestos de las entidades y organismos señalados en este código entrarán en vigencia y serán obligatorios a partir del 1 de enero de cada año

En uso de las atribuciones que le confiere la Constitución y la Ley, expide la siguiente Ordenanza Presupuestaria para el ejercicio económico 2013

#### 1.- **BASE LEGAL**

El Gobierno Autónomo Descentralizado Provincial de Pastaza se rige principalmente mediante el Código Orgánico De Organización Territorial, Autonomía Y Descentralización , aprobado el 11 de octubre de 2010, publicada en el Suplemento del Registro Oficial No.303 del 19 de octubre del mismo año, así como también por el Código de Planificación y Finanzas Publicas, Sistema Nacional de Contratación Pública, Ley Orgánica de Servicio Publico ,además disposiciones que rigen la Administración de la Corporación.

#### 2.- **FUNCIONES Y OBJETIVOS GENERALES**

- Promover el desarrollo sustentable de su circunscripción territorial provincial, para garantizar la realización del buen vivir a través de la implementación de políticas públicas provinciales, en el marco de sus competencias constitucionales y legales;
- Diseñar e implementar políticas de promoción y construcción de equidad e inclusión en su territorio, en el marco de sus competencias constitucionales y legales;
- Implementar un sistema de participación ciudadana para el ejercicio de los derechos y avanzar en la gestión democrática de la acción provincial;
- Elaborar y ejecutar el plan provincial de desarrollo, el de ordenamiento territorial y las políticas públicas en el ámbito de sus competencias y en su circunscripción
- Planificar, construir, operar y mantener sistemas de riego de acuerdo con la Constitución y la ley;
- Fomentar las actividades productivas provinciales, especialmente las agropecuarias; y,
- Gestionar la cooperación internacional para el cumplimiento de sus competencias.

#### **OBJETIVOS ESPECIALES:**

- Velar por la Corporación y eficiencia de la Administración Provincial.
- Resolver las consultas que, conforme a la Ley presentaren los Consejos Municipales.
- Solicitar, en cualquier tiempo, a la Contraloría General del Estado realice exámenes especiales o auditoría a los recursos financieros a la entidad.
- Denunciar ante las autoridades correspondientes los fraudes, pérdidas, desfalcos y otras desviaciones cometidas en la Administración Provincial.
- Aprobar la venta, hipoteca o donación de los bienes inmuebles que resolviere el Consejo.
- Cumplir y ejecutar las ordenanzas, acuerdos y resoluciones que dictare la Corporación.

#### 3.- **POLITICAS DE ACCION**

Para cumplir con los objetivos programados, la entidad realizará todas las gestiones tendientes al adecuado manejo presupuestario en base a una política sana y de austeridad mediante ordenanzas, reglamentos y otras disposiciones de carácter general contenidas en el Código Orgánico de Planificación y Finanzas Publicas y las que dictare la Corporación.

#### 4.- **ORGANIZACION**

La organización de la entidad se puede apreciar en el Organigrama Estructural que se presenta a continuación.

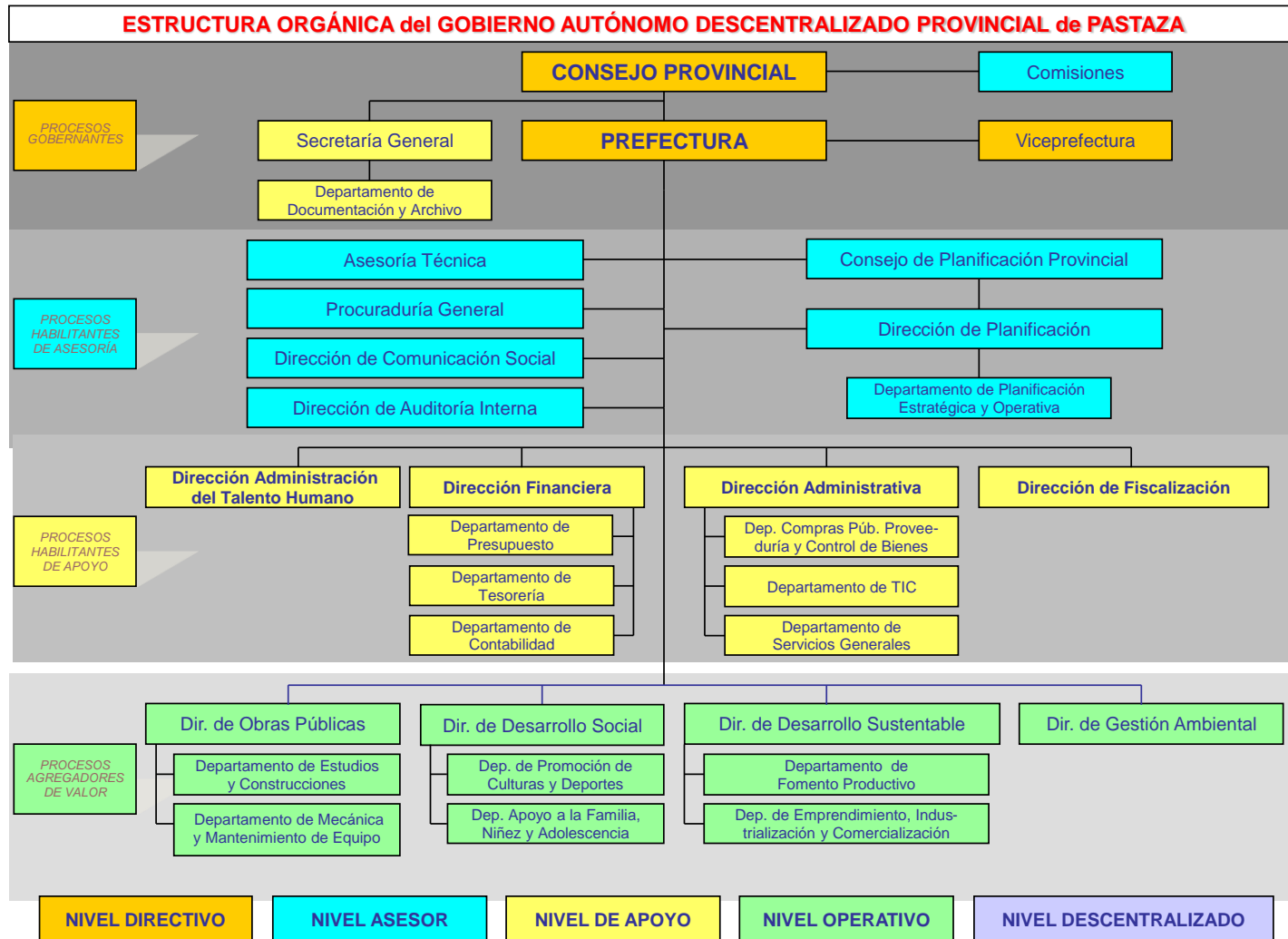

## **I N G R E S O S**

**GOBIERNO AUTONOMO DESCENTRALIZADO PROVINCIAL DE PASTAZA**  
**PROFORMA PRESUPUESTARIA 2013**  
**DETALLE DE LOS INGRESOS COMPARATIVOS Y**  
**LOS ESTIMADOS PARA 2013**

| PARTIDA N°          | DENOMINACION   | PRESUPUESTO  | PRESUPUESTO | PRESUPUESTO | ESTIMADOS  |
|---------------------|--|--------------|-------------|-------------|------------|
|                     |  | 2.010        | 2011        | 2012        | 2013       |
| <b>4.0.00.00.00</b> | <b><u>INGRESOS</u></b>                                     |              |             |             |            |
| <b>4.1.00.00.00</b> | <b><u>CORRIENTES</u></b>                                   |              |             |             |            |
| <b>4.1.11.00.00</b> | <b><u>IMPUESTOS</u></b>                                    |              |             |             |            |
| <b>4.1.11.02.00</b> | <b><u>SOBRE PROPIEDAD</u></b>                              |              |             |             |            |
| 4.1.11.02.06        | De Alcabalas   | 3.834,32     | 4.725,88    | 5.819,00    | 5.819,00   |
| <b>4.1.11.07.02</b> | <b><u>IMPUESTO DIVERSOS</u></b>                            |              |             |             |            |
| 4.1.13.01.00        | A fiscalización contratistas                               | 0,00         | 0,00        |             |            |
| <b>4.1.13.01.00</b> | <b><u>TASAS GENERALES</u></b>                              |              |             |             |            |
| 4.1.13.01.08        | Prestación de Servicios                                    | 0,00         | 0,00        |             |            |
| 4.1.13.01.06        | Especies fiscales  | 10.767,75    | 6.045,30    | 9.518,00    | 9.518,00   |
| 4.1.13.01.07        | Venta de bases   | 0,00         | 0,00        |             |            |
| 4.1.13.01.15        | Fiscalización de contratos                                 | 507.100,34   | 521.912,11  | 188.856,39  | 188.856,39 |
| <b>4.1.17.02.00</b> | <b><u>RENTAS DE INVERSIONES Y MULTAS</u></b>               |              |             |             |            |
| 4,1,17,02,01        | Participación Utilidades BEDE                              |              | 0,00        |             |            |
| <b>4.1.17.02.00</b> | <b><u>RENTAS POR ARRENDAMIENTOS DE BIENES</u></b>          |              |             |             |            |
| 4.1.17.02.02        | Edificios, locales y residencias                           | 2.500,00     | 2.090,00    |             |            |
| 4.1.17.02.04        | Maquinarias y Equipos                                      |              | 0,00        |             |            |
| <b>4.1.17.04.00</b> | <b><u>MULTAS</u></b>                                       |              |             |             |            |
| 4.1.17.04.04        | Incumplimiento de contratos                                | 3.714,29     | 5.942,29    | 10.564,00   | 10.564,00  |
| <b>4.1.18.00.00</b> | <b><u>TRANSFERENCIAS CORRIENTES</u></b>                    |              |             |             |            |
| <b>4.1.17.01.00</b> | <b><u>TRANSFERENCIAS CORRIENTES DEL SECTOR PUBLICO</u></b> |              |             |             |            |
| <b>4.1.18.01.01</b> | <b><u>Gobierno Central</u></b>                             |              |             |             |            |
| 4.1.18.01.01.01     | Del FODESEC Retención Automática (70%)                     | 1.322.883,74 |             |             |            |
| 4.1.18.01.02        | <b><u>Entidades Descentralizadas y Autónomas</u></b>       |              |             |             |            |
| 4.1.18.01.02.01     | Ley N° 10 DE ECODesarrollo REGIONAL 20% Gasto Corriente    | 1.234.888,80 |             |             |            |
| 4.1.18.01.02.01     | 15% del Presupuesto del Gobierno Central. Año 2009         | 1.173.240,12 | 487.603,57  |             |            |
| <b>4.1.9</b>        | <b><u>OTROS INGRESOS</u></b>                               |              |             |             |            |
| <b>4.1.9.04</b>     | <b><u>OTROS NO OPERACIONALES</u></b>                       |              |             |             |            |
| 4.1.9.04.99         | Otros no especificados                                     | 161.502,10   | 30.619,72   | 108.284,03  | 108.284,03 |

| PARTIDA N°          | DENOMINACION  | PRESUPUESTO   | PRESUPUESTO  | PRESUPUESTO   | ESTIMADOS     |
|---------------------|---|---------------|--------------|---------------|---------------|
|                     |   | 2.010         | 2011         | 2012          | 2013          |
| 4.1.9.04.99         | OTROS   | 301.490,10    | 308.222,79   | 5.344,00      | 5.344,00      |
| <b>4.2.00.00.00</b> | <b><u>INGRESOS DE CAPITAL</u></b>   |               |              |               |               |
| <b>4.2.24.00.00</b> | <b><u>VENTA DE ACTIVOS DE LARGA DURACION</u></b>                              |               |              |               |               |
| <b>4.2.24.01.00</b> | <b>BIENES MUEBLES</b>   |               |              |               |               |
| 4.2.24.01.01        | Vehículos   |               | 25.000,00    |               |               |
| <b>4.2.28.00.00</b> | <b><u>TRANSFERENCIAS DE CAPITAL</u></b>                                       |               |              |               |               |
| <b>4.2.28.01.00</b> | <b>TRANSFERENCIAS DE CAPITAL SECTOR PUBLICO</b>                               |               |              |               |               |
| <b>4.2.28.01.01</b> | <b>Gobierno Central</b>   |               |              |               |               |
| 4.2.28.01.01.01     | Fondo de Desarrollo Seccional (FODESEC) Inversiones año (30%)                 | 322.330,10    | 293.720,28   |               |               |
| 4.2.28.01.01.02     | Fondo de Desarrollo Provincial (FODEPRO) R.O. N° 981 17/02/92 Año 2010        | 118.411,85    | 3.281.430,99 |               |               |
| 4.2.28.01.01.03     | FODEPRO para el Servicio de la deuda (BEDE) R.O. N° 981 17/02/92 Año 2010     | 118.411,85    | 115.420,68   |               |               |
| 4.2.28.01.01.04     | 15% del Presupuesto del Gobierno Central Año 2009                             | 5.006.765,49  | 5.108.019,11 |               |               |
| 4.2.28.01.01.04     | Compras de acciones y participaciones de capital                              |               | 224.237,24   |               |               |
| <b>4.2.28.01.04</b> | <b>Entidades Descentralizadas y Autónomas</b>                                 |               | 0,00         |               |               |
| 4.2.28.01.04.08     | Ley 10 de ECODESARROLLO REGIONAL R.O. N° 30 del 21/09/92 80% Gasto Inversión  | 5.189.555,20  | 6.890.715,73 | 7.455.012,00  | 6.796.914,34  |
| 4.2.28.01.04.10     | Fondo de Desarrollo de las Provincias Amazónicas, Ley 122 N° 676 del 03/05/91 |               | 2.044.657,07 | 226.238,96    |               |
| 4.2.28.01.04.09     | Ley No.40 de Rentas Sustitutivas para Napo, Suc, Esm., Pastaza y Orellana     |               | 356.381,35   | 44.377,43     |               |
| 4.2.28.01.04.27     | Asignación leyes gobierno central   |               | 0,00         | 16.751.781,00 | 17.161.017,24 |
| 4.2.28.01.04.28     | CONVENIO FODI-GOBIERNO PROVINCIAL 2009  | 250.000,00    | 454.060,10   |               |               |
| 4.2.28.01.04.34     | CREDITO PARA PROYECTOS DE DESARROLLO PROVINCIAL                               | 10.000.000,00 | 1.205.360,06 |               |               |
| 4.2.28.01.04.35     | PROYECTOS DESARROLLO DEL CORREDOPR CENTRAL                                    | 40.000,00     | 32.332,00    |               |               |
| 4.2.28.01.04.36     | MINISTERIO DE TRANSPORTE Y OBRAS PUBLICAS CONVENIO GPP                        | 800.000,00    |              |               |               |
| 4.2.28.01.04.37     | CONVENIO COLEGIO DE ABOGADOS DE PASTAZA-GOBIERNO PROVINCIAL                   | 10.000,00     |              |               |               |
| 4.2.28.01.04.38     | FONDEPRO 2008   | 500.000,00    |              |               |               |
| 4.2.28.01.04.39     | FONDEPRO 2010   |               |              |               | 2.641.520,00  |
| 4.2.28.01.04.40     | TRANSFERENCIA COMPETENCIA RIEGO Y DRENAJE                                     |               |              | 417.721,68    | 928.690,30    |
| 4.2.28.01.04.41     | COMPENSACION LEY DE DONACION IMPTO A LA RENTA                                 | 4.312.000,00  | 4.312.000,00 |               |               |
| 4.2.28.01.04.42     | CONVENIO FODI-GPP 2011-2012   | 0,00          | 0,00         | 800.000,00    |               |
| 4.2.28.01.04.43     | CREDITO PARA PROYECTOS VIALES "CONSTRUYENDO CAMINOS" (BANCO ESTADO)           |               |              |               | 7.600.000,00  |
| 4.2.28.01.04.44     | CREDITO PARA PROYECTOS VIALES DE DESARROLLO PROVINCIAL (BANCO ESTADO)         |               |              | 6.222.354,87  | 1.500.000,00  |
| 4.2.8.01.02.045     | FONDO DE RECURSOS NATURALES (PROGRAMA AYUDE)                                  |               |              | 10.170.014,05 | 7.237.878,99  |
| 4.2.8.01.02.046     | Convenio ACIA-AGIP-GADPPz 2012-2013   |               |              | 400.000,00    | 400.000,00    |



| PARTIDA Nº          | D E N O M I N A C I O N   | PRESUPUESTO          | PRESUPUESTO          | PRESUPUESTO          | ESTIMADOS            |
|---------------------|---|----------------------|----------------------|----------------------|----------------------|
|                     |   | 2.010                | 2011                 | 2012                 | 2013                 |
| <b>4.2.28.02.00</b> | <b><u>DONACIONES DE CAPITAL DEL SECTOR PRIVADO INTERNO</u></b>            |                      |                      |                      | 0,00                 |
| <b>4.2.28.02.04</b> | <b><u>DEL SECTOR PRIVADO NO FINANCIERO</u></b>                            |                      |                      |                      | 0,00                 |
| 4.2.28.02.04.001    | DIR 2003 SALDO 35 X CIENTO  | 0,00                 | 7.090,82             |                      |                      |
| 4.2.28.02.04.002    | DIR 2005 DONACION DEL IMPUESTO A LA RENTA 2005                            | 0,00                 | 0,00                 |                      |                      |
| 4.2.28.02.04.003    | DIR 2006 DONACION DEL IMPUESTO A LA RENTA 2006                            | 0,00                 | 0,00                 |                      |                      |
| 4.2.28.02.04.004    | DIR 2007 DONACION DEL IMPUESTO A LA RENTA                                 | 0,00                 | 0,00                 |                      |                      |
| <b>4.3.00.00.00</b> | <b><u>INGRESOS DE FINANCIAMIENTO</u></b>                                  |                      |                      |                      | 0,00                 |
| <b>4.3.6.00.00</b>  | <b><u>FINANCIAMIENTO PUBLICO</u></b>                                      |                      |                      |                      | 0,00                 |
| <b>4.3.6.02.00</b>  | <b>Financiamiento Público Interno</b>                                     |                      |                      |                      | 0,00                 |
| <b>4.3.6.02.01</b>  | <b>Del Sector Público Financiero</b>                                      |                      |                      |                      | 0,00                 |
| 4.3.6.02.01.001     | Del Banco del Estado Adquisición de Maquinaria Vial                       | 5.000.000,00         | 0,00                 |                      |                      |
| 4.3.6.02.01.002     | Del Banco del Estado para proyectos de desarrollo provincial(VIA CANELOS) |                      | 6.000.000,00         |                      |                      |
| <b>4.3.36.00.00</b> | <b><u>FINANCIAMIENTO PUBLICO</u></b>                                      |                      |                      |                      |                      |
| <b>4.3.36.05.00</b> | <b>Saldos pendientes por cobrar</b>                                       |                      |                      |                      |                      |
| 4.3.36.05.01        | De cuentas por Cobrar   |                      |                      |                      |                      |
| 4.3.36.05.02        | De Anticipos de Fondos Netos  |                      |                      |                      |                      |
| <b>4.3.8.01.00</b>  | <b><u>CUENTAS PENDIENTES POR COBRAS</u></b>                               |                      |                      |                      |                      |
| 4.3.8.01.01         | De cuentas por Cobrar   | 728.360,39           | 638.560,00           | 1.000.466,15         | 336.970,31           |
| 4.3.8.01.05         | De Donaciones   | 6.611.311,09         | 561.000,00           |                      |                      |
| 4.3.8.01.02         | De Anticipos de Fondos Netos  | 3.246.159,72         | 2.989.560,00         | 1.463.040,00         | 4.310.859,65         |
|                     | <b>TOTAL DE INGRESOS</b>  | <b>46.975.227,25</b> | <b>35.906.707,09</b> | <b>45.279.391,56</b> | <b>49.242.236,25</b> |

**GOBIERNO PROVINCIAL DE PASTAZA**  
**PROYECCIÓN TRIMESTRAL DE LOS INGRESOS PRESUPUESTARIOS PARA 2013**

| H                   | DENOMINACION  | PARCIAL                     | TOTAL                       |
|---------------------|---|-----------------------------|-----------------------------|
| <b>4.0.0.00.00</b>  | <b>INGRESOS</b>   | <b><u>49.242.236,25</u></b> | <b><u>49.242.236,25</u></b> |
| <b>4.1.0.00.00</b>  | <b>CORRIENTES</b>   |                             | <b><u>328.385,42</u></b>    |
| <b>4.1.1.00.00</b>  | <b>IMPUESTOS</b>  |                             | <b><u>5.819,00</u></b>      |
| <b>4.1.1.02.00</b>  | <b>SOBRE LA PROPIEDAD</b>   |                             | <b><u>5.819,00</u></b>      |
| 4.1.1.02.06         | De Alcabalas  | 5.819,00                    | 5.819,00                    |
| <b>4.1.1.07.00</b>  | <b>IMPUESTO DIVERSOS</b>  |                             | <b><u>0,00</u></b>          |
| 4.1.1.07.07         | Por fiscalización contratistas  | 0,00                        | 0,00                        |
| <b>4,1,3,01,00</b>  | <b>TASAS GENERALES</b>  |                             | <b><u>198.374,39</u></b>    |
| 4.1.3.01.08         | Prestación de Servicios   | 0,00                        | 0,00                        |
| 4.1.3.01.08         | ESPECIES FISCALES   | 9.518,00                    | 9.518,00                    |
| 4.1.3.01.08         | VENTA DE BASES  | 0,00                        | 0,00                        |
| 4.1.3.01.08         | FISCALIZACION DE CONTRATOS  | 188.856,39                  | 188.856,39                  |
| <b>4.1.7.00.00</b>  | <b>RENTAS DE INVERSIONES Y MULTAS</b>                                   |                             | <b><u>10.564,00</u></b>     |
| <b>4.1.7.02.00</b>  | <b>RENTAS POR ARRENDAMIENTOS DE BIENES</b>                              |                             | <b><u>0,00</u></b>          |
| 4.1.7.02.02         | Edificios, locales y residencias  | 0,00                        | 0,00                        |
| 4.1.7.02.04         | Maquinarias y Equipos   | 0,00                        | 0,00                        |
| <b>4.1.7.04.00</b>  | <b>MULTAS</b>   |                             | <b><u>10.564,00</u></b>     |
| 4.1.7.04.04         | Incumplimientos de contratos  | 10.564,00                   | 10.564,00                   |
| <b>4.1.8.00.00</b>  | <b>TRANSFERENCIAS Y DONACIONES CORRIENTES</b>                           |                             | <b><u>0,00</u></b>          |
| <b>4.1.8.01.00</b>  | <b>TRANSFERENCIAS CORRIENTES DEL SECTOR PUBLICO</b>                     |                             | <b><u>0,00</u></b>          |
| <b>4.1.8.01.01</b>  | <b>Gobierno Central</b>   |                             | <b><u>0,00</u></b>          |
| 4.1.8.01.01.01      | Del FODESEC Retención Automática /2005 (70%)                            | 0,00                        | 0,00                        |
| <b>4.1.8.01.02.</b> | <b>Entidades Descentralizadas y Autónomas</b>                           |                             | <b><u>0,00</u></b>          |
| 4.1.8.01.02.01      | Ley N° 10 DE ECODesarrollo Regional 20% Gasto Corriente                 | 0,00                        | 0,00                        |
| 4.1.8.01.02.01      | 15% del Presupuesto del Gobierno Central.12.50% GASTO CORRIENTE         | 0,00                        | 0,00                        |
| <b>4.1.9</b>        | <b>OTROS INGRESOS</b>   |                             | <b><u>113.628,03</u></b>    |
| <b>4.1.9.04</b>     | <b>OTROS NO OPERACIONALES</b>   |                             | <b><u>113.628,03</u></b>    |
| 4.1.9.04.99         | OTROS   | 5.344,00                    | 5.344,00                    |
| 4.1.9.04.99         | Otros no especificados  | 108.284,03                  | 108.284,03                  |
| <b>4.2.0.00.00</b>  | <b>INGRESOS DE CAPITAL</b>  |                             | <b><u>44.266.020,87</u></b> |
| <b>4.2.24.00.00</b> | <b>VENTA DE ACTIVOS DE LARGA DURACION</b>                               |                             | <b><u>0,00</u></b>          |
| <b>4.2.24.01.00</b> | <b>BIENES MUEBLES</b>   |                             | <b><u>0,00</u></b>          |
| 4.2.24.01.01        | Vehículos   | 0,00                        | 0,00                        |
| <b>4.2.8.00.00</b>  | <b>TRANSFERENCIAS Y DONACIONES DE CAPITAL</b>                           |                             | <b><u>44.266.020,87</u></b> |
| <b>4.2.8.01.00</b>  | <b>TRANSFERENCIAS DE CAPITAL SECTOR PUBLICO</b>                         |                             | <b><u>44.266.020,87</u></b> |
| <b>4.2.8.01.01</b>  | <b>Gobierno Central</b>   |                             | <b><u>18.979.398,99</u></b> |
| 4.2.8.01.01.03      | FODEPRO Año 2010  | 2.641.520,00                | 2.641.520,00                |
| 4.2.8.01.01.04      | CREDITO PARA PROYECTOS VIALES "CONSTRUYENDO CAMINOS" (BANCO ESTADO)     | 7.600.000,00                | 7.600.000,00                |
| 4.2.8.01.01.05      | CREDITO PARA PROYECTOS VIALES DE DESARROLLO PROVINCIAL (BANCO ESTADO)   | 1.500.000,00                | 1.500.000,00                |
| 4.2.8.01.01.06      | FONDO DE RECURSOS NATURALES (PROGRAMA AYUDE)                            | 7.237.878,99                | 7.237.878,99                |
| <b>4.2.8.01.02</b>  | <b>Entidades Descentralizadas y Autónomas</b>                           |                             | <b><u>25.286.621,88</u></b> |
| 4.2.8.01.02.01      | Ley 10 de ECODesarrollo Regional R.O. N° 30 del 21/09/92 80% Gasto Inv. | 6.796.914,34                | 6.796.914,34                |
| 4.2.8.01.02.02      | TRANSFERENCIA COMPETENCIA RIEGO Y DRENAJE                               | 928.690,30                  | 928.690,30                  |
| 4.2.8.01.02.04      | Asignación leyes gobierno central                                       | 17.161.017,24               | 17.161.017,24               |
| 4.2.8.01.02.05      | Convenio ACIA-AGIP-GADPPz 2012-2013                                     | 400.000,00                  | 400.000,00                  |

| H           | D E N O M I N A C I O N               | PARCIAL      | TOTAL               |
|-------------|---------------------------------------|--------------|---------------------|
| 4.3.7.00.00 | <b>FINANCIAMIENTO INTERNO</b>         |              | <b>4.647.829,96</b> |
| 4.3.7.01.00 | <b><u>Saldos en Caja y Bancos</u></b> |              | <b>4.647.829,96</b> |
| 4.3.8.01.01 | De cuentas por Cobrar                 | 336.970,31   | 336.970,31          |
| 4.3.8.01.05 | De Donaciones                         | 0,00         | 0,00                |
| 4.3.8.01.02 | De Anticipos de Fondos Netos          | 4.310.859,65 | 4.310.859,65        |

|                      |                      |
|----------------------|----------------------|
| <b>49.242.236,25</b> | <b>49.242.236,25</b> |
|----------------------|----------------------|

# COMPARACION PORCENTUAL POR CLASIFICACION ECONOMICA INGRESOS AÑO 2013

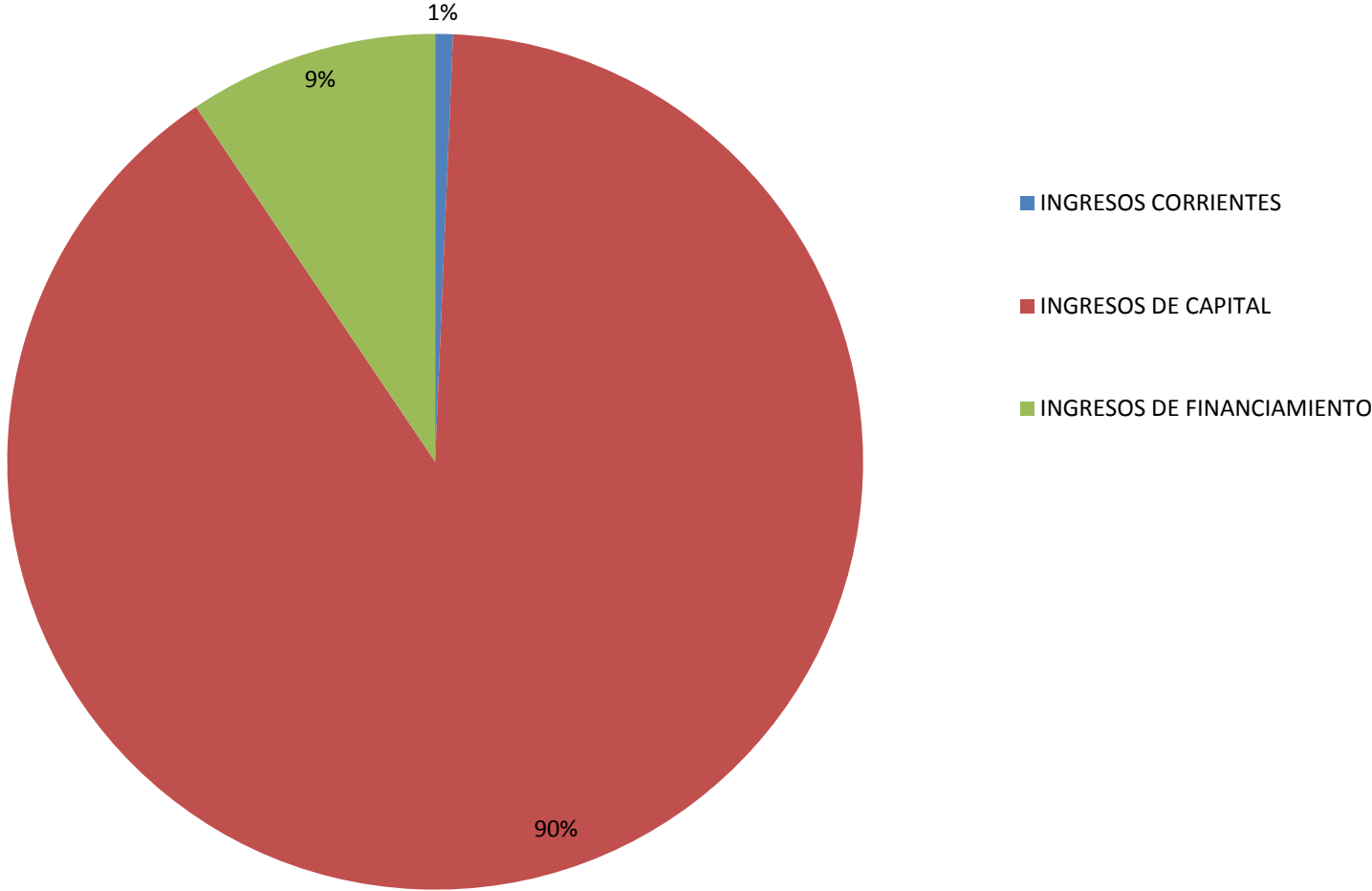

## **E G R E S O S**

**TITULO I**  
**FONDO DE SERVICIOS GENERALES**  
**PROGRAMA 1.- ADMINISTRACION GENERAL Y FINANCIERA**

**FUNCION 1.- SERVICIOS SOCIALES**  
**PROGRAMA 1.- ADMINISTRACION GENERAL Y FINANCIERA**

**DESCRIPCION:** Mediante este programa se desarrollarán las acciones inherentes a la Administración General, que comprende el despacho del Prefecto, los Consejeros, Comisiones, Unidades de asesoría, Unidades de apoyo y Departamento Financiero, cuyos propósitos están contemplados en resoluciones y otras disposiciones que orientan las diferentes actividades del Consejo tales como:

Redactar y asentar en libros las actas de sesiones, recibir y expedir la correspondencia, mantener el archivo, elaborar con tratos, asesorar en los trámites judiciales y extrajudiciales, desarrollar y establecer las políticas y directrices del manejo de personal; planificar, dirigir, controlar, ejecutar las operaciones financieras y en general cumplir con las disposiciones legales y reglamentos en vigencia.

El costo de esta función es de 820.515

**UNIDADES EJECUTORIAS: CONSEJO, PREFECTURA, UNIDADES DE ASESORIA, UNIDADES DE APOYO Y DPTO. FINANCIERO.**

**A.- RECURSOS DE PERSONAL**

| C A T E G O R I A S                     | NUMERO DE SERVIDORES |            | MONTO             |
|---|----------------------|------------|-------------------|
|   | DISPONIBLES          | REQUERIDOS |                   |
| Directivo                               | 5                    | 5          | 277.864,21        |
| Jefe de Sección                         | 5                    | 5          | 107.796,47        |
| Profesional (Instrucción Universitaria) | 18                   | 18         | 259.424,40        |
| Técnico Medio                           | 8                    | 8          | 92.821,04         |
| Administrativo                          | 7                    | 7          | 66.712,50         |
| De Servicio                             | 2                    | 2          | 15.896,70         |
| <b>TOTAL GENERAL</b>                    | <b>45</b>            | <b>45</b>  | <b>820.515,33</b> |

**FUNCION 1.- SERVICIOS GENERALES**  
**PROGRAMA 1.- ADMINISTRACION GENERAL Y FINANCIERA**

**ASIGNACION SEGUN EL OBJETO DEL GASTO**

|                      |              | <b>DENOMINACION</b>  | <b>ASIGNACION ANUAL</b>    |
|----------------------|--------------|--|----------------------------|
| <b>110.5.0.00.00</b> |              | <b>GASTOS CORRIENTES</b>   | <b>2.177.219,81</b>        |
| <b>110.5.1.00.00</b> |              | <b><u>GASTOS EN PERSONAL</u></b>                                 | <b><u>1.205.122,70</u></b> |
|                      | <b>01.00</b> | <b><u>REMUNERACIONES BASICAS</u></b>                             | <b><u>684.272,00</u></b>   |
|                      | 05           | Remuneraciones Unificados  | 684.272,00                 |
|                      | <b>02.00</b> | <b><u>REMUNERACIONES COMPLEMENTARIAS</u></b>                     | <b><u>62.666,00</u></b>    |
|                      | 03           | Décimo tercer sueldo   | 52.856,00                  |
|                      | 04           | Décimo cuarto sueldo   | 9.810,00                   |
|                      | <b>03.00</b> | <b><u>REMUNERACIONES COMPENSATORIAS</u></b>                      | <b><u>6.300,00</u></b>     |
|                      | 01           | Gasto de Residencia  | 6.300,00                   |
|                      | <b>04.00</b> | <b><u>SUBSIDIOS</u></b>  | <b><u>5.000,00</u></b>     |
|                      | 06           | Por Vacaciones   | 5.000,00                   |
|                      | <b>05.00</b> | <b><u>REMUNERACIONES TEMPORALES</u></b>                          | <b><u>281.307,37</u></b>   |
|                      | 08           | Dietas   | 26.812,53                  |
|                      | 09           | Horas Extraordinarias y Suplementarias                           | 5.000,00                   |
|                      | 10           | Servicios Personales por Contrato                                | 249.494,84                 |
|                      | <b>06.00</b> | <b><u>APORTES PATRONALES A LA SEGURIDAD SOCIAL</u></b>           | <b><u>123.577,33</u></b>   |
|                      | 01           | Aporte patronal  | 70.721,33                  |
|                      | 02           | Fondo de reserva   | 52.856,00                  |
|                      | <b>07.00</b> | <b><u>INDEMNIZACIONES</u></b>                                    | <b><u>42.000,00</u></b>    |
|                      | 99           | Otras Indemnizaciones Laborales                                  | 42.000,00                  |
| <b>110.5.3.00.00</b> |              | <b><u>BIENES Y SERVICIOS DE CONSUMO</u></b>                      | <b><u>230.810,00</u></b>   |
|                      | <b>01.00</b> | <b><u>SERVICIOS BASICOS</u></b>                                  | <b><u>27.950,00</u></b>    |
|                      | 01           | Agua potable   | 950,00                     |
|                      | 04           | Energía eléctrica  | 15.000,00                  |
|                      | 05           | Telecomunicaciones   | 12.000,00                  |
|                      | <b>02.00</b> | <b><u>SERVICIOS GENERALES</u></b>                                | <b><u>44.000,00</u></b>    |
|                      | 04           | Edición, impresión, reproducción y publicación                   | 4.000,00                   |
|                      | 05           | Espectáculos, culturales y Sociales                              | 2.000,00                   |
|                      | 06           | Eventos Públicos y Oficiales                                     | 3.000,00                   |
|                      | 07           | Difusión, información y publicidad                               | 35.000,00                  |
|                      | <b>03.00</b> | <b><u>TRASLADOS, INSTALACIONES, VIATICOS Y SUBSISTENCIAS</u></b> | <b><u>19.500,00</u></b>    |
|                      | 01           | Pasajes al interior  | 5.000,00                   |
|                      | 02           | Pasajes al exterior  | 2.000,00                   |



|                      | DENOMINACION  | ASIGNACION ANUAL         |
|----------------------|---|--------------------------|
| 03                   | Viáticos y subsistencias en el Interior                           | 10.000,00                |
| 04                   | Viáticos y subsistencias en el exterior                           | 2.500,00                 |
| <b>04.00</b>         | <b><u>INSTALACION, MANTENIMIENTO Y REPARACION</u></b>             | <b><u>5.000,00</u></b>   |
| 04                   | Maquinarias y Equipos   | 5.000,00                 |
| <b>5</b>             | <b><u>ARRENDAMIENTO DE BIENES</u></b>                             | <b><u>44.360,00</u></b>  |
| 02                   | Edificios, Locales y Residencias                                  | 39.360,00                |
| 05                   | Vehículos   | 5.000,00                 |
| <b>06.00</b>         | <b><u>CONTRATACIONES DE ESTUDIOS E INVESTIGACIONES</u></b>        | <b><u>22.500,00</u></b>  |
| 01                   | Consultoría, Asesoría e Investigación Especializada               | 10.000,00                |
| 03                   | Servicio de Capacitación  | 2.500,00                 |
| 05                   | Estudio y Diseño de Proyectos                                     | 10.000,00                |
| <b>07.00</b>         | <b><u>GASTOS EN INFORMÁTICA</u></b>                               | <b><u>2.000,00</u></b>   |
| 02                   | Arrendamiento y Lic. De uso de paquetes informáticos              | 2.000,00                 |
| <b>08.00</b>         | <b><u>BIENES DE USO Y CONSUMO CORRIENTE</u></b>                   | <b><u>65.500,00</u></b>  |
| 01                   | Alimentos y Bebidas   | 6.000,00                 |
| 02                   | Vestuario, Lencería y Prendas de Protección                       | 29.000,00                |
| 03                   | Combustibles y Lubricantes  | 15.000,00                |
| 04                   | Materiales de Oficina   | 4.000,00                 |
| 05                   | Materiales de aseo  | 4.000,00                 |
| 07                   | Materiales de Impresión, Fotografía, Reproducción y Publicaciones | 6.000,00                 |
| 99                   | Otros de uso y consumo corrientes                                 | 1.500,00                 |
| <b>110.5.6.00.00</b> | <b><u>GASTOS FINANCIEROS</u></b>                                  | <b><u>501.287,11</u></b> |
| <b>02.00</b>         | <b><u>INTERESES DE LA DEUDA PUBLICA INTERNA</u></b>               | <b><u>501.287,11</u></b> |
| <b>02</b>            | <b><u>Sector Público Financiero</u></b>                           | <b><u>501.287,11</u></b> |
| 01                   | Banco del Estado  | 501.287,11               |
| <b>110.5.7.00.00</b> | <b><u>OTROS GASTOS</u></b>  | <b><u>150.000,00</u></b> |
| <b>02.00</b>         | <b><u>SEGUROS, COSTOS FINANCIEROS Y OTROS GASTOS</u></b>          | <b><u>150.000,00</u></b> |
| 01                   | Seguros   | 150.000,00               |
| <b>110.5.8.00.00</b> | <b><u>TRANSFERENCIAS CORRIENTES</u></b>                           | <b><u>90.000,00</u></b>  |
| <b>01.00</b>         | <b><u>TRANSFERENCIAS CORRIENTES DEL SECTOR PUBLICO</u></b>        | <b><u>84.000,00</u></b>  |
| <b>02</b>            | <b><u>Entidades descentralizadas y Autónomas</u></b>              | <b><u>84.000,00</u></b>  |
| 01                   | Aporte a la Contraloría del Estado                                | 76.000,00                |
| 02                   | Al Concope  | 8.000,00                 |
| <b>02.00</b>         | <b><u>TRANSFERENCIAS CORRIENTES AL SECTOR PRIVADO INTERNO</u></b> | <b><u>6.000,00</u></b>   |
| <b>04</b>            | <b><u>Al Sector Privado no Financiero</u></b>                     | <b><u>6.000,00</u></b>   |
| 01                   | Aporte a la Asociación de Empleados del Consejo Provincial        | 6.000,00                 |
| <b>110.5.9.00.00</b> | <b><u>PREVISIONES PARA REASIGNACION</u></b>                       | <b><u>0,00</u></b>       |
| <b>01.00</b>         | <b><u>ASIGNACION A DISTRIBUIR</u></b>                             | <b><u>0,00</u></b>       |

|   | DENOMINACION   | ASIGNACION ANUAL    |
|---|--|---------------------|
| 01  | Asignaciones a distribuir                              | 0,00                |
| <b>110.8.0.00.00</b>                                  | <b>GASTOS DE CAPITAL</b>                               | <b>40.000,00</b>    |
| <b>8.4.00.00</b>                                      | <b><u>ACTIVOS DE LARGA DURACION</u></b>                | <b>39.000,00</b>    |
| <b>01.00</b>  | <b><u>BIENES MUEBLES</u></b>                           | <b>39.000,00</b>    |
| .03   | Mobiliarios  | 10.000,00           |
| 04  | Maquinarias y Equipos                                  | 15.000,00           |
| 07  | Equipos, sistemas y paquetes informáticos              | 10.000,00           |
| 09  | Libros y Colecciones                                   | 1.000,00            |
| 11  | Partes y repuestos                                     | 3.000,00            |
| <b>8.7.00.00</b>                                      | <b>INVERSIONES EN TITULOS Y VALORES</b>                | <b>1.000,00</b>     |
| <b>01.00</b>  | <b>COMPRA DE ACCIONES Y PARTICIPACIONES DE CAPITAL</b> | <b>1.000,00</b>     |
| 04  | Compra de acciones y participaciones de capital        | 1.000,00            |
| <b>110.9.0.00.00</b>                                  | <b><u>APLICACION DEL FINANCIAMIENTO</u></b>            | <b>1.116.232,06</b> |
| <b>9.6.00.00</b>                                      | <b><u>AMORTIZACION DE LA DEUDA PUBLICA</u></b>         | <b>1.116.232,06</b> |
| <b>02.00</b>  | <b><u>DEUDA INTERNA</u></b>                            | <b>1.116.232,06</b> |
| <b>01</b>   | <b>Al Sector Público Financiero.</b>                   | <b>1.116.232,06</b> |
| 01  | Al Banco del Estado                                    | 1.116.232,06        |
| <b>TOTAL PROGRAMA ADMINISTRACION GENERAL Y FINANC</b> |  | <b>3.333.451,87</b> |

**TITULO II**

**SERVICIOS DE GESTION DEL TERRITORIO**

**PROGRAMA 1.- POLITICO INSTITUCIONAL**

**FUNCION 2.- SERVICIOS GESTION DEL TERRITORIO**  
**PROGRAMA 1.- POLITICO INSTITUCIONAL**

**DESCRIPCION.-** Mediante este programa se llevará a cabo la atención a la educación y cultura en base al conocimiento objetivo de la zona, con dotación de equipamiento físico a las programadas tanto en el sector urbano y sector rural.

El propósito fundamental, se circunscribe en el cumplimiento de los objetivos programados en las obras físicas que se ejecutarán mediante convenios parroquiales, cantonales, provinciales e internacionales y fortalecimiento Institucional, los que se realizan con recursos de la Entidad

El costo de esta función es de: 67.105

**UNIDADES EJECUTORAS: PREFECTURA Y DEPARTAMENTO DE OBRAS CIVILES**

**A.- RECURSOS DE PERSONAL**

| CATEGORIAS                | NUMERO DE SERVIDORES |            | MONTO            |
|---------------------------|----------------------|------------|------------------|
|                           | DISPONIBLES          | REQUERIDOS |                  |
| Profesional Universitario | 3                    | 3          | 45.072,85        |
| Técnico                   | 1                    | 1          | 11.583,46        |
| Administrativo            | 1                    | 1          | 10.448,45        |
| <b>TOTAL A SUELDO</b>     | <b>5</b>             | <b>5</b>   | <b>67.104,75</b> |
| <b>TOTAL GENERAL</b>      | <b>5</b>             | <b>5</b>   | <b>67104,752</b> |

**FUNCION 2.- SERVICIOS GESTION DEL TERRITORIO  
PROGRAMA 1.- POLITICO INSTITUCIONAL**

**ASIGNACION SEGUN EL OBJETO DEL GASTO**

| <b>PARTIDA Nº</b>    | <b>DENOMINACION</b>  | <b>ASIGNACION ANUAL</b>  |
|----------------------|--|--------------------------|
| <b>210.5.0.00.00</b> | <b>GASTOS CORRIENTES</b>   | <b>105.159,88</b>        |
| <b>210.5.1.00.00</b> | <b><u>GASTOS EN PERSONAL</u></b>                                 | <b><u>92.159,88</u></b>  |
| <b>01.00</b>         | <b><u>REMUNERACIONES BASICAS</u></b>                             | <b><u>51.648,00</u></b>  |
| 05                   | Remuneraciones Unificadas  | 51.648,00                |
| <b>02.00</b>         | <b><u>REMUNERACIONES COMPLEMENTARIAS</u></b>                     | <b><u>5.394,00</u></b>   |
| 03                   | Décimo tercer sueldo   | 4.304,00                 |
| 04                   | Décimo cuarto sueldo   | 1.090,00                 |
| <b>04.00</b>         | <b><u>SUBSIDIOS</u></b>  | <b><u>1.000,00</u></b>   |
| 06                   | Por Vacaciones   | 1.000,00                 |
| <b>05.00</b>         | <b><u>REMUNERACIONES TEMPORALES</u></b>                          | <b><u>24.055,13</u></b>  |
| 09                   | Horas Extraordinarias y Suplementarias                           | 8.000,00                 |
| 10                   | Servicios Personales por Contrato                                | 16.055,13                |
| <b>06.00</b>         | <b><u>APORTES PATRONALES A LA SEGURIDAD SOCIAL</u></b>           | <b><u>10.062,75</u></b>  |
| 01                   | Aporte patronal  | 5.758,75                 |
| 02                   | Fondo de reserva   | 4.304,00                 |
| <b>5.3.00.00</b>     | <b><u>BIENES Y SERVICIOS DE CONSUMO</u></b>                      | <b><u>13.000,00</u></b>  |
| <b>03.00</b>         | <b><u>TRASLADOS, INSTALACIONES, VIATICOS Y SUBSISTENCIAS</u></b> | <b><u>5.000,00</u></b>   |
| 03                   | Viáticos y Subsistencias en el Interior                          | 5.000,00                 |
| <b>08.00</b>         | <b><u>BIENES DE USO Y CONSUMO CORRIENTE</u></b>                  | <b><u>8.000,00</u></b>   |
| 02                   | Vestuario, Lencería y Prendas de Protección.                     | 8.000,00                 |
| <b>210.7.0.00.00</b> | <b>GASTOS DE INVERSION</b>                                       | <b>2.879.056,05</b>      |
| <b>210.7.1.00.00</b> | <b><u>GASTOS EN PERSONAL</u></b>                                 | <b><u>408.056,05</u></b> |
| <b>01.00</b>         | <b><u>REMUNERACIONES BASICAS</u></b>                             | <b><u>215.896,00</u></b> |
| 06                   | Salarios unificados  | 215.896,00               |
| <b>02.00</b>         | <b><u>REMUNERACIONES COMPLEMENTARIAS</u></b>                     | <b><u>22.110,00</u></b>  |
| 03                   | Décimo tercer sueldo   | 14.258,00                |
| 04                   | Décimo cuarto sueldo   | 7.852,00                 |
| <b>04.00</b>         | <b><u>SUBSIDIOS</u></b>  | <b><u>5.000,00</u></b>   |
| 99                   | Otros subsidios  | 5.000,00                 |
| <b>05.00</b>         | <b><u>REMUNERACIONES TEMPORALES</u></b>                          | <b><u>139.896,00</u></b> |
| 09                   | Horas Extraordinarias y Suplementarias                           | 15.000,00                |
| 10                   | Servicios Personales por Contrato                                | 124.896,00               |
| <b>06.00</b>         | <b><u>APORTES PATRONALES A LA SEGURIDAD SOCIAL</u></b>           | <b><u>25.154,05</u></b>  |
| 01                   | Aporte patronal  | 13.925,90                |
| 02                   | Fondo de reserva   | 11.228,15                |
| <b>7.3.00.00</b>     | <b>BIENES Y SERVICIOS DE CONSUMO PARA INVERSION</b>              | <b>151.000,00</b>        |

| <b>PARTIDA Nº</b> | <b>D E N O M I N A C I O N</b>  | <b>ASIGNACION ANUAL</b>        |
|-------------------|---|--------------------------------|
| <b>03.00</b>      | <b><u>TRASLADOS, INSTALACIONES, VIATICOS Y SUBSISTENCIAS</u></b>            | <b><u>11.000,00</u></b>        |
|                   | 01 Pasajes al interior  | 6.000,00                       |
|                   | 03 Viáticos y subsistencias en el Interior                                  | 5.000,00                       |
| <b>04.00</b>      | <b><u>INSTALACION, MANTENIMIENTO Y REPARACION</u></b>                       | <b><u>10.000,00</u></b>        |
|                   | 04 Maquinaria y Equipos   | 5.000,00                       |
|                   | 05 Vehículos  | 5.000,00                       |
| <b>06.00</b>      | <b><u>CONTRATACIONES DE ESTUDIOS E INVESTIGACIONES</u></b>                  | <b><u>75.000,00</u></b>        |
|                   | 01 Consultoría, Asesoría e Investigación Especializado                      | 10.000,00                      |
|                   | 03 Servicios de Capacitación  | 5.000,00                       |
|                   | 04 Fiscalización e inspecciones técnicas                                    | 10.000,00                      |
|                   | 05 Estudio y Diseño de Proyectos  | 50.000,00                      |
| <b>08,00</b>      | <b><u>BIENES DE USO Y CONSUMO DE INVERSION</u></b>                          | <b><u>55.000,00</u></b>        |
|                   | 02 Vestuario, lencería y prendas de protección                              | 15.000,00                      |
|                   | 03 Combustibles y Lubricantes   | 25.000,00                      |
|                   | 04 Materiales de oficina  | 5.000,00                       |
|                   | 07 Materiales de Impresión, Fotografía, Reproducción y Publicaciones        | 5.000,00                       |
|                   | 99 Otros de uso y Consumo de inversión                                      | 5.000,00                       |
| <b>7.5.00.00</b>  | <b><u>OBRAS PUBLICAS</u></b>  | <b><u>2.320.000,00</u></b>     |
| <b>01.00</b>      | <b><u>OBRAS DE INFRAESTRUCTURA</u></b>                                      | <b><u>2.320.000,00</u></b>     |
| <b>07</b>         | <b><u>Construcciones y edificaciones</u></b>                                | <b><u>2.320.000,00</u></b>     |
|                   | 01 Proyectos Binacionales   | 10.000,00                      |
|                   | 02 Mancomunidades parroquiales, cantonales, provinciales e internacionales  | 50.000,00                      |
|                   | 03 Convenios parroquiales, cantonales, provinciales e internacionales       | 2.000.000,00                   |
|                   | 04 Comité de representación ante organismos internacionales                 | 10.000,00                      |
|                   | 05 Programa de fortalecimiento organizacional.                              | 20.000,00                      |
|                   | 06 Convenios de cooperación interinstitucional nacionales e internacionales | 150.000,00                     |
|                   | 07 Gestión del Gobierno Provincial (Seguimiento , monitoreo y evaluación)   | 80.000,00                      |
|                   | <b>TOTAL DEL PROGRAMA POLITICO INSTITUCIONAL</b>                            | <b>S/. <u>2.984.215,93</u></b> |

**TITULO III**

**FONDO PARA SERVICIOS COMUNALES**

**PROGRAMA 1.- ECONOMICO Y PRODUCTIVO**

**FUNCION 3.- SERVICIOS COMUNALES**  
**PROGRAMA 1.- ECONOMICO Y PRODUCTIVO**

**DESCRIPCION.-** Esta función tiene por objetivo el mejoramiento de las condiciones de Desarrollo Rural Sustentables a través de la Producción ,ecoturismo, agroindustria, y construcciones de infraestructura de acuerdo a nuestras competencias ,implementación y construcción de espacios Culturales , deportivos y recreacionales para los niños del sector rural. Adicionalmente, es su función el desarrollo rural sustentable, el ecoturismo, la agroindustria,etc

Adicionalmente se dará atención a la satisfacción de las necesidades sociales para la colectividad  
 Complementándose con aportes económicos a los Cuerpos de Bomberos de la Provincia, Patronato Provincial.

El costo de esta función es de: S/. 330.542

**UNIDADES EJECUTORAS: PEFECTURA - DEPARTAMENTO TECNICO - DIRECCION DE DESARROLLO RURAL SUSTENTABLE.**

**A.- RECURSOS DE PERSONAL**

| CATEGORIAS                              | NUMERO DE SERVIDORES |            | MONTO             |
|---|----------------------|------------|-------------------|
|   | DISPONIBLES          | REQUERIDOS |                   |
| Directivo                               | 1                    | 1          | 42.320,81         |
| Profesional (Instrucción Universitaria) | 6                    | 6          | 83.857,12         |
| Técnico Medio                           | 5                    | 5          | 53.147,17         |
| Administrativo                          | 1                    | 1          | 11.583,46         |
| Chofer                                  | <u>1</u>             | <u>1</u>   | <u>7.948,35</u>   |
| <b>TOTAL SUELDO</b>                     | <b>14</b>            | <b>14</b>  | <b>198.856,91</b> |
| Salarios Permanentes                    | 12                   | 12         | 131.685,04        |
| <b>TOTAL GENERAL</b>                    | <b>26</b>            | <b>26</b>  | <b>330.541,95</b> |



**FUNCION 3.- SERVICIOS COMUNALES**  
**PROGRAMA 1.- ECONOMICO Y PRODUCTIVO**

**ASIGNACION SEGUN EL OBJETO DEL GASTO**

| <b>PARTIDA Nº</b>    | <b>D E N O M I N A C I O N</b>                                   | <b>ASIGNACION ANUAL</b>    |
|----------------------|--|----------------------------|
| <b>310.5.0.00.00</b> | <b><u>GASTOS CORRIENTES</u></b>                                  | <b><u>395.678,69</u></b>   |
| <b>310.5.1.00.00</b> | <b><u>GASTOS EN PERSONAL</u></b>                                 | <b><u>388.678,69</u></b>   |
| <b>01.00</b>         | <b><u>REMUNERACIONES BASICAS</u></b>                             | <b><u>153.192,00</u></b>   |
| 05                   | Remuneraciones Unificadas  | 153.192,00                 |
| <b>02.00</b>         | <b><u>REMUNERACIONES COMPLEMENTARIAS</u></b>                     | <b><u>15.818,00</u></b>    |
| 03                   | Décimo tercer sueldo   | 12.766,00                  |
| 04                   | Décimo cuarto sueldo   | 3.052,00                   |
| <b>04.00</b>         | <b><u>SUBSIDIOS</u></b>  | <b><u>3.400,00</u></b>     |
| 01                   | Por Cargas Familiares  | 200,00                     |
| 02                   | De Educación   | 200,00                     |
| 06                   | Por Vacaciones   | 3.000,00                   |
| <b>05.00</b>         | <b><u>REMUNERACIONES TEMPORALES</u></b>                          | <b><u>186.421,78</u></b>   |
| 09                   | Horas Extraordinarias y Suplementarias                           | 4.000,00                   |
| 10                   | Servicios Personales por Contrato                                | 182.421,78                 |
| <b>06.00</b>         | <b><u>APORTES PATRONALES A LA SEGURIDAD SOCIAL</u></b>           | <b><u>29.846,91</u></b>    |
| 01                   | Aporte patronal  | 17.080,91                  |
| 02                   | Fondo de reserva   | 12.766,00                  |
| <b>310.5.3.00.00</b> | <b><u>BIENES Y SERVICIOS DE CONSUMO</u></b>                      | <b><u>7.000,00</u></b>     |
| <b>03.00</b>         | <b><u>TRASLADOS, INSTALACIONES, VIATICOS Y SUBSISTENCIAS</u></b> | <b><u>7.000,00</u></b>     |
| 01                   | Pasajes al interior  | 2.000,00                   |
| 03                   | Viáticos y subsistencias en el Interior                          | 5.000,00                   |
| <b>310.7.0.00.00</b> | <b><u>GASTOS DE INVERSION</u></b>                                | <b><u>6.194.927,44</u></b> |
| <b>310.7.1.00.00</b> | <b><u>GASTOS EN PERSONAL</u></b>                                 | <b><u>149.237,14</u></b>   |
| <b>01.00</b>         | <b><u>REMUNERACIONES BASICAS</u></b>                             | <b><u>92.705,88</u></b>    |
| 06                   | Salarios unificados  | 92.705,88                  |
| <b>02.00</b>         | <b><u>REMUNERACIONES COMPLEMENTARIAS</u></b>                     | <b><u>9.725,49</u></b>     |
| 03                   | Décimo tercer sueldo   | 7.725,49                   |
| 04                   | Décimo cuarto sueldo   | 2.000,00                   |
| <b>04.00</b>         | <b><u>SUBSIDIOS</u></b>  | <b><u>1.000,00</u></b>     |
| 06                   | Vacaciones   | 1.000,00                   |
| <b>05.00</b>         | <b><u>REMUNERACIONES TEMPORALES</u></b>                          | <b><u>25.906,48</u></b>    |
| 09                   | Horas Extraordinarias y Suplementarias                           | 7.589,00                   |
| 10                   | Servicios Personales por Contrato                                | 18.317,48                  |
| <b>06.00</b>         | <b><u>APORTES PATRONALES A LA SEGURIDAD SOCIAL</u></b>           | <b><u>19.899,29</u></b>    |

|                      |   |                            |
|----------------------|---|----------------------------|
| 01                   | Aporte patronal   | 12.173,80                  |
| 02                   | Fondo de reserva  | 7.725,49                   |
| <b>310.7.5.00.00</b> | <b><u>OBRAS PUBLICAS</u></b>  | <b><u>6.045.690,30</u></b> |
| <b>01.00</b>         | <b><u>OBRAS DE INFRAESTRUCTURA</u></b>  | <b><u>5.545.690,30</u></b> |
| <b>04</b>            | <b>De urbanización y embellecimiento</b>  | <b>530.000,00</b>          |
| 01                   | Zonificación de las áreas funcionales: 1. Sustento agroforestal: Puyo, Shell, Mera, Santa Clara y San José, THO,Fátima, Madre T     | 30.000,00                  |
| 02                   | Programa de fomento integral de servicios complementarios de calidad.   | 500.000,00                 |
| <b>07</b>            | <b>Construcciones y edificaciones</b>   | <b>757.000,00</b>          |
| 01                   | EDIFICIO DEL GOBIERNO PROVINCIAL DE PASTAZA   | 160.000,00                 |
| 02                   | TERMINACION OBRAS AÑO 2012  | 92.000,00                  |
| 03                   | CURARAY - ATACAPI - LIQUINO COMPENSACION DIR  | 85.000,00                  |
| 04                   | COMUNIDAD DE MORETECOCHA - AIEPRA COMPENSACION DIR  | 150.000,00                 |
| 05                   | MERCADO DE MERA,CANTON MERA   | 150.000,00                 |
| 06                   | ADOQUINADO INSTITUTO CAMILO GALLEGOS,CANTON MERA  | 50.000,00                  |
| 07                   | ESPACIO CUBIERTO SECTORES VULNERABLES SHELL   | 70.000,00                  |
| <b>09</b>            | <b>Construcciones Agropecuarias</b>   | <b>2.923.190,30</b>        |
| 01                   | Mejoramiento turístico en eco, etno y de aventura   | 15.000,00                  |
| 02                   | Actualización del inventario de atractivos turísticos de la provincia de Pastaza  | 15.000,00                  |
| 03                   | Señalización Turística de la Provincia de Pastaza.  | 20.000,00                  |
| 04                   | Marketing turístico de la provincia de Pastaza  | 35.000,00                  |
| 05                   | Identificación, caracterización y evaluación de potencialidad comercial de productos y servicios turísticos innovadores (Estudio de | 10.000,00                  |
| 06                   | Ruta de la salud y de los pueblos ancestrales   | 15.000,00                  |
| 07                   | Corredores turísticos articulados a la ruta del Yasuni y a la Ruta de la Salud y los Pueblos ancestrales                            | 20.000,00                  |
| 08                   | Pastaza, ruta del Yasuni  | 40.000,00                  |
| 09                   | Fortalecimiento de las redes de comercialización agropecuaria e Integración Amazónica Provincial.                                   | 50.000,00                  |
| 10                   | Mejoramiento Genético Bovino  | 200.000,00                 |
| 11                   | Erradicación de Estomatitis Vesicular   | 110.000,00                 |
| 12                   | Unidades Veterinarias Móviles   | 80.000,00                  |
| 13                   | Mejoramiento Genético Bovino por transferencia de embriones en ganaderías de la provincia   | 100.000,00                 |
| 14                   | Centro de negocios de la productividad provincial   | 20.000,00                  |
| 15                   | Fortalecimiento productivo agroindustrial   | 2.000,00                   |
| 16                   | Fincas integrales agropecuarias turísticas tnt. Hugo Ortiz  | 30.000,00                  |
| 17                   | Identificación, caracterización comercialización y desarrollo de opciones agropecuarias innovadoras                                 | 20.000,00                  |
| 18                   | Plan de innovación y difusión tecnológica para cadenas productivas.   | 10.000,00                  |
| 19                   | Parque de la industria agropecuaria de la provincia de Pastaza, primera etapa   | 30.000,00                  |
| 20                   | Planta de Industrialización de Cárnicos en la parroquia Veracruz  | 30.000,00                  |
| 21                   | Inducción en procesos productivos, agregación de valor y comercialización   | 30.000,00                  |

|           |  |                   |
|-----------|--|-------------------|
| 22        | Fomento en la agregación de valor y comercialización   | 15.000,00         |
| 23        | Estación Piscícola Jacalurco   | 25.000,00         |
| 24        | Programa piscícola provincial  | 25.000,00         |
| 25        | Fortalecimiento de iniciativas Empresariales   | 10.000,00         |
| 26        | Fortalecimiento de las organizaciones productivas  | 15.000,00         |
| 27        | Microempresas etnoculturales, turísticas, artesanales etnobotánicas y otros emprendimientos.                                   | 110.000,00        |
| 28        | Producción y comercialización de artesanías amazónicas   | 15.000,00         |
| 29        | Centro de Interpretación Natural y Cultural Pastaza, selva viva  | 30.000,00         |
| 30        | Complejo Turístico de las Cascadas del Río Llandia San José  | 30.000,00         |
| 31        | Construcción y mantenimiento de infraestructura turística Publica  | 50.000,00         |
| 32        | Fomento de la cadena productiva de la caña   | 100.000,00        |
| 33        | Fomento de la cadena productiva de la cacao  | 30.000,00         |
| 34        | Fomento de la cadena productiva de la papa china   | 30.000,00         |
| 35        | Fomento de la cadena productiva de la naranjilla   | 5.000,00          |
| 36        | Fomento de la cadena productiva de la JAMAICA  | 3.500,00          |
| 37        | Fomento de la cadena productiva del CAFE   | 2.000,00          |
| 38        | Fomento de la cadena productiva del SACHA INCHI  | 2.000,00          |
| 39        | PROYECTO DE GESTION INTEGRAL DE INFRAESTRUCTURA DE RIEGO Y DRENAJE   | 928.690,30        |
| 40        | Parque Ecológico de Fátima   | 30.000,00         |
| 41        | Manejo integrado de plagas para la certificación orgánica  | 10.000,00         |
| 42        | Paseo Turístico Puerto Canelos (Primera Etapa)   | 30.000,00         |
| 43        | Teleférico Pomona – Palora   | 50.000,00         |
| 44        | Museo de la Caña en Tarqui   | 50.000,00         |
| 45        | Centro de Exposiciones Productivas y Culturales de El Triunfo  | 30.000,00         |
| 46        | Bio Centro de Invs. Productivas y ambientales de la provincia de Pastaza   | 15.000,00         |
| 47        | Convenio ACIA-AGIP-GADPPz 2012-2013  | 400.000,00        |
| <b>11</b> | <b>Habilitamiento y Protección del Suelo, Subsuelo y Áreas Ecológicas</b>  | <b>948.000,00</b> |
| 01        | Plan Ambiental de la provincia de Pastaza.   | 40.000,00         |
| 02        | Inventario de los Activos y Pasivos Ambientales Provinciales II  | 50.000,00         |
| 03        | Valoración de los Activos y Pasivos Ambientales Provinciales   | 20.000,00         |
| 04        | Desarrollo integral de los bosques y áreas circundantes al SNAP de la provincia de Pastaza                                     | 20.000,00         |
| 05        | Sistema Forestal Provincial (FORESTACION Y REFORESTACIÓN)  | 25.000,00         |
| 06        | Centro Médico para la recuperación de Vida Silvestre   | 25.000,00         |
| 07        | Creación del Parque Ambiental Activo de Pastaza  | 25.000,00         |
| 08        | Implementación de viveros forestales.  | 25.000,00         |
| 09        | Gestión Integral de Cuencas y Microcuencas   | 50.000,00         |
| 10        | Ejecución de estudios y planes de manejo ambiental del los proyectos y programas del GADPPz                                    | 50.000,00         |
| 11        | Gestión integral de áreas mineras  | 60.000,00         |
| 12        | Identificación y remediación de riesgos en las competencias viales del GADPPz  | 25.000,00         |
| 13        | Aplicación y Desarrollo de los Planes de Manejo Ambiental (obras, proyectos, vías, producción, turismo, infraestructura,etc.). | 100.000,00        |
| 14        | ESTUDIOS AMBIENTALES LICENCIAS AMBIENTALES Y APROBECAMIENTO FORESTAL   | 50.000,00         |

|                      |  |                     |
|----------------------|--|---------------------|
|                      | 15 AUDITORIAS AMBIENTALES  | 10.000,00           |
|                      | 16 Programa de manejo integral de los residuos contaminantes en la provincia de acuerdo a competencias                         | 20.000,00           |
|                      | 17 Centro de Desarrollo e Interpretación de Producción mas limpia de Pastaza, a favor del Cambio Climático                     | 25.000,00           |
|                      | 18 Socialización, Promoción, Difusión y Concientización Ambiental  | 25.000,00           |
|                      | 19 Proceso de creación de la Comisaria Ambiental. (Ordenanza)  | 10.000,00           |
|                      | 20 Mediación de conflictos ambientales   | 15.000,00           |
|                      | 21 Identificación y rescate de peces nativos   | 20.000,00           |
|                      | 22 Fortalecimiento a la Estación Biológica Pindo Mirador   | 75.000,00           |
|                      | 23 Análisis de los contaminantes ambientales (agua, suelos, aire) con la implementación de un laboratorio de Calidad Ambiental | 75.000,00           |
|                      | 24 Implementación de laboratorio de Calidad Ambiental (agua, suelo y aire)   | 38.000,00           |
|                      | 25 Transferencia de Tecnología Limpia para Certificación Internacional   | 10.000,00           |
|                      | 26 Centros de Investigación y Producción de Flora y Fauna de la Zona   | 30.000,00           |
|                      | 27 Implementación de laboratorio de Investigación de enfermedades tropicales y fitofármacos                                    | 25.000,00           |
|                      | 28 Parque Ecológico de Fátima  | 5.000,00            |
| <b>99</b>            | <b>Otras Obras de Infraestructura</b>  | <b>387.500,00</b>   |
|                      | 01 ACTIVIDADES DE PROM. TURISTICA, CULTURAL Y DEPT. ANIVERSARIO  | 150.000,00          |
|                      | 02 FERIAS CANTONALES   | 40.000,00           |
|                      | 03 FERIA AGROPECUARIA DE LA INTEGRACION AMAZONICA DE LA PARROQUIA 10 DE AGOSTO   | 40.000,00           |
|                      | 04 FERIA AGROPRODUCTIVA,EL TRIUNFO   | 20.000,00           |
|                      | 05 CARNAVAL CULTURAL 2013  | 10.000,00           |
|                      | 06 FERIAS PARROQUIALES (SEGÚN ORDENANZA)   | 127.500,00          |
| <b>310.7.5.04.00</b> | <b><u>OBRAS EN LINEAS, REDES E INSTALACIONES ELECTRICAS Y DE TELECOMUNICACIONES</u></b>  | <b>300.000,00</b>   |
| <b>01</b>            | <b><u>Líneas, Redes e Instalaciones Eléctricas</u></b>   | <b>300.000,00</b>   |
|                      | 01 ILUMINACION VARIOS SECTORES RURALES EN LA PROVINCIA (convenios )  | 300.000,00          |
| <b>05.00</b>         | <b><u>MANTENIMIENTO Y REPARACIONES</u></b>   | <b>200.000,00</b>   |
| <b>01</b>            | <b><u>En Obras de Infraestructura</u></b>  | <b>200.000,00</b>   |
|                      | 01 MANTENIMIENTO Y REPARACION DE OBRAS COMUNITARIAS ( convenios )  | 200.000,00          |
| <b>310.8.0.00.00</b> | <b>GASTOS DE CAPITAL</b>   | <b>2.603.500,00</b> |
| <b>8.8.00.00</b>     | <b><u>TRANSFERENCIAS DE CAPITAL</u></b>  | <b>2.603.500,00</b> |
| <b>01.00</b>         | <b><u>TRANSFERENCIAS DE CAPITAL DEL SECTOR PUBLICO</u></b>   | <b>2.603.500,00</b> |
| <b>01</b>            | <b><u>Gobierno Central</u></b>   | <b>2.466.000,00</b> |
|                      | 01 Fomento de rescate y recuperación de conocimientos ancestrales.   | 2.000,00            |
|                      | 02 Valoración y recuperación del Patrimonio Cultural provincial  | 10.000,00           |
|                      | 03 Programa de Interés social (Patronato)  | 2.400.000,00        |
|                      | 04 Aporte al Cuerpo Bomberos de Puyo \$ 6.000, Cuerpo de Bomberos de Mera \$ 2.500; Escuela de Educación Especial \$8.000      | 16.500,00           |
|                      | 05 Apoyo a la educación  | 2.500,00            |
|                      | 06 Apoyo a manifestaciones culturales y dancísticas  | 5.000,00            |

|  |                               |
|--|-------------------------------|
| 07 Consejo de la niñez y adolescencia  | 5.000,00                      |
| 08 Participacion ciudadana   | 25.000,00                     |
| <b>02 <u>Entidades descentralizadas y Autónomas</u></b>  | <b><u>137.500,00</u></b>      |
| 01 Recuperación de valores culturales y tradicionales pueblos Indígenas y Aportes a Parroquias | 6.000,00                      |
| 02 Aporte al Deporte Barrial   | 24.000,00                     |
| 03 Fortalecimiento al Deporte rural provincial   | 60.000,00                     |
| 04 Aporte al Deporte Escolar   | 20.000,00                     |
| 05 Convenio AGAPE - Transporte Niños Esc. Jose Joaquín de Olmedo                               | 2.500,00                      |
| 06 FONDO PARA ATENDER EMERGENCIAS PROVINCIALES   | 25.000,00                     |
| <b>TOTAL DEL PROGRAMA ECONOMICO Y PRODUCTIVO</b>   | <b>\$ <u>9.194.106,13</u></b> |

## **TITULO IV**

**FONDO PARA SERVICIOS ORDENAMIENTO TERRITORIAL**

**PROGRAMA 1.- MOVILIDAD, CONECTIVIDAD Y ENERGIA**

**FUNCION 4.- SERVICIOS DE ORDENAMIENTO TERRITORIAL  
PROGRAMA 1.- MOVILIDAD, CONECTIVIDAD Y ENERGIA**

DESCRIPCION.- Con la ejecución de este programa se promoverá el desarrollo de la Provincia. Mediante la construcción y mantenimiento de vías de intercomunicación de los centros más densamente poblados y de producción, para facilitar que los productos salgan a los mercados centrales donde se pueda comercializar en precios razonables.

El costo de esta función es de :

S/. 870.997

**UNIDADES EJECUTORAS: PREFECTURA, DEPARTAMENTO TECNICO Y VIAL**

**A.- RECURSOS DE PERSONAL**

| CATEGORIAS                              | NUMERO DE SERVIDORES |            | ASIGNACION ANUAL  |
|---|----------------------|------------|-------------------|
|   | DISPONIBLES          | REQUERIDOS | 2011              |
| Directivo                               | 1                    | 1          | 32.931,29         |
| Jefe de Sección                         | 2                    | 2          | 40.041,71         |
| Profesional (Instrucción Universitaria) | 2                    | 2          | 24.097,21         |
| Técnico Medio                           | 6                    | 6          | 55.154,54         |
| Administrativo                          | 3                    | 3          | 24.613,66         |
| Servicio                                | 3                    | 3          | 22.211,19         |
| <b>TOTAL A SUELDO</b>                   | <b>17</b>            | <b>17</b>  | <b>199.049,61</b> |
| Salarios Permanentes                    | <u>65</u>            | <u>65</u>  | <u>671.947,33</u> |
| <b>TOTAL GENERAL</b>                    | <b>101</b>           | <b>101</b> | <b>870.996,95</b> |

**FUNCION 4.- SERVICIOS ORDENAMIENTO TERRITORIAL  
PROGRAMA 1.- MOVILIDAD, CONECTIVIDAD Y ENERGIA**

**ASIGNACION SEGUN EL OBJETO DEL GASTO**

| <b>PARTIDA N°</b>     | <b>DENOMINACION</b>   | <b>ASIGNACION ANUAL</b>     |
|-----------------------|---|-----------------------------|
| <b>410.5.00.00.00</b> | <b><u>GASTOS CORRIENTES</u></b>                                   | <b><u>1.001.183,07</u></b>  |
| <b>410.5.1.00.00</b>  | <b><u>GASTOS EN PERSONAL</u></b>                                  | <b><u>837.798,58</u></b>    |
| <b>01.00</b>          | <b><u>REMUNERACIONES BASICAS</u></b>                              | <b><u>503.052,00</u></b>    |
| 05                    | Remuneraciones Unificadas   | 503.052,00                  |
| <b>02.00</b>          | <b><u>REMUNERACIONES COMPLEMENTARIAS</u></b>                      | <b><u>53.522,56</u></b>     |
| 03                    | Décimo tercer sueldo  | 34.616,00                   |
| 04                    | Décimo cuarto sueldo  | 8.531,00                    |
| 35                    | Remuneración Variable por Eficiencia                              | 10.375,56                   |
| <b>04.00</b>          | <b><u>SUBSIDIOS</u></b>   | <b><u>3.000,00</u></b>      |
| 99                    | Otros Subsidios   | 3.000,00                    |
| <b>05.00</b>          | <b><u>REMUNERACIONES TEMPORALES</u></b>                           | <b><u>197.291,81</u></b>    |
| 09                    | Horas extraordinarias y Suplementarias                            | 12.950,00                   |
| 10                    | Servicios Personales por Contrato                                 | 184.341,81                  |
| <b>06.00</b>          | <b><u>APORTES PATRONALES A LAS SEGURIDAD SOCIAL</u></b>           | <b><u>80.932,21</u></b>     |
| 01                    | Aporte patronal   | 46.316,21                   |
| 02                    | Fondo de reserva  | 34.616,00                   |
| <b>410.5.3.00.00</b>  | <b><u>BIENES Y SERVICIOS DE CONSUMO</u></b>                       | <b><u>118.384,49</u></b>    |
| <b>03.00</b>          | <b><u>TRASLADOS, INSTALACIONES, VIATICOS Y SUBSISTENCIAS</u></b>  | <b><u>19.392,50</u></b>     |
| 01                    | Pasajes al interior   | 9.392,50                    |
| 03                    | Viáticos y Subsistencias en el interior                           | 10.000,00                   |
| <b>04.00</b>          | <b><u>INSTALACION, MANTENIMIENTO Y REPARACION</u></b>             | <b><u>13.007,50</u></b>     |
| 04                    | Maquinarias y Equipos   | 7.427,53                    |
| 05                    | Vehículos   | 5.579,97                    |
| <b>06.00</b>          | <b><u>CONTRATACIONES DE ESTUDIOS E INVESTIGACIONES</u></b>        | <b><u>10.000,00</u></b>     |
| 01                    | Consultorías, Asesoría e investigación especializada              | 5.000,00                    |
| 05                    | Estudio y diseño de Proyectos                                     | 5.000,00                    |
| <b>08.00</b>          | <b><u>BIENES DE USO Y CONSUMO CORRIENTE</u></b>                   | <b><u>75.984,49</u></b>     |
| 03                    | Combustibles y Lubricantes  | 50.000,00                   |
| 04                    | Materiales de oficina   | 4.000,00                    |
| 05                    | Materiales de aseo  | 4.000,00                    |
| 07                    | Materiales de Impresión, Fotografía, Reproducción y Publicaciones | 17.984,49                   |
| <b>410.5.8.00.00</b>  | <b><u>TRANSFERENCIAS CORRIENTES</u></b>                           | <b><u>45.000,00</u></b>     |
| <b>02.00</b>          | <b><u>TRANSFERENCIAS CORRIENTES AL SECTOR PRIVADO INTERNO</u></b> | <b><u>45.000,00</u></b>     |
| <b>04</b>             | <b><u>AL SECTOR PRIVADO NO FINANCIERO</u></b>                     | <b><u>45.000,00</u></b>     |
| 01                    | Agasajo navideño escolares de la Toda La Provincia                | 45.000,00                   |
| <b>410.7.0.00.00</b>  | <b><u>GASTOS DE INVERSION</u></b>                                 | <b><u>32.243.795,01</u></b> |
| <b>410.7.1.00.00</b>  | <b><u>GASTOS EN PERSONAL PARA INVERSION</u></b>                   | <b><u>2.242.058,04</u></b>  |
| <b>01.00</b>          | <b><u>REMUNERACIONES BASICAS</u></b>                              | <b><u>1.243.290,24</u></b>  |



| <b>PARTIDA Nº</b> | <b>DENOMINACION</b>   | <b>ASIGNACION ANUAL</b>     |
|-------------------|---|-----------------------------|
| 06                | Salarios Unificados   | 1.243.290,24                |
| <b>02.00</b>      | <b><u>REMUNERACIONES COMPLEMENTARIAS</u></b>  | <b><u>90.407,52</u></b>     |
| 03                | Décimo tercer sueldo  | 63.607,52                   |
| 04                | Décimo cuarto sueldo  | 26.800,00                   |
| <b>04.00</b>      | <b><u>SUBSIDIOS</u></b>   | <b><u>61.579,27</u></b>     |
| 99                | Otros subsidios.  | 61.579,27                   |
| <b>05.00</b>      | <b><u>REMUNERACIONES TEMPORALES</u></b>   | <b><u>608.731,19</u></b>    |
| 09                | Horas extraordinarias y Suplementarias  | 58.673,34                   |
| 10                | Servicios Personales por Contrato   | 550.057,85                  |
| <b>06.00</b>      | <b><u>APORTES PATRONALES A LAS SEGURIDAD SOCIAL</u></b>   | <b><u>196.049,82</u></b>    |
| 01                | Aporte patronal   | 117.481,20                  |
| 02                | Fondo de reserva  | 63.607,52                   |
| 03                | Fondo de Jubilación Patronal  | 14.961,10                   |
| <b>07.00</b>      | <b><u>INDEMNIZACIONES</u></b>   | <b><u>42.000,00</u></b>     |
| 99                | Otras indemnizaciones laborales   | 42.000,00                   |
| <b>7.3.00.00</b>  | <b><u>BIENES Y SERVICIOS DE CONSUMO PARA INVERSION</u></b>                                      | <b><u>814.952,18</u></b>    |
| <b>01</b>         | <b><u>SERVICIOS GENERALES</u></b>   | <b><u>4.051,17</u></b>      |
|                   | Eventos públicos y oficiales  | 4.051,17                    |
| <b>04</b>         | <b><u>INSTALACION, MANTENIMIENTO Y REPARACION</u></b>   | <b><u>96.401,01</u></b>     |
| 04                | Maquinaria y Equipos  | 69.617,45                   |
| 05                | Vehículos   | 26.783,56                   |
| <b>06</b>         | <b><u>CONTRATACIONES DE ESTUDIOS E INVESTIGACIONES</u></b>                                      | <b><u>363.000,00</u></b>    |
| 01                | Consultoría ,Asesoría e Investigación Especializado   | 5.000,00                    |
| 03                | Servicios de Capacitación   | 50.000,00                   |
| 04                | Fiscalización e inspecciones técnicas   | 8.000,00                    |
| 05                | Estudio y Diseño de Proyectos   | 300.000,00                  |
| <b>08</b>         | <b><u>BIENES DE USO Y CONSUMO DE INVERSION</u></b>  | <b><u>351.500,00</u></b>    |
| 02                | Vestuario, lencería y prendas de protección   | 22.500,00                   |
| 03                | Combustibles y Lubricantes  | 300.000,00                  |
| 04                | Materiales de oficina   | 8.000,00                    |
| 07                | Materiales de Impresión, Fotografía, Reproducción y Publicaciones                               | 15.000,00                   |
| 99                | Otros de uso y Consumo de inversión   | 6.000,00                    |
| <b>7.5.00.00</b>  | <b><u>OBRAS PUBLICAS</u></b>  | <b><u>29.186.784,79</u></b> |
| <b>01.00</b>      | <b><u>EN OBRAS DE INFRAESTRUCTURA</u></b>   | <b><u>28.861.784,79</u></b> |
| <b>05</b>         | <b><u>Obras Públicas de Transporte y Vías</u></b>   | <b><u>28.861.784,79</u></b> |
| 1                 | Asfalto CV Simón Bolívar Sucre Chicocopataza (BANCO DEL ESTADO)                                 | 420.805,00                  |
| 2                 | Asfalto CV el Triunfo Arajuno 1RA Etapa (BANCO DEL ESTADO)                                      | 789.563,00                  |
| 3                 | Puente en San Jacinto (BANCO DEL ESTADO)  | 289.632,00                  |
| 4                 | ASFALTO ENTRADA A PIATUA-SAN RAFAEL-4 DE AGOSTO, CON SUS RAMALES JANDIAYACU Y CHONTAYACU,CANTON | 400.000,00                  |
| 5                 | CAMINO LASTRADO CHAPINZA-COPATAZA I ETAPA   | 250.000,00                  |
| 6                 | ASFALTO PORVENIR POMONA II ETAPA  | 1.502.545,44                |

| <b>PARTIDA Nº</b>    | <b>DENOMINACION</b>  | <b>ASIGNACION ANUAL</b>  |
|----------------------|--|--------------------------|
| 7                    | C.V. ATACAPI-LIQUINO,CANTON ARAJUNO  | 500.000,00               |
| 8                    | PUENTE SOBRE EL RIO JATUNPACCHA  | 533.170,19               |
| 9                    | Puente ISCA-YACU,STA. CLARA  | 650.000,00               |
| 10                   | ACCESOS EN EL PUENTE SOBRE EL RIO ANZU Y CHUALAYACU ,CANTON SANTA CLARA  | 600.000,00               |
| 11                   | Parroquia Canelos: Continuación Vía a Umupi ( Multimodal)  | 450.000,00               |
| 12                   | Parroquia Curaray CONVENIOS  | 300.000,00               |
| 13                   | Parroquia Sarayaku CONVENIOS   | 300.000,00               |
| 14                   | Parroquia Río Tigre CONVENIOS  | 300.000,00               |
| 15                   | Parroquia Río Corrientes CONVENIOS   | 300.000,00               |
| 16                   | Parroquia Montalvo CONVENIOS   | 300.000,00               |
| 17                   | Parroquia Simón Bolívar CONVENIOS  | 150.000,00               |
| 18                   | Caminos urbano marginales -Parroquiales  | 500.000,00               |
| 19                   | Terminación de obras año 2011  | 953.540,14               |
| 20                   | Asfalto de la vía San José-Playas del Pastaza-Yanamaru-Amazonas-Puerto Santa Ana-Chinchayac-parroquia Madre Tierra, Cant | 3.513.293,44             |
| 21                   | PUENTE SOBRE ANZU PROYECTO AYUDE NO REEMBOLSABLE (2012)  | 1.256.090,22             |
| 22                   | PUENTE SOBRE EL RIO CHOALAYACU (PROYECTO AYUDE NO REEMBOLSABLE 2012)   | 121.712,35               |
| 23                   | PUENTE SOBRE EL RIO BOBONAZA,PARROQUIA CANELOS (PROYECTO AYUDE NO REEMBOLSABLE 2012)                                     | 1.737.850,26             |
| 24                   | ASFALTO EN LA VIA EL TRIUNFO-ARAJUNO DESDE LAS ABS. 9+000,00 A 12+000,00, PARROQUIA EL TRIUNFO (PROYEC                   | 608.932,72               |
| 25                   | ASFALTO Y ALCANTARILLADO PLUVIAL BARRIO EL RECREO (FONDEPRO 2009)  | 343.130,03               |
| 26                   | Programa de micro empresas viales  | 100.000,00               |
| 27                   | ASFALTO VIA CURARAY-FRANCISCO DE ORELLANA-JATUN PACCHA,HASTA KM 12 VIA 10 DE AGOSTO-EL TRIUNFO (BE                       | 1.500.000,00             |
| 28                   | ASFALTO CAMINO VECINAL DESDE MURIALDO-LIBERTAD HASTA JATUNPACCHA (BEDE)  | 1.000.000,00             |
| 29                   | ASFALTO TARQUI-SAN JACINTO-LOS ANGELES,CANTON PASTAZA (BEDE)   | 1.000.000,00             |
| 30                   | ASFALTO DE MERA-NUEVO MERA-24 DE MAYO,CANTON MERA (BEDE)   | 1.500.000,00             |
| 31                   | ASFALTO VIA AL ARAJUNO KM 14 HASTA SAN RAMON INGRESO A CAJABAMBA-FIN DEL ASFALTO;INGRESO A PALMA F                       | 1.000.000,00             |
| 32                   | ASFALTO KM 31 VIA TENA CAJABAMBA I Y II -SAN LUIS-SEGUNDA ETAPA (NO INCLUYE EL PUENTE SOBRE EL RIO ARA                   | 800.000,00               |
| 33                   | ASFALTO VIA AL ARAJUNO KM 17-ESFUERZO I Y II-SAN LUIS-EL TRIUNFO (BEDE)  | 800.000,00               |
| 34                   | PUENTE SHELL ,SOBRE DIQUE DE SHELL   | 350.000,00               |
| 35                   | REPARACION DEL PUENTE SECTOR SACHA RUNA Y LASTRADO DE VIA,SHELL  | 70.000,00                |
| 36                   | ASFALTO CLD. POPULAR MERA,CANTON MERA  | 110.000,00               |
| 37                   | CAMINO LASTRADO SHIRAN- PUPUNAS,PARROQUIA SIMON BOLIVAR  | 200.000,00               |
| 38                   | ASFALTO C.V. KM 25 VIA NAPO-SAN JOSE DEL LLANDIA-LAS CASCADAS (2.6)KM  | 650.000,00               |
| 39                   | ASFALTO CALLES DE SHELL III ETAPA (INCLUYE ALCANTARILLADO PLUVIAL Y AGUA POTABLE) FONDEPRO 2010                          | 797.317,39               |
| 40                   | RECONFORMACION,RECAPEO,SEÑALIZACION Y CONSTRUCCION DE CUNETAS EN EL ANILLO VIAL PUYO-TARQUI-SAN                          | 998.895,75               |
| 41                   | ASFALTO VIA LAS AMERICAS-SANTA MRTHA,CANTON PASTAZA . FONDEPRO 2010  | 684.078,65               |
| 42                   | ASFALTO CALLES DE LA CIUDADELA MUNICIPAL (PUYO) FONDEPRO 2010  | 161.228,21               |
| 43                   | AFIRMADO ARBOLITOS-CONDOR MIRADOR  | 70.000,00                |
| <b>05.00</b>         | <b><u>MANTENIMIENTO Y REPARACIONES</u></b>   | <b><u>325.000,00</u></b> |
| <b>01</b>            | <b><u>EN OBRAS DE INFRAESTRUCTURA</u></b>  | <b><u>325.000,00</u></b> |
| 01                   | Puentes Y Tarabitas  | 75.000,00                |
| 02                   | Mantenimiento, Señalización Y Reparación de Vías   | 150.000,00               |
| 03                   | Mantenimiento de Vías Asfaltadas   | 100.000,00               |
| <b>410.8.0.00.00</b> | <b><u>GASTOS DE CAPITAL</u></b>  | <b><u>490.000,00</u></b> |

| <b>PARTIDA N°</b> | <b>DENOMINACION</b>   | <b>ASIGNACION ANUAL</b>     |
|-------------------|---|-----------------------------|
| <b>8.4.00.00</b>  | <b><u>ACTIVOS DE LARGA DURACION</u></b>                     | <b><u>490.000,00</u></b>    |
| <b>01.00</b>      | <b><u>BIENES MUEBLES</u></b>                                | <b><u>490.000,00</u></b>    |
| 04                | Maquinarias y Equipos                                       | 150.000,00                  |
| 05                | Vehículos   | 30.000,00                   |
| 06                | Herramientas  | 10.000,00                   |
| 07                | Equipos, sistemas y paquetes informáticos                   | 50.000,00                   |
| 04                | Partes y Repuestos  | 250.000,00                  |
|                   | <b>TOTAL PROGRAMA MOVILIDAD, CONECTIVIDAD Y ENERGIA S/.</b> | <b><u>33.734.978,08</u></b> |

#### IV.- RESUMEN DE LOS RECURSOS DE PERSONAL

| CATEGORIAS                  | NUMERO DE SERVIDORES |                   |
|-----------------------------|----------------------|-------------------|
|                             | DISPONIBLES          | REQUERIDOS        |
| Directivo                   | 13                   | 13                |
| Jefe de Sección             | 9                    | 9                 |
| Profesional Universitario   | 25                   | 25                |
| Técnico Medio               | 11                   | 11                |
| Administrativo              | 35                   | 35                |
| De Servicio                 | 7                    | 7                 |
| Chofer                      | 3                    | 3                 |
| <b>TOTAL A SUELDO</b>       | <b>103</b>           | <b>103</b>        |
| <b>SALARIOS PERMANENTES</b> | <b><u>76</u></b>     | <b><u>76</u></b>  |
| <b>TOTAL SALARIOS</b>       | <b><u>76</u></b>     | <b><u>76</u></b>  |
| <b>TOTAL GENERAL</b>        | <b><u>179</u></b>    | <b><u>179</u></b> |

## **DETALLE DE INVERSIONES**

**GOBIERNO PROVINCIAL DE PASTAZA**  
**DETALLE DE OBRAS EN TRANSPORTES Y COMUNICACIONES**

**PRESUPUESTO 2013**

|    |  | CODIFICADO           |        |      |      |        |
|----|--|----------------------|--------|------|------|--------|
|    |  | ASIGNACION           | PROY   | PROG | PART | CLASIF |
|    |  | <b>28.791.784,79</b> |        |      |      |        |
| 1  | Asfalto CV Simón Bolívar Sucre Chicocopataza (BANCO DEL ESTADO)  | 420.805,00           | PY2013 | 410  | 05   | 001    |
| 2  | Asfalto CV el Triunfo Arajuno 1RA Etapa (BANCO DEL ESTADO)   | 789.563,00           | PY2013 | 410  | 05   | 002    |
| 3  | Puente en San Jacinto (BANCO DEL ESTADO)   | 289.632,00           | PY2013 | 410  | 05   | 003    |
| 4  | ASFALTO ENTRADA A PIATUA-SAN RAFAEL-4 DE AGOSTO, CON SUS RAMALES JANDIAYACU Y CHONTAYACU,CANTON SANTA CLARA, LONG. 17,04 KM  | 400.000,00           | PY2013 | 410  | 05   | 004    |
| 5  | CAMINO LASTRADO CHAPINZA-COPATAZA I ETAPA  | 250.000,00           | PY2013 | 410  | 05   | 005    |
| 6  | ASFALTO PORVENIR POMONA II ETAPA   | 1.502.545,44         | PY2013 | 410  | 05   | 006    |
| 7  | C.V. ATACAPI-LIQUINO,CANTON ARAJUNO  | 500.000,00           | PY2013 | 410  | 05   | 007    |
| 8  | PUENTE SOBRE EL RIO JATUNPACCHA  | 533.170,19           | PY2013 | 410  | 05   | 008    |
| 9  | Puente ISCA-YACU,STA. CLARA  | 650.000,00           | PY2013 | 410  | 05   | 009    |
| 10 | ACCESOS EN EL PUENTE SOBRE EL RIO ANZU Y CHUALAYACU ,CANTON SANTA CLARA  | 600.000,00           | PY2013 | 410  | 05   | 010    |
| 11 | Parroquia Canelos: Continuación Vía a Umupi ( Multimodal)  | 450.000,00           | PY2013 | 410  | 05   | 011    |
| 12 | Parroquia Curaray CONVENIOS  | 300.000,00           | PY2013 | 410  | 05   | 012    |
| 13 | Parroquia Sarayaku CONVENIOS   | 300.000,00           | PY2013 | 410  | 05   | 013    |
| 14 | Parroquia Río Tigre CONVENIOS  | 300.000,00           | PY2013 | 410  | 05   | 014    |
| 15 | Parroquia Río Corrientes CONVENIOS   | 300.000,00           | PY2013 | 410  | 05   | 015    |
| 16 | Parroquia Montalvo CONVENIOS   | 300.000,00           | PY2013 | 410  | 05   | 016    |
| 17 | Parroquia Simón Bolívar CONVENIOS  | 150.000,00           | PY2013 | 410  | 05   | 017    |
| 18 | Caminos urbano marginales -Parroquiales  | 500.000,00           | PY2013 | 410  | 05   | 018    |
| 19 | Terminación de obras año 2011  | 953.540,14           | PY2013 | 410  | 05   | 019    |
| 20 | Asfalto de la vía San José-Playas del Pastaza-Yanamaru-Amazonas-Puerto Santa Ana-Chinchayac-parroquia Madre Tierra, Cantón Mera ( PROYECTO AYUDE NO REEMBOLSABLE 2012) | 3.513.293,44         | PY2013 | 410  | 05   | 020    |
| 21 | PUENTE SOBRE ANZU PROYECTO AYUDE NO REEMBOLSABLE (2012)  | 1.256.090,22         | PY2013 | 410  | 05   | 021    |
| 22 | PUENTE SOBRE EL RIO CHOALAYACU (PROYECTO AYUDE NO REEMBOLSABLE 2012)   | 121.712,35           | PY2013 | 410  | 05   | 022    |
| 23 | PUENTE SOBRE EL RIO BOBONAZA,PARROQUIA CANELOS (PROYECTO AYUDE NO REEMBOLSABLE 2012)   | 1.737.850,26         | PY2013 | 410  | 05   | 023    |
| 24 | ASFALTO EN LA VIA EL TRIUNFO-ARAJUNO DESDE LAS ABS. 9+000,00 A 12+000,00, PARROQUIA EL TRIUNFO (PROYECTO AYUDE NO REEMBOLSABLE 2012)                                   | 608.932,72           | PY2013 | 410  | 05   | 024    |
| 25 | ASFALTO Y ALCANTARILLADO PLUVIAL BARRIO EL RECREO (FONDEPRO 2009)  | 343.130,03           | PY2013 | 410  | 05   | 025    |
| 26 | Programa de micro empresas viales  | 100.000,00           | PY2013 | 410  | 05   | 026    |
| 27 | ASFALTO VIA CURARAY-FRANCISCO DE ORELLANA-JATUN PACCHA,HASTA KM 12 VIA 10 DE AGOSTO-EL TRIUNFO (BEDE)  | 1.500.000,00         | PY2013 | 410  | 05   | 027    |
| 28 | ASFALTO CAMINO VECINAL DESDE MURIALDO-LIBERTAD HASTA JATUNPACCHA (BEDE)  | 1.000.000,00         | PY2013 | 410  | 05   | 028    |
| 29 | ASFALTO TARQUI-SAN JACINTO-LOS ANGELES,CANTON PASTAZA (BEDE)   | 1.000.000,00         | PY2013 | 410  | 05   | 029    |
| 30 | ASFALTO DE MERA-NUEVO MERA-24 DE MAYO,CANTON MERA (BEDE)   | 1.500.000,00         | PY2013 | 410  | 05   | 030    |
| 31 | ASFALTO VIA AL ARAJUNO KM 14 HASTA SAN RAMON INGRESO A CAJABAMBA-FIN DEL ASFALTO;INGRESO A PALMA ROJA-ALISHUNGO,AL FIN DEL ASFALTO (BEDE)                              | 1.000.000,00         | PY2013 | 410  | 05   | 031    |
| 32 | ASFALTO KM 31 VIA TENA CAJABAMBA I Y II -SAN LUIS-SEGUNDA ETAPA (NO INCLUYE EL PUENTE SOBRE EL RIO ARAJUNO) (BEDE)   | 800.000,00           | PY2013 | 410  | 05   | 032    |
| 33 | ASFALTO VIA AL ARAJUNO KM 17-ESFUERZO I Y II-SAN LUIS-EL TRIUNFO (BEDE)  | 800.000,00           | PY2013 | 410  | 05   | 033    |
| 34 | PUENTE SHELL ,SOBRE DIQUE DE SHELL   | 350.000,00           | PY2013 | 410  | 05   | 034    |
| 35 | REPARACION DEL PUENTE SECTOR SACHA RUNA Y LASTRADO DE VIA,SHELL  | 70.000,00            | PY2013 | 410  | 05   | 035    |

**PRESUPUESTO 2013**

|    |   | CODIFICADO        |        |      |      |        |
|----|---|-------------------|--------|------|------|--------|
|    |   | ASIGNACION        | PROY   | PROG | PART | CLASIF |
| 36 | ASFALTO CLD. POPULAR MERA,CANTON MERA   | 110.000,00        | PY2013 | 410  | 05   | 036    |
| 37 | CAMINO LASTRADO SHIRAN- PUPUNAS,PARROQUIA SIMON BOLIVAR   | 200.000,00        | PY2013 | 410  | 05   | 037    |
| 38 | ASFALTO C.V. KM 25 VIA NAPO-SAN JOSE DEL LLANDIA-LAS CASCADAS (2.6)KM   | 650.000,00        | PY2013 | 410  | 05   | 038    |
| 39 | ASFALTO CALLES DE SHELL III ETAPA (INCLUYE ALCANTARILLADO PLUVIAL Y AGUA POTABLE) FONDEPRO 2010                         | 797.317,39        | PY2013 | 410  | 05   | 039    |
| 40 | RECONFORMACION,RECAPEO,SEÑALIZACION Y CONSTRUCCION DE CUNETAS EN EL ANILLO VIAL PUYO-TARQUI-SANTA MARTHA. FONDEPRO 2010 | 998.895,75        | PY2013 | 410  | 05   | 040    |
| 41 | ASFALTO VIA LAS AMERICAS-SANTA MRTHA,CANTON PASTAZA . FONDEPRO 2010   | 684.078,65        | PY2013 | 410  | 05   | 041    |
| 42 | ASFALTO CALLES DE LA CIUADAELA MUNICIPAL (PUYO) FONDEPRO 2010   | 161.228,21        | PY2013 | 410  | 05   | 042    |
| 43 | AFIRMADO ARBOLITOS-CONDOR MIRADOR   | 70.000,00         | PY2013 | 410  | 05   | 043    |
|    |   |                   |        |      |      |        |
|    |   |                   |        |      |      |        |
|    |   | <b>325.000,00</b> |        |      |      |        |
| 32 | Puentes Y Tarabitas   | 75.000,00         | PY2013 | 410  | 05   | 032    |
| 33 | Mantenimiento, Señalización Y Reparación de Vías  | 150.000,00        | PY2013 | 410  | 05   | 033    |
| 34 | Mantenimiento de Vías Asfaltadas  | 100.000,00        | PY2013 | 410  | 05   | 034    |

29.116.784,79

**GOBIERNO PROVINCIAL DE PASTAZA**  
**DETALLE DE OBRAS POLITICO INSTITUCIONAL**  
**PRESUPUESTO 2013**

| No. |  | COSTO INICIAL       | CODIFICADO |          |         |              |
|-----|--|---------------------|------------|----------|---------|--------------|
|     |  |                     | PROYECTO   | PROGRAMA | PARTIDA | CLASIFICADOR |
|     | <b>CONSTRUCCIONES Y EDIFICACIONES</b>                                    | <b>2.320.000,00</b> |            |          |         |              |
| 1   | Proyectos Binacionales   | 10.000,00           | PY2013     | 210      | 07      | 001          |
| 2   | Mancomunidades parroquiales, cantonales, provinciales e internacionales  | 50.000,00           | PY2013     | 210      | 07      | 002          |
| 3   | Convenios parroquiales, cantonales, provinciales e internacionales       | 2.000.000,00        | PY2013     | 210      | 07      | 003          |
| 4   | Comité de representación ante organismos internacionales                 | 10.000,00           | PY2013     | 210      | 07      | 004          |
| 5   | Programa de fortalecimiento organizacional.                              | 20.000,00           | PY2013     | 210      | 07      | 005          |
| 6   | Convenios de cooperación interinstitucional nacionales e internacionales | 150.000,00          | PY2013     | 210      | 07      | 006          |
| 7   | Gestión del Gobierno Provincial (Seguimiento , monitoreo y evaluación)   | 80.000,00           | PY2013     | 210      | 07      | 007          |
|     |  |                     |            |          |         |              |
|     |  |                     |            |          |         |              |
|     |  |                     |            |          |         |              |

TOTAL

**2.320.000,00**



**GOBIERNO PROVINCIAL DE PASTAZA**  
**DETALLE DE OBRAS EN SERVICIOS COMUNITARIOS**  
**PRESUPUESTO 2013**

| No. | DETALLE   | ASIGNACION<br>INICIAL | CODIGICADO |          |         |              |
|-----|---|-----------------------|------------|----------|---------|--------------|
|     |   |                       | PROYECTO   | PROGRAMA | PARTIDA | CLASIFICADOR |
|     | <b>OBRAS DE INFRAESTRUCTURA</b>   |                       |            |          |         |              |
|     | <b>De Urbanización y Embellecimiento</b>  | <b>530.000,00</b>     |            |          |         |              |
| 01  | Zonificación de las áreas funcionales: 1. Sustento agroforestal: Puyo, Shell, Mera, Santa Clara y San José, THO, Fátima, Madre Tierra, Tarqui, Veracruz, Diez de Agosto, Pomona; 2. Transición: Canelos, Arajuno, El Triunfo, Simón Bolívar; 3. Servicios ambientales, turísticos, diversidad cultural y biológica: Curaray, Río Tigre, Río Corrientes, Montalvo, Sarayaku. | 30.000,00             | PY2013     | 310      | 04      | 001          |
| 02  | Programa de fomento integral de servicios complementarios de calidad.   | 500.000,00            | PY2013     | 310      | 04      | 002          |
|     | <b>Construcciones y Edificaciones</b>   | <b>757.000,00</b>     |            |          |         |              |
| 01  | EDIFICIO DEL GOBIERNO PROVINCIAL DE PASTAZA   | 160.000,00            | PY2013     | 310      | 07      | 201          |
| 02  | TERMINACION OBRAS AÑO 2012  | 92.000,00             | PY2013     | 310      | 07      | 202          |
| 03  | CURARAY - ATACAPI - LIQUINO COMPENSACION DIR  | 85.000,00             | PY2013     | 310      | 07      | 203          |
| 04  | COMUNIDAD DE MORETECOCHA - AIEPRA COMPENSACION DIR  | 150.000,00            | PY2013     | 310      | 07      | 204          |
| 05  | MERCADO DE MERA, CANTON MERA  | 150.000,00            | PY2013     | 310      | 07      | 205          |
| 06  | ADOQUINADO INSTITUTO CAMILO GALLEGOS, CANTON MERA   | 50.000,00             | PY2013     | 310      | 07      | 206          |
| 07  | ESPACIO CUBIERTO SECTORES VULNERABLES SHELL   | 70.000,00             | PY2013     | 310      | 07      | 207          |
|     | <b>Construcciones Agropecuarias</b>   | <b>2.923.190,30</b>   |            |          |         |              |
| 01  | Mejoramiento turístico en eco, etno y de aventura   | 15.000,00             | PY2013     | 310      | 09      | 001          |
| 02  | Actualización del inventario de atractivos turísticos de la provincia de Pastaza  | 15.000,00             | PY2013     | 310      | 09      | 002          |
| 03  | Señalización Turística de la Provincia de Pastaza.  | 20.000,00             | PY2013     | 310      | 09      | 003          |
| 04  | Marketing turístico de la provincia de Pastaza  | 35.000,00             | PY2013     | 310      | 09      | 004          |
| 05  | Identificación, caracterización y evaluación de potencialidad comercial de productos y servicios turísticos innovadores (Estudio de mercado)  | 10.000,00             | PY2013     | 310      | 09      | 005          |
| 06  | Ruta de la salud y de los pueblos ancestrales   | 15.000,00             | PY2013     | 310      | 09      | 006          |
| 07  | Corredores turísticos articulados a la ruta del Yasuni y a la Ruta de la Salud y los Pueblos ancestrales  | 20.000,00             | PY2013     | 310      | 09      | 007          |
| 08  | Pastaza, ruta del Yasuni  | 40.000,00             | PY2013     | 310      | 09      | 008          |
| 09  | Fortalecimiento de las redes de comercialización agropecuaria e Integración Amazónica Provincial.   | 50.000,00             | PY2013     | 310      | 09      | 009          |
| 10  | Mejoramiento Genético Bovino  | 200.000,00            | PY2013     | 310      | 09      | 010          |
| 11  | Erradicación de Estomatitis Vesicular   | 110.000,00            | PY2013     | 310      | 09      | 011          |
| 12  | Unidades Veterinarias Móviles   | 80.000,00             | PY2013     | 310      | 09      | 012          |
| 13  | Mejoramiento Genético Bovino por transferencia de embriones en ganaderías de la provincia   | 100.000,00            | PY2013     | 310      | 09      | 013          |
| 14  | Centro de negocios de la productividad provincial   | 20.000,00             | PY2013     | 310      | 09      | 014          |
| 15  | Fortalecimiento productivo agroindustrial   | 2.000,00              | PY2013     | 310      | 09      | 015          |
| 16  | Fincas integrales agropecuarias turísticas tnt. Hugo Ortiz  | 30.000,00             | PY2013     | 310      | 09      | 016          |
| 17  | Identificación, caracterización comercialización y desarrollo de opciones agropecuarias innovadoras   | 20.000,00             | PY2013     | 310      | 09      | 017          |
| 18  | Plan de innovación y difusión tecnológica para cadenas productivas.   | 10.000,00             | PY2013     | 310      | 09      | 018          |
| 19  | Parque de la industria agropecuaria de la provincia de Pastaza, primera etapa   | 30.000,00             | PY2013     | 310      | 09      | 019          |
| 20  | Planta de Industrialización de Cárnicos en la parroquia Veracruz  | 30.000,00             | PY2013     | 310      | 09      | 020          |
| 21  | Inducción en procesos productivos, agregación de valor y comercialización   | 30.000,00             | PY2013     | 310      | 09      | 021          |



**GOBIERNO PROVINCIAL DE PASTAZA**  
**DETALLE DE OBRAS EN SERVICIOS COMUNITARIOS**  
**PRESUPUESTO 2013**

| No.                             | DETALLE  | ASIGNACION<br>INICIAL | CODIGADO |          |         |              |
|---------------------------------|--|-----------------------|----------|----------|---------|--------------|
|                                 |  |                       | PROYECTO | PROGRAMA | PARTIDA | CLASIFICADOR |
| <b>OBRAS DE INFRAESTRUCTURA</b> |  |                       |          |          |         |              |
| 08                              | Implementación de viveros forestales.  | 25.000,00             | PY2013   | 310      | 11      | 008          |
| 09                              | Gestión Integral de Cuencas y Microcuencas   | 50.000,00             | PY2013   | 310      | 11      | 009          |
| 10                              | Ejecución de estudios y planes de manejo ambiental del los proyectos y programas del GADPPz                                    | 50.000,00             | PY2013   | 310      | 11      | 010          |
| 11                              | Gestión integral de áreas mineras  | 60.000,00             | PY2013   | 310      | 11      | 011          |
| 12                              | Identificación y remediación de riesgos en las competencias viales del GADPPz  | 25.000,00             | PY2013   | 310      | 11      | 012          |
| 13                              | Aplicación y Desarrollo de los Planes de Manejo Ambiental (obras, proyectos, vías, producción, turismo, infraestructura,etc.). | 100.000,00            | PY2013   | 310      | 11      | 013          |
| 14                              | ESTUDIOS AMBIENTALES LICENCIAS AMBIENTALES Y APROBECAMIENTO FORESTAL   | 50.000,00             | PY2013   | 310      | 11      | 014          |
| 15                              | AUDITORIAS AMBIENTALES   | 10.000,00             | PY2013   | 310      | 11      | 015          |
| 16                              | Programa de manejo integral de los residuos contaminantes en la provincia de acuerdo a competencias                            | 20.000,00             | PY2013   | 310      | 11      | 016          |
| 17                              | Centro de Desarrollo e Interpretación de Producción mas limpia de Pastaza, a favor del Cambio Climático                        | 25.000,00             | PY2013   | 310      | 11      | 017          |
| 18                              | Socialización, Promoción, Difusión y Concientización Ambiental   | 25.000,00             | PY2013   | 310      | 11      | 018          |
| 19                              | Proceso de creación de la Comisaria Ambiental. (Ordenanza)   | 10.000,00             | PY2013   | 310      | 11      | 019          |
| 20                              | Mediación de conflictos ambientales  | 15.000,00             | PY2013   | 310      | 11      | 020          |
| 21                              | Identificación y rescate de peces nativos  | 20.000,00             | PY2013   | 310      | 11      | 021          |
| 22                              | Fortalecimiento a la Estación Biológica Pindo Mirador  | 75.000,00             | PY2013   | 310      | 11      | 022          |
| 23                              | Análisis de los contaminantes ambientales (agua, suelos, aire) con la implementación de un laboratorio de Calidad Ambiental    | 75.000,00             | PY2013   | 310      | 11      | 023          |
| 24                              | Implementación de laboratorio de Calidad Ambiental (agua, suelo y aire)  | 38.000,00             | PY2013   | 310      | 11      | 024          |
| 25                              | Transferencia de Tecnología Limpia para Certificación Internacional  | 10.000,00             | PY2013   | 310      | 11      | 025          |
| 26                              | Centros de Investigación y Producción de Flora y Fauna de la Zona  | 30.000,00             | PY2013   | 310      | 11      | 026          |
| 27                              | Implementación de laboratorio de Investigación de enfermedades tropicales y fitofármacos                                       | 25.000,00             | PY2013   | 310      | 11      | 027          |
| 28                              | Parque Ecológico de Fátima   | 5.000,00              | PY2013   | 310      | 11      | 028          |
|                                 | <b>Otras Obras de Infraestructura</b>  | <b>387.500,00</b>     |          |          |         |              |
| 01                              | ACTIVIDADES DE PROM. TURISTICA, CULTURAL Y DEPT. ANIVERSARIO   | 150.000,00            | PY2013   | 310      | 99      | 001          |
| 02                              | FERIAS CANTONALES  | 40.000,00             | PY2013   | 310      | 99      | 002          |
| 03                              | FERIA AGROPECUARIA DE LA INTEGRACION AMAZONICA DE LA PARROQUIA 10 DE AGOSTO  | 40.000,00             | PY2013   | 310      | 99      | 003          |
| 04                              | FERIA AGROPRODUCTIVA,EL TRIUNFO  | 20.000,00             | PY2013   | 310      | 99      | 004          |
| 05                              | CARNAVAL CULTURAL 2013   | 10.000,00             | PY2013   | 310      | 99      | 005          |
| 06                              | FERIAS PARROQUIALES (SEGÚN ORDENANZA)  | 127.500,00            | PY2013   | 310      | 99      | 006          |

**G O B I E R N O   P R O V I N C I A L   D E   P A S T A Z A**  
**D E T A L L E   D E   O B R A S   E N   S E R V I C I O S   C O M U N I T A R I O S**  
**P R E S U P U E S T O   2 0 1 3**

| No. | DETALLE   | ASIGNACION<br>INICIAL | CODIGICADO |          |         |              |
|-----|---|-----------------------|------------|----------|---------|--------------|
|     |   |                       | PROYECTO   | PROGRAMA | PARTIDA | CLASIFICADOR |
|     | <b>OBRAS DE INFRAESTRUCTURA</b>                                   |                       |            |          |         |              |
|     | <b><u>Líneas, Redes e Instalaciones Eléctricas</u></b>            | <b>300.000,00</b>     |            |          |         |              |
| 01  | ILUMINACION VARIOS SECTORES RURALES EN LA PROVINCIA ( convenios ) | 300.000,00            | PY2013     | 310      | 97      | 001          |
|     |   |                       |            |          |         |              |
|     | <b>MANTENIMIENTO Y REPARACION DE OBRAS COMINITARIAS</b>           | <b>200.000,00</b>     |            |          |         |              |
| 01  | MANTENIMIENTO Y REPARACION DE OBRAS COMUNITARIAS ( convenios )    | 200.000,00            | PY2013     | 310      | 98      | 001          |
|     |   |                       |            |          |         |              |

## **DISPOSICIONES GENERALES DEL PRESUPUESTO**

- Art. 1.- La Ordenanza de Presupuesto entrará en vigencia a partir del 1 de Enero del 2013 y se clausurará el 31 de Diciembre del mismo año.
- Art. 2.- El Director Financiero o quién lo subroge, en coordinación con las unidades administrativas pertinentes serán responsables de la ejecución del Presupuesto en la forma autorizada y de asegurar un CONTROL INTERNO que evite la posibilidad de incurrir en compromisos o gastos que excedan los montos aprobados.
- Art. 3.- Todas las reformas que sean necesarias introducir a la Ordenanza Presupuestaria en ejecución, deberá someterse al dictamen previo de los Organismos Competentes; el Balance Presupuestario demostrará las reformas que se hubiera operado en el presupuesto inicial.
- Art. 4.- Prohíbese la Administración de Recursos Financieros en forma extrapresupuestaria, por tanto todos los ingresos que se generen y los gastos que se efectúen deberán formar parte del Presupuesto.
- Art. 5.- Las recaudaciones de ingresos se harán directamente por la Administración Financiera, no pudiendo emplearse el sistema de remate o similares.
- Art. 6.- Para la Contabilidad, las cuentas mayores, auxiliares y registros se establecerán con sujeción al manual de Contabilidad para Gobiernos Provinciales, al manual de Contabilidad Gubernamental, en concordancia con los Principios de Contabilidad Generalmente Aceptados.
- Art. 7.- El producto de las rentas del Gobierno Provincial que no estuvieren previstas en partidas específicas, ingresarán por la subcuenta denominada "Ingresos no Especificados".
- Art. 8.- Ningún empleado del Consejo podrá recibir dinero por concepto de ingresos, ya sean impuestos, tasas, multas, etc... -

sin que tenga autorización Legal y siempre con recibos valorados, numerados, nominales y debidamente legalizados por la Tesorería del Consejo.

Art. 9.- Ningún funcionario o empleado del Consejo cumplirá orden alguna que tienda a modificar, retardar o impedir el cobro - de recursos que se hayan fijado en forma Legal.

Art.10.- Los recursos financieros que se reciban en dinero efectivo o cheques serán depositados íntegros de la cuenta corriente bancaria el día hábil subsiguiente a su recaudación.

Art.11.- Ninguna autoridad, funcionario o empleado del Consejo, contraerá compromisos, celebrará contratos, autorizará o contraerá obligaciones respecto a recursos financieros, sin que conste la respectiva asignación presupuestaria, sin que haya disponible un saldo suficiente para el pago de la obligación y sin la autorización correspondiente.

Los contratos cuya ejecución debe durar más de un período presupuestario podrán celebrarse cuando el presupuesto vigente contenga la asignación y disponibilidad suficiente para el costo de la parte que deba efectuarse en el período. Para el cumplimiento total de las obligaciones derivadas de estos contratos se establecerán asignaciones suficientes en el presupuesto de cada período subsiguiente.

Art.12.- El Director Financiero o quién haga sus veces informará al Prefecto o al Vicepresidente del Consejo sobre el estado de las partidas a fin de que las órdenes de pago se las expida en base a la disponibilidad de los respectivos rubros presupuestarios.

Art.13.- Todos los pagos, excepto jornales los efectuará la Tesorera mediante cheques nominales a favor del interesado o su representante. La tesorería realizará el control previo al pago del cumplimiento de las normas legales y reglamentarias

Art.14.- Las personas encargadas del control previo al compromiso, obligación y pago; del registro, emisión de balances y control serán personal y pecuniariamente responsables por el incumplimiento de las leyes y normas de control. Para el efecto, se asignarán las correspondientes claves de acceso a los sistemas computarizados.

Art.15.- Se establecerá fondos de Caja Chica y Rotativos para fines específicos y de menor cuantía.

Art.16.- Toda orden de PAGO O COMPROBANTE DE PAGO deberá ser revisado por el Director Financiero o quien haga sus

veces sin cuyo requisito no podrá ser pagado por el Tesorero.

Art.17.- El o los funcionarios que ordenen o autoricen los pagos, serán solidariamente responsables con los giradores de cheques, por el uso ó pago indebido de fondos. Se entenderá por autorización u orden de pago la firma del comprobante de pago. Podrán suscribir los cheques el Prefecto, Director Financiero, Tesorero.

Art.18.- Designase Agente de Retención de impuestos al Tesorero Provincial, quien deberá retener de cada pago los impuestos previstos en La Ley de Régimen Tributario Interno y emitir oportunamente los correspondientes certificados de retención.

Art.19.- Designase, además, al Tesorero Provincial Custodio de valores y garantías, debiendo dicho funcionario realizar las notificaciones actualizaciones y renovación de las mismas dentro de los plazos previstos en la Ley y antes de su vencimiento.

Art.19.- Designase, además, al Tesorero Provincial Agente de Retención de Impuestos ante el SRI y Agente de Retención y pago de aportaciones al IESS.

Art.20.- Ningún funcionario, empleado o trabajador de la Institución, no autorizado o designado para tal fin, podrá contraer compromisos, obligaciones o autorizar gastos o pagos. Para el efecto se deberá observar lo previsto en la Ordenanza Provincial de Adquisición de bienes y Contratación de Obras, Código orgánico de ordenamiento territorial, Ley de Contratación Pública, LOAFYC, Reglamento de Bienes, etc.

Quién asuma compromisos u obligaciones no autorizadas, serán personalmente responsables de los mismos y la Institución no los reconocerá.

Dado en la sala de sesiones del Consejo Provincial de Pastaza, en la ciudad de Puyo a los 09 días del mes de Noviembre del 2012

**ING. JAIME GUEVARA BLASCHKE**  
Prefecto Provincial de Pastaza

**Dr.KLEVER CASCO**  
Secretario General

SECRETARIA DEL GOBIERNO PROVINCIAL DE PASTAZA

CERTIFICO: Que la Ordenanza del Presupuesto para el ejercicio económico del año 2013 fue discutida y aprobada por el Gobierno Provincial de Pastaza, en dos sesiones ordinarias realizadas el 28 noviembre y el 10 de diciembre del 2012

**DR. KLEVER CASCO**  
Secretario General



### GRAFICO POR ACTIVIDAD

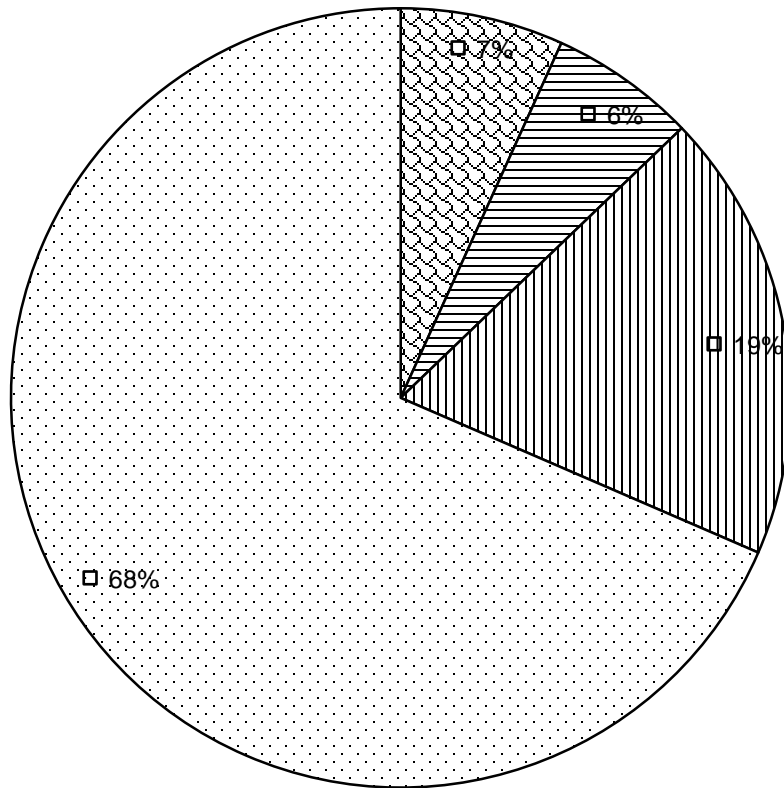

- PROGRAMA 1.- ADMINISTRACION GENERAL Y FINANCIERA
- PROGRAMA 1.- POLITICO INSTITUCIONAL
- PROGRAMA 1.- ECONOMICO Y PRODUCTIVO
- PROGRAMA 1.- MOVILIDAD, CONECTIVIDAD Y ENERGIA

**RESUMEN DE LOS GASTOS PROGRAMADOS, CLASIFICACION ECONOMICA  
Y FUNCIONAL DE LOS GASTOS PRESUPUESTADOS PARA 2013**

| FUENTES Y PROGRAMAS                               | CLASIFICACION ECONOMICA | GASTOS CORRIENTES                  |                                  |                                  |                                  |                                    | GASTOS DE INVERSION                |                                  |                                     |                                     |                                    | APLICACION FINANCIAMTO             | TOTAL DE GASTO |                                       |
|---|-------------------------|------------------------------------|----------------------------------|----------------------------------|----------------------------------|------------------------------------|------------------------------------|----------------------------------|-------------------------------------|-------------------------------------|------------------------------------|------------------------------------|----------------|---------------------------------------|
|   |                         | PERSONALES                         | BIENES SERVICIOS CONSUMO         | FINANCIEROS Y OTROS GASTOS       | TRANSFERENCIAS                   | SUBTOTAL                           | PERSONALES                         | BIENES SERVICIOS CONSUMO         | OBRAS PUBLICAS                      | SUBTOTAL                            | TRANSFERENCIAS                     | DEUDA PUBLICA                      |                |                                       |
| FUNCION 1.- SERVICIOS GENERALES                   |                         |                                    |                                  |                                  |                                  |                                    |                                    |                                  |                                     |                                     |                                    |                                    |                |                                       |
| PROGRAMA 1.- ADMINISTRACION GENERAL Y FINANCIERA  |                         | 1.205.122,70                       | 230.810,00                       | 651.287,11                       | 90.000,00                        | <b>2.177.219,81</b>                | 0,00                               |                                  | 0,00                                | <b>0,00</b>                         |                                    | 1.116.232,06                       |                | <b>0,0677</b><br><b>3.333.451,87</b>  |
| FUNCION 2.- SERVICIOS GESTION DEL TERRITORIO      |                         |                                    |                                  |                                  |                                  |                                    |                                    |                                  |                                     |                                     |                                    |                                    |                |                                       |
| PROGRAMA 1.- POLITICO INSTITUCIONAL               |                         | 92.159,88                          | 13.000,00                        | 0,00                             | 0,00                             | <b>105.159,88</b>                  | 408.056,05                         | 151.000,00                       | 2.320.000,00                        | <b>2.879.056,05</b>                 |                                    | 0,00                               |                | <b>0,0606</b><br><b>2.984.215,93</b>  |
| FUNCION 3.- SERVICIOS COMUNALES                   |                         |                                    |                                  |                                  |                                  |                                    |                                    |                                  |                                     |                                     |                                    |                                    |                |                                       |
| PROGRAMA 1.- ECONOMICO Y PRODUCTIVO               |                         | 388.678,69                         | 7.000,00                         | 0,00                             | 0,00                             | <b>395.678,69</b>                  | 149.237,14                         |                                  | 6.045.690,30                        | <b>6.194.927,44</b>                 | 2.603.500,00                       | 0,00                               |                | <b>0,1867</b><br><b>9.194.106,13</b>  |
| FUNCION 4.- SERVICIOS DE ORDENAMIENTO TERRITORIAL |                         |                                    |                                  |                                  |                                  |                                    |                                    |                                  |                                     |                                     |                                    |                                    |                |                                       |
| PROGRAMA 1.- MOVILIDAD, CONECTIVIDAD Y ENERGIA    |                         | 837.798,58                         | 118.384,49                       | 0,00                             | 45.000,00                        | <b>1.001.183,07</b>                | 2.242.058,04                       | 814.952,18                       | 29.186.784,79                       | <b>32.243.795,01</b>                |                                    | 0,00                               |                | <b>0,6851</b><br><b>33.734.978,08</b> |
| S U M A N : ...                                   | S/.                     | <b>0,05</b><br><b>2.523.759,85</b> | <b>0,01</b><br><b>369.194,49</b> | <b>0,01</b><br><b>651.287,11</b> | <b>0,00</b><br><b>135.000,00</b> | <b>0,07</b><br><b>3.679.241,45</b> | <b>0,06</b><br><b>2.799.351,23</b> | <b>0,02</b><br><b>965.952,18</b> | <b>0,76</b><br><b>37.552.475,09</b> | <b>0,84</b><br><b>41.317.778,50</b> | <b>0,05</b><br><b>2.603.500,00</b> | <b>0,02</b><br><b>1.116.232,06</b> |                | <b>1,00</b><br><b>49.246.752,02</b>   |

cuadratura

**-4.515,77**

**RESUMEN DE LOS GASTOS PROGRAMADOS, CLASIFICACION ECONOMICA  
Y FUNCIONAL DE LOS GASTOS PRESUPUESTADOS PARA 2013**

| FUENTES Y PROGRAMAS                               | CLASIFICACION ECONOMICA | GASTOS CORRIENTES  |                          |                            |                  | GASTOS DE INVERSION |                    |                          |                      | TRANSFERENCIAS       | SUBTOTAL           | APLICACION FINANCIAMIENTO DEUDA PUBLICA | TOTAL DE GASTO     |                       |  |
|---|-------------------------|--------------------|--------------------------|----------------------------|------------------|---------------------|--------------------|--------------------------|----------------------|----------------------|--------------------|---|--------------------|-----------------------|--|
|   |                         | PERSONALES         | BIENES SERVICIOS CONSUMO | FINANCIEROS Y OTROS GASTOS | TRANSFERENCIAS   | SUBTOTAL            | PERSONALES         | BIENES SERVICIOS CONSUMO | OBRAS PUBLICAS       |                      |                    |   |                    | SUBTOTAL              |  |
| FUNCION 1.- SERVICIOS GENERALES                   |                         |                    |                          |                            |                  |                     |                    |                          |                      |                      |                    |   |                    | 7%                    |  |
| PROGRAMA 1.- ADMINISTRACION GENERAL Y FINANCIERA  |                         | 1.205.122,70       | 230.810,00               | 651.287,11                 | 90.000,00        | 2.177.219,81        | 0,00               | 0,00                     | 0,00                 | 1.000,00             | 40.000,00          | 1.116.232,06                            | 3.333.451,87       |                       |  |
| FUNCION 2.- SERVICIOS GESTION DEL TERRITORIO      |                         |                    |                          |                            |                  |                     |                    |                          |                      |                      |                    |   |                    | 6%                    |  |
| PROGRAMA 1.- POLITICO INSTITUCIONAL               |                         | 92.159,88          | 13.000,00                | 0,00                       | 0,00             | 105.159,88          | 408.056,05         | 151.000,00               | 2.320.000,00         | 2.879.056,05         | 0,00               | 0,00                                    | 2.984.215,93       |                       |  |
| FUNCION 3.- SERVICIOS COMUNALES                   |                         |                    |                          |                            |                  |                     |                    |                          |                      |                      |                    |   |                    | 19%                   |  |
| PROGRAMA 1.- ECONOMICO Y PRODUCTIVO               |                         | 388.678,69         | 7.000,00                 | 0,00                       | 0,00             | 395.678,69          | 149.237,14         | 6.045.690,30             | 6.194.927,44         | 2.603.500,00         | 2.603.500,00       | 0,00                                    | 9.194.106,13       |                       |  |
| FUNCION 4.- SERVICIOS DE ORDENAMIENTO TERRITORIAL |                         |                    |                          |                            |                  |                     |                    |                          |                      |                      |                    |   |                    | 69%                   |  |
| PROGRAMA 1.- MOVILIDAD, CONECTIVIDAD Y ENERGIA    |                         | 837.798,58         | 118.384,49               | 0,00                       | 45.000,00        | 1.001.183,07        | 2.242.058,04       | 814.952,18               | 29.186.784,79        | 32.243.795,01        | 490.000,00         | 0,00                                    | 33.734.978,08      |                       |  |
| S U M A N : ...                                   | SI.                     | 5%<br>2.523.759,85 | 1%<br>369.194,49         | 1%<br>651.287,11           | 0%<br>135.000,00 | 7%<br>3.679.241,45  | 6%<br>2.799.351,23 | 2%<br>965.952,18         | 76%<br>37.552.475,09 | 84%<br>41.317.778,50 | 5%<br>2.604.500,00 | 6%<br>3.133.500,00                      | 2%<br>1.116.232,06 | 100%<br>49.246.752,02 |  |
|   |                         |                    |                          |                            |                  | 3.679.241,45        |                    |                          | 41.317.778,50        |                      |                    | 3.133.500,00                            | 1.116.232,06       |                       |  |
|   |                         |                    |                          |                            |                  | 0,00                |                    |                          | 0,00                 |                      |                    | 0,00                                    | 0,00               |                       |  |

CUADRE A 0

cuadratura

-4.515,77

| GASTOS CORRIENTES | GASTOS DE INVERSION | GASTOS DE CAPITAL | APLICACION FINANCI. | CUADRATURA A |
|-------------------|---------------------|-------------------|---------------------|--------------|
| 3.679.241,45      | 41.317.778,50       | 3.133.500,00      | 1.116.232,06        | 0,00         |

## COMPARACION PORCENTUAL POR CLASIFICACION ECONOMICA

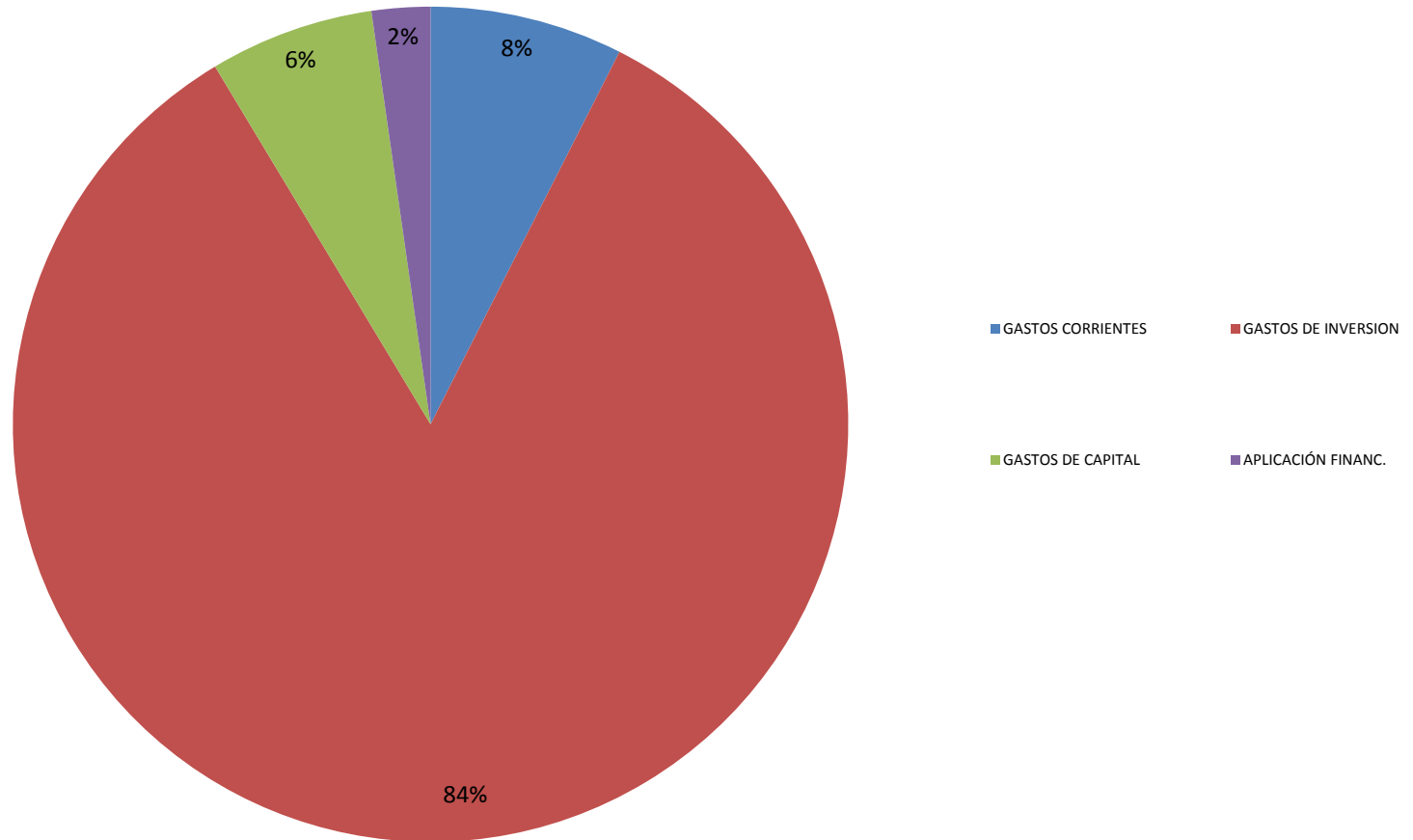

**NOMINA DE EMPLEADOS A CONTRATO**

| No                                  | CONTRATADOS                              | CARGO                          | No. MESES | REM. UNIF.        | REM. U. AN        | REM. UNIF.        |
|-------------------------------------|--|--------------------------------|-----------|-------------------|-------------------|-------------------|
| <b>CONTRATADOS ADMINISTRATIVOS</b>  |  |                                |           |                   |                   |                   |
| 1                                   | ALCIVAR BAZURTO FROWEN BOLIVAR           | ABOGADO 3                      | 12        | 1.590,00          | 19.080,00         | 401.520,00        |
| 2                                   | ARIAS CAICEDO PAMELA ALEXANDRA           | ANALISTA DE ESTUDIOS Y CONSTR. | 12        | 1.117,50          | 13.410,00         |                   |
| 3                                   | BENITEZ TORRES NELLY GRACIELA            | ASISTENTE DE ABOGACIA 1        | 12        | 837,50            | 10.050,00         |                   |
| 4                                   | CAJILIMA ARCOS WILSON DANIEL             | TECNICO EN GESTION AMBIENT. 1  | 12        | 937,50            | 11.250,00         |                   |
| 5                                   | CASCO ROBLES INGRID KATHERINE            | ASISTENTE ADMINISTRATIVO 1     | 12        | 645,00            | 7.740,00          |                   |
| 6                                   | CASTRO JIMENEZ DANIEL SEBASTIAN          | ASISTENTE ADMINISTRATIVO 1     | 12        | 645,00            | 7.740,00          |                   |
| 7                                   | CRUZ MONTERO MARCO ANTONIO               | ANALISTA DE GEST. AMBIENTAL2   | 12        | 1.470,00          | 17.640,00         |                   |
| 8                                   | CURAY YAULEMA CARLOS SANTIAGO            | ANALISTA DE GESTION AMBIENTAL  | 12        | 1.117,50          | 13.410,00         |                   |
| 9                                   | DAVILA QUINONEZ BYRON MOICES             | TECNICO EN GESTION AMBIENT. 1  | 12        | 1.017,50          | 12.210,00         |                   |
| 10                                  | ECHEVERRIA GUEVARA MONICA PAULINA        | TECNICO EN GESTION AMBIENTAL   | 12        | 1.017,50          | 12.210,00         |                   |
| 11                                  | FACONDA MARTINEZ JANETH AILIN            | ASISTENTE ADMINISTRATIVO 1     | 12        | 645,00            | 7.740,00          |                   |
| 12                                  | GUALLI SELA ANGEL ALBERTO                | AUDITOR INTERNO 1              | 12        | 1.117,50          | 13.410,00         |                   |
| 13                                  | GUAMAN FUENTES PAOLA KATHERINE           | ASISTENTE ADMINISTRATIVO 1     | 12        | 645,00            | 7.740,00          |                   |
| 14                                  | GUERRERO GUEVARA ALBA DEL ROCIO          | ASISTENTE ADMINISTRATIVO 1     | 12        | 645,00            | 7.740,00          |                   |
| 15                                  | IZURIETA HERNANDEZ ROMEL STALIN          | TECNICO EN GESTION AMBIENTAL   | 12        | 937,50            | 11.250,00         |                   |
| 16                                  | JARAMILLO CANDO MARJURI VERONICA         | TECNICO EN GESTION AMBIENT. 1  | 12        | 937,50            | 11.250,00         |                   |
| 17                                  | LLUGLLA LUNA LUIS ALFONSO                | ANALISTA DE PLANIFICACION 1    | 12        | 1.225,00          | 14.700,00         |                   |
| 18                                  | MARTINEZ GUEVARA ADRIAN DANIEL           | ABOGADO 1                      | 12        | 1.037,50          | 12.450,00         |                   |
| 19                                  | MARTINEZ RUIZ MONICA ALEJANDRA           | ASISTENTE ADMINISTRATIVO 1     | 12        | 645,00            | 7.740,00          |                   |
| 20                                  | MAZORRA OLMEDO FERNANDO XAVIER           | JEFE DE LA UNIDAD DE SEG.SALUD | 12        | 1.795,00          | 21.540,00         |                   |
| 21                                  | MEDINA IZURIETA ISMAEL DANILO            | ASISTENTE ADMINISTRATIVO 1     | 12        | 645,00            | 7.740,00          |                   |
| 22                                  | MONCAYO LBAY NELSON FERNANDO             | SECRETARIO DE PREFECTURA       | 12        | 1.795,00          | 21.540,00         |                   |
| 23                                  | MONTERO LOPEZ MARCELO LEONARDO           | ANALISTA DE GEST. AMBIENTAL2   | 12        | 1.470,00          | 17.640,00         |                   |
| 24                                  | NOBOA PUMALEMA JAVIER DAVID              | TECNICO EN INFORMATICA 1       | 12        | 627,50            | 7.530,00          |                   |
| 25                                  | NUÑEZ CHAVEZ OSWALDO EDISON              | ASISTENTE ADMINISTRATIVO 1     | 12        | 645,00            | 7.740,00          |                   |
| 26                                  | OLIVO PESANTEZ JUAN JOSE                 | TECNICO PROM. SOCIAL Y COM.    | 12        | 937,50            | 11.250,00         |                   |
| 27                                  | PAEDES VIZUETE LUZ JANETH                | ASISTENTE ADMINISTRATIVO 1     | 12        | 645,00            | 7.740,00          |                   |
| 28                                  | POZO ROSERO MAICOL DARIO                 | MEDICO VETERINARIO             | 12        | 1.117,50          | 13.410,00         |                   |
| 29                                  | RAMIREZ REYES GLADYS GERMANIA            | ASISTENTE ADMINISTRATIVO 1     | 12        | 645,00            | 7.740,00          |                   |
| 30                                  | RIOFRIO MEDINA CARLOS ALBERTO            | ASISTENTE ADMINISTRATIVO 2     | 12        | 837,50            | 10.050,00         |                   |
| 31                                  | SALAN TORRES SAUL ISMAEL                 | TECNICO EN GESTION AMBIENT. 1  | 12        | 1.017,50          | 12.210,00         |                   |
| 32                                  | VELIZ VERA JOHN ANIBAL                   | TECNICO EN ARCHIVO             | 12        | 645,00            | 7.740,00          |                   |
| 33                                  | VILLACIS TACURI ANGEL MESIAS             | ASISTENTE ADMINISTRATIVO 1     | 12        | 645,00            | 7.740,00          |                   |
| 34                                  | VILLAFUERTE HIDALGO JESSICA JOHANA       | ASISTENTE ADMINISTRATIVO 1     | 12        | 645,00            | 7.740,00          |                   |
| 35                                  | YUGCHA QUISPE MARGARITA ELIZABETH        | ANALISTA DE PRESUPUESTO 1      | 12        | 1.117,50          | 13.410,00         |                   |
| <b>CONTRATADOS VIALIDAD</b>         |  |                                |           |                   |                   |                   |
| 26                                  | ALVAREZ SOLORZANO JAIME JAVIER           | ASISTENTE ADMINISTRATIVO 1     | 12        | 645,00            | 7.740,00          | 111.915,00        |
| 27                                  | CARDENAS VILLACIS ANIBAL STALIN          | FISCALIZADOR 1                 | 12        | 1.117,50          | 13.410,00         |                   |
| 28                                  | HIDALGO MARTINEZ SUSANA ROCIO            | ASISTENTE ADMINISTRATIVO 1     | 12        | 645,00            | 7.740,00          |                   |
| 29                                  | JIMENEZ BORJA JIMMY ALEXIS               | ASISTENTE DE TOPOGRAFIA 1      | 12        | 645,00            | 7.740,00          |                   |
| 30                                  | NARVAEZ GUEVARA JAIRO ALBERTO            | ASISTENTE ADMINISTRATIVO 2     | 12        | 837,50            | 10.050,00         |                   |
| 31                                  | NARVAEZ GUEVARA JOSE LUIS                | FISCALIZADOR 1                 | 12        | 1.117,50          | 13.410,00         |                   |
| 32                                  | PAEZ RUALES JULIO CESAR                  | FISCALIZADOR 1                 | 12        | 1.117,50          | 13.410,00         |                   |
| 33                                  | PEREZ ALVAREZ WASHINGTON ANTONIO         | FISCALIZADOR 1                 | 12        | 1.117,50          | 13.410,00         |                   |
| 34                                  | PORRAS AMAGUAYA WILSON ANDRES            | TOPOGRAFO 1                    | 12        | 837,50            | 10.050,00         |                   |
| 35                                  | QUINTANA HARO ALBERTH ISAAC              | ASISTENTE ADMINISTRATIVO 1     | 12        | 645,00            | 7.740,00          |                   |
| 36                                  | REYES BUITRAGO ESTHER SAMADY             | SECRETARIA                     | 12        | 645,00            | 7.740,00          |                   |
| 37                                  | ROMERO NARANJO WILMER OMAR               | ASISTENTE DE TOPOGRAFIA 1      | 12        | 645,00            | 7.740,00          |                   |
| 38                                  | SAILEMA CHUQUIANA BAYRON FABIAN          | ASISTENTE ADMINISTRATIVO 2     | 12        | 837,50            | 10.050,00         |                   |
| 39                                  | SANIPATIN CEDENO CARLOS ANDRES           | ASISTENTE ADMINISTRATIVO 1     | 12        | 645,00            | 7.740,00          |                   |
| 40                                  | TAMAYO ALVARES MARIO FERNANDO            | DIRECTOR DE FISCALIZACION      | 12        | 3.122,50          | 37.470,00         |                   |
| 41                                  | TOSCANO CASTILLO DINO PAOLO              | FISCALIZADOR 1                 | 12        | 1.117,50          | 13.410,00         |                   |
| 42                                  | VALDIVIESO ROMERO CARLOS ANTONIO         | JEFE DE ESTUD. Y CONSTRUC. 2   | 12        | 2.270,00          | 27.240,00         |                   |
| 43                                  | ZUNIGA RIVERA VICTOR HUGO                | ASISTENTE DE TOPOGRAFIA 1      | 12        | 645,00            | 7.740,00          |                   |
| <b>CONTRATADOS DESARROLLO RURAL</b> |  |                                |           |                   |                   |                   |
| 41                                  | ALDAS ALDAS MAYRA JANETH                 | ASISTENTE ADMINISTRATIVO 1     | 12        | 645,00            | 7.740,00          | 183.645,00        |
| 42                                  | ALVAREZ CLAVIJO JOSE LUIS                | ASISTENTE ADMINISTRATIVO 1     | 12        | 645,00            | 7.740,00          |                   |
| 43                                  | AYERVE MERINO ELSA PIEDAD                | ASISTENTE ADMINISTRATIVO 1     | 12        | 645,00            | 7.740,00          |                   |
| 44                                  | BUNSHÉ AGUIRRE HENRY WLADIMIR            | ASISTENTE ADMINISTRATIVO 1     | 12        | 645,00            | 7.740,00          |                   |
| 45                                  | BUNSHÉ CHAVEZ ISAMARA KATERINE           | ASISTENTE ADMINISTRATIVO 1     | 12        | 645,00            | 7.740,00          |                   |
| 46                                  | CALDERON VALENCIA OMAIRA KARINA          | MEDICO VETERINARIO             | 12        | 1.117,50          | 13.410,00         |                   |
| 47                                  | CALI MAIGUA MARTINA ZORAYA               | ASISTENTE ADMINISTRATIVO 1     | 12        | 645,00            | 7.740,00          |                   |
| 48                                  | CASTRO GUAMAN WALTER EFRAIN              | MEDICO VETERINARIO             | 12        | 1.117,50          | 13.410,00         |                   |
| 49                                  | DIAZ VILLARRUEL ELVIS DANILO             | PROMOT. SOCIAL Y COMUNU. 1     | 12        | 1.117,50          | 13.410,00         |                   |
| 50                                  | ESPIÑOZA TORRES SEVERO OCTAVIANO         | PROMOT. SOCIAL Y COMUNU. 1     | 12        | 1.117,50          | 13.410,00         |                   |
| 51                                  | FONSECA DIAS WILSON GONZALO              | ASISTENTE ADMINISTRATIVO 2     | 12        | 837,50            | 10.050,00         |                   |
| 52                                  | GUERRA MASSON GERMAN GABRIEL             | JEFE DE COOPERA. NAC. E INT. 1 | 12        | 1.795,00          | 21.540,00         |                   |
| 53                                  | LARA IZURIETA ROLANDO QUERUBIN           | MEDICO VETERINARIO             | 12        | 1.117,50          | 13.410,00         |                   |
| 54                                  | LOPEZ CHAVEZ MONICA PATRICIA             | TECNICO EN PROM.SOCIAL Y COM.1 | 12        | 937,50            | 11.250,00         |                   |
| 55                                  | MERA MACIAS ROSA GEORGINA                | ASISTENTE ADMINISTRATIVO 1     | 12        | 645,00            | 7.740,00          |                   |
| 56                                  | MUNOZ PILATAI FAUSTO WILFRIDO            | PROMOT. SOCIAL Y COMUNU. 1     | 12        | 1.117,50          | 13.410,00         |                   |
| 57                                  | ORTIZ NAVEDA NELSON RENE                 | MEDICO VETERINARIO             | 12        | 1.117,50          | 13.410,00         |                   |
| 58                                  | PAEDES QUINTEROS JUAN PABLO              | MEDICO VETERINARIO             | 12        | 1.117,50          | 13.410,00         |                   |
| 59                                  | RODRIGUEZ ESPIN ANADELA MARGOTH          | PROMOT. SOCIAL Y COMUNU. 1     | 12        | 1.117,50          | 13.410,00         |                   |
| 60                                  | ROMO GUERRERO JOSE GIRALDO               | PROMOT. SOCIAL Y COMUNU. 1     | 12        | 1.117,50          | 13.410,00         |                   |
| 61                                  | SARABIA MEJIA AIDA ESTHER                | ASISTENTE ADMINISTRATIVO 1     | 12        | 645,00            | 7.740,00          |                   |
| 62                                  | SOSA ESPARZA MARCOS TELMO                | MEDICO VETERINARIO             | 12        | 1.117,50          | 13.410,00         |                   |
| 63                                  | TAMAYO SANTOS SAUL ELICIO                | ASISTENTE ADMINISTRATIVO 1     | 12        | 645,00            | 7.740,00          |                   |
| 64                                  | TANGUILA LOPEZ MARIA ISABEL              | ASISTENTE ADMINISTRATIVO 1     | 12        | 645,00            | 7.740,00          |                   |
| 65                                  | VALVERDE GALLARDO RAUL EFREN             | ANALISTA DE DESARR.SUSTEN.2    | 12        | 1.595,00          | 19.140,00         |                   |
| 66                                  | VARGAS CUENCA GILBERT MAURICIO           | TECNICO EN PROM.SOC. Y COM. 1  | 12        | 1.017,50          | 12.210,00         |                   |
| 67                                  | VILLACRES SANCHEZ NAPOLEON EDGAR         | ASISTENTE ADMINISTRATIVO 1     | 12        | 645,00            | 7.740,00          |                   |
| 64                                  |  | FISCALIZADOR 1                 | 12        | 935,00            | 11.220,00         |                   |
| 65                                  | CHAVEZ JARAMILLO JONATHAN AUGUSTO        | JEFE DE COMPRAS PUBLICAS       | 12        | 1.795,00          | 21.540,00         |                   |
| 66                                  | GALLARDO DIAZ JAIME ROLANDO              | SERVIDOR PUBLICO DE APOYO 1    | 12        | 645,00            | 7.740,00          |                   |
| 67                                  | MIRANDA MESIAS JACKELINE DE LAS MERCEDES | SECRETARIA                     | 12        | 645,00            | 7.740,00          |                   |
| 68                                  | RIOS RODRIGUEZ FABRICIO ANTONIO          | TECNICO EN GESTION AMBIENTAL   | 12        | 1.017,50          | 12.210,00         |                   |
| <b>CIÓN UNIFICADA MENSUAL</b>       |  |                                |           | <b>82.720,00</b>  |                   | <b>992.640,00</b> |
| <b>CIÓN UNIFICADA ANUAL</b>         |  |                                |           | <b>992.640,00</b> | <b>992.640,00</b> |                   |

|                         |            |            |
|-------------------------|------------|------------|
| NECESIDAD 1ER TRIMESTRE | 248.160,00 | 248.160,00 |
| NECESIDAD 2DO TRIMESTRE | 248.160,00 | 496.320,00 |
| NECESIDAD 3ER TRIMESTRE | 248.160,00 | 744.480,00 |
| NECESIDAD 4TO TRIMESTRE | 248.160,00 | 992.640,00 |

|            |                   |  |
|------------|-------------------|--|
| TOTAL      | <b>992.640,00</b> |  |
| CUADRATURA | 0,00              |  |

**GOBIERNO PROVINCIAL DE PASTAZA  
EMPLEADOS DE ADMINISTRACION GENERAL Y FINANCIERA  
AÑO 2013**

| No.                                    | DENOMINACION DEL CARGO                                      | UNIFICADO | SUELDO ANUAL | DECIMO TERCERO | DECIMO CUARTO | APORTE PATRONAL | FONDO DE RESERVA | TOTAL ANUAL |
|--|---|-----------|--------------|----------------|---------------|-----------------|------------------|-------------|
| <b><u>PREFECTURA</u></b>               |   |           |              |                |               |                 |                  |             |
| 1                                      | Prefecto Provincial (J.G.)                                  | 5.808,00  | 69.696,00    | 5.808,00       | 292,00        | 7.771,10        | 5.808,00         | 89.375,10   |
| 2                                      | Viceprefecto Provincial (W.E.)                              | 4.646,00  | 55.752,00    | 4.646,00       | 292,00        | 6.216,35        | 4.646,00         | 71.552,35   |
| <b><u>SECRETARIA DE PREFECTURA</u></b> |   |           |              |                |               |                 |                  |             |
| 3                                      | Secretaria Ejecutiva 2 (A.A.)                               | 897,50    | 10.770,00    | 897,50         | 292,00        | 1.200,86        | 897,50           | 14.057,86   |
| 4                                      | Secretaria Ejecutiva 2 (A.B.)                               | 897,50    | 10.770,00    | 897,50         | 292,00        | 1.200,86        | 897,50           | 14.057,86   |
| <b><u>RECURSOS HUMANOS</u></b>         |   |           |              |                |               |                 |                  |             |
| 5                                      | Jefe de la Unidad Administrativa de Talento Humano 1 (E.J.) | 1.795,00  | 21.540,00    | 1.795,00       | 292,00        | 2.401,71        | 1.795,00         | 27.823,71   |
| 6                                      | Analista de Talento Humano 1 (M.CH.)                        | 1.077,50  | 12.930,00    | 1.077,50       | 292,00        | 1.441,70        | 1.077,50         | 16.818,70   |
| 7                                      | Secretaria Ejecutiva 2 (C.C.)                               | 897,50    | 10.770,00    | 897,50         | 292,00        | 1.200,86        | 897,50           | 14.057,86   |
| 8                                      | Secretaria Ejecutiva 2 (C.J.)                               | 897,50    | 10.770,00    | 897,50         | 292,00        | 1.200,86        | 897,50           | 14.057,86   |
| <b><u>SECRETARIA GENERAL</u></b>       |   |           |              |                |               |                 |                  |             |
| 9                                      | Secretario Consejo Prov.                                    | 3.122,50  | 37.470,00    | 3.122,50       | 292,00        | 4.177,91        | 3.122,50         | 48.184,91   |
| 10                                     | Secretaria Ejecutiva 2 (L.C.)                               | 897,50    | 10.770,00    | 897,50         | 292,00        | 1.200,86        | 897,50           | 14.057,86   |
| <b><u>ASESORIA JURIDICA</u></b>        |   |           |              |                |               |                 |                  |             |
| 11                                     | Procurador Sindico Prov.                                    | 3.122,50  | 37.470,00    | 3.122,50       | 292,00        | 4.177,91        | 3.122,50         | 48.184,91   |
| 12                                     | Abogado 2 (V.N.)  | 1.375,00  | 16.500,00    | 1.375,00       | 292,00        | 1.839,75        | 1.375,00         | 21.381,75   |
| <b><u>COMUNICACIÓN SOCIAL</u></b>      |   |           |              |                |               |                 |                  |             |
| 13                                     | Asistente administrativo 2 (B.R)                            | 837,50    | 10.050,00    | 837,50         | 292,00        | 1.120,58        | 837,50           | 13.137,58   |
| <b><u>DIRECCION FINANCIERA</u></b>     |   |           |              |                |               |                 |                  |             |
| 14                                     | Director Financiero (L.A)                                   | 3.122,50  | 37.470,00    | 3.122,50       | 292,00        | 4.177,91        | 3.122,50         | 48.184,91   |
| <b><u>INFORMATICA</u></b>              |   |           |              |                |               |                 |                  |             |
| 15                                     | Analit. De Le Technol. De Infor 2 (J.P.)                    | 1.375,00  | 16.500,00    | 1.375,00       | 292,00        | 1.839,75        | 1.375,00         | 21.381,75   |
| 16                                     | Analist. De La Technol. De Infor 1 (B.M.)                   | 1.117,50  | 13.410,00    | 1.117,50       | 292,00        | 1.495,22        | 1.117,50         | 17.432,22   |
| 17                                     | Analist. De La Technol. De Infor 1 (J.Y.)                   | 1.117,50  | 13.410,00    | 1.117,50       | 292,00        | 1.495,22        | 1.117,50         | 17.432,22   |

|                                |   |          |           |          |        |          |          |           |
|--------------------------------|---|----------|-----------|----------|--------|----------|----------|-----------|
| 18                             | Tecnico en gestion Ambiental (R.H)                  | 897,50   | 10.770,00 | 897,50   | 292,00 | 1.200,86 | 897,50   | 14.057,86 |
| <b>AUDITORIA INTERNA</b>       |   |          |           |          |        |          |          |           |
| 19                             | Director de auditoria                               | 3.122,50 | 37.470,00 | 3.122,50 | 292,00 | 4.177,91 | 3.122,50 | 48.184,91 |
| 20                             | AUDITOR INTERNO 1                                   | 1.117,50 | 13.410,00 | 1.117,50 | 292,00 | 1.495,22 | 1.117,50 | 17.432,22 |
| <b>PLANIFICACION ESTRATEG.</b> |   |          |           |          |        |          |          |           |
| 21                             | Director de Planif. Estratégica                     | 3.122,50 | 37.470,00 | 3.122,50 | 292,00 | 4.177,91 | 3.122,50 | 48.184,91 |
| 22                             | Analista de planificacion 2 (M.C.)                  | 1.575,00 | 18.900,00 | 1.575,00 | 292,00 | 2.107,35 | 1.575,00 | 24.449,35 |
| 23                             | Jefe de Planif. Estratégica y Operativa 2 (M.Carr.) | 1.995,00 | 23.940,00 | 1.995,00 | 292,00 | 2.669,31 | 1.995,00 | 30.891,31 |
| 24                             | Promotor Social y Comunitario 1 (A.C.)              | 1.117,50 | 13.410,00 | 1.117,50 | 292,00 | 1.495,22 | 1.117,50 | 17.432,22 |
| 25                             | Analista de Planificacion 1 (E.C.)                  | 1.117,50 | 13.410,00 | 1.117,50 | 292,00 | 1.495,22 | 1.117,50 | 17.432,22 |
| 26                             | Secretaria Ejecutiva 2 (E.M.)                       | 897,50   | 10.770,00 | 897,50   | 292,00 | 1.200,86 | 897,50   | 14.057,86 |
| 27                             | Analista de Planificacion 1 (M.V)                   | 1.225,00 | 14.700,00 | 1.225,00 | 292,00 | 1.639,05 | 1.225,00 | 19.081,05 |
| 28                             | Analista de Industrias (C.A)                        | 1.225,00 | 14.700,00 | 1.225,00 | 292,00 | 1.639,05 | 1.225,00 | 19.081,05 |
| <b>CONTABILIDAD</b>            |   |          |           |          |        |          |          |           |
| 29                             | Contador General 1 ( M.O)                           | 1.795,00 | 21.540,00 | 1.795,00 | 292,00 | 2.401,71 | 1.795,00 | 27.823,71 |
| 30                             | Contador 1 (Y.Z)                                    | 1.117,50 | 13.410,00 | 1.117,50 | 292,00 | 1.495,22 | 1.117,50 | 17.432,22 |
| 31                             | Contador 1 ( M.C)                                   | 1.117,50 | 13.410,00 | 1.117,50 | 292,00 | 1.495,22 | 1.117,50 | 17.432,22 |
| 32                             | Contador 1 (N.B.)                                   | 1.117,50 | 13.410,00 | 1.117,50 | 292,00 | 1.495,22 | 1.117,50 | 17.432,22 |
| 33                             | Contador 1 (F.H)                                    | 1.117,50 | 13.410,00 | 1.117,50 | 292,00 | 1.495,22 | 1.117,50 | 17.432,22 |
| 34                             | Contador 1 (M.CH)                                   | 1.117,50 | 13.410,00 | 1.117,50 | 292,00 | 1.495,22 | 1.117,50 | 17.432,22 |
| 35                             | Analista de Presupuesto 2 (J. M.)                   | 1.375,00 | 16.500,00 | 1.375,00 | 292,00 | 1.839,75 | 1.375,00 | 21.381,75 |
| 36                             | Contador 1 (B.R.)                                   | 1.117,50 | 13.410,00 | 1.117,50 | 292,00 | 1.495,22 | 1.117,50 | 17.432,22 |
| 37                             | Contador 1 (R.B.)                                   | 1.117,50 | 13.410,00 | 1.117,50 | 292,00 | 1.495,22 | 1.117,50 | 17.432,22 |
| <b>TESORERIA</b>               |   |          |           |          |        |          |          |           |
| 38                             | Tesorera Provincial                                 | 1.795,00 | 21.540,00 | 1.795,00 | 292,00 | 2.401,71 | 1.795,00 | 27.823,71 |
| 39                             | Contador 1 (R.J.)                                   | 1.037,50 | 12.450,00 | 1.037,50 | 292,00 | 1.388,18 | 1.037,50 | 16.205,18 |
| 40                             | Contador 1 ( L.S.)                                  | 1.117,50 | 13.410,00 | 1.117,50 | 292,00 | 1.495,22 | 1.117,50 | 17.432,22 |
| <b>BODEGA</b>                  |   |          |           |          |        |          |          |           |
| 41                             | Guardalmacén 2 ( M.E)                               | 1.225,00 | 14.700,00 | 1.225,00 | 292,00 | 1.639,05 | 1.225,00 | 19.081,05 |
| 42                             | Secretaria Ejecutiva 2 (D.M.)                       | 937,50   | 11.250,00 | 937,50   | 292,00 | 1.254,38 | 937,50   | 14.671,38 |
| 43                             | Guardalmacén 1 ( L.L.)                              | 897,50   | 10.770,00 | 897,50   | 292,00 | 1.200,86 | 897,50   | 14.057,86 |
| 44                             | Guardalmacén 1 ( O.C.)                              | 897,50   | 10.770,00 | 897,50   | 292,00 | 1.200,86 | 897,50   | 14.057,86 |
| 45                             | Guardalmacén 1 ( Y.J.)                              | 897,50   | 10.770,00 | 897,50   | 292,00 | 1.200,86 | 897,50   | 14.057,86 |

|    |  |                  |                   |                  |                  |                   |                  |                     |
|----|--|------------------|-------------------|------------------|------------------|-------------------|------------------|---------------------|
| 46 | Contador 1 (B.C)                         | 1.117,50         | 13.410,00         | 1.117,50         | 292,00           | 1.495,22          | 1.117,50         | 17.432,22           |
|    | <b><u>DIRECCION DE INSTITUCIONAL</u></b> |                  |                   |                  |                  |                   |                  |                     |
| 47 | JEFE DE COMPRAS PÚBLICAS                 | 1.795,00         | 21.540,00         | 1.795,00         | 292,00           | 2.401,71          | 1.795,00         | 27.823,71           |
| 48 | CONTADOR 1                               | 1.117,50         | 13.410,00         | 1.117,50         | 292,00           | 1.495,22          | 1.117,50         | 17.432,22           |
| 49 | ASISTENTE ADMINISTRATIVO 1               | 645,00           | 7.740,00          | 645,00           | 292,00           | 863,01            | 645,00           | 10.185,01           |
| 50 | ASISTENTE ADMINISTRATIVO 1               | 645,00           | 7.740,00          | 645,00           | 292,00           | 863,01            | 645,00           | 10.185,01           |
| 51 | SECRER.EJ.2                              | 897,50           | 10.770,00         | 897,50           | 292,00           | 1.200,86          | 897,50           | 14.057,86           |
|    | <b><u>SERVICIOS ADMINISTRATIV.</u></b>   |                  |                   |                  |                  |                   |                  |                     |
| 52 | Jefe de Servicios Generales 1 (N.CH.)    | 1.795,00         | 21.540,00         | 1.795,00         | 292,00           | 2.401,71          | 1.795,00         | 27.823,71           |
|    | <b>TOTALES \$/.</b>                      | <b>78.226,50</b> | <b>938.718,00</b> | <b>78.226,50</b> | <b>15.184,00</b> | <b>104.667,06</b> | <b>78.226,50</b> | <b>1.215.022,06</b> |
|    |  |                  |                   |                  |                  |                   |                  |                     |



**GOBIERNO PROVINCIAL DE PASTAZA**  
**AÑO 2013**

| No. | DENOMINACION DEL CARGO                         |                  |                   |                  |                 |                  |                  |                   |
|-----|--|------------------|-------------------|------------------|-----------------|------------------|------------------|-------------------|
|     | <b><u>FISCALIZACION</u></b>                    |                  |                   |                  |                 |                  |                  |                   |
| 53  | Director de Fiscalización                      |                  |                   |                  |                 |                  |                  |                   |
| 54  | Analista de Estudios y Construcciones 2 (R.C)  | 1.590,00         | 19.080,00         | 1.590,00         | 292,00          | 2.127,42         | 1.590,00         | 24.679,42         |
| 55  | Fiscalizador 2 (E.M)                           | 1.590,00         | 19.080,00         | 1.590,00         | 292,00          | 2.127,42         | 1.590,00         | 24.679,42         |
| 56  | Secretaria Ejecutiva 2 (M.M.)                  | 937,50           | 11.250,00         | 937,50           | 292,00          | 1.254,38         | 937,50           | 14.671,38         |
| 57  | Fiscalizador 1 (A.M.)                          | 1.117,50         | 13.410,00         | 1.117,50         | 292,00          | 1.495,22         | 1.117,50         | 17.432,22         |
| 58  | Fiscalizador 1 (G.N.)                          | 1.117,50         | 13.410,00         | 1.117,50         | 292,00          | 1.495,22         | 1.117,50         | 17.432,22         |
|     | <b><u>DISEÑO Y PROGRAMACION</u></b>            |                  |                   |                  |                 |                  |                  |                   |
| 59  | Analista de Estudios y Construcciones 1 (R.Q.) | 1.225,00         | 14.700,00         | 1.225,00         | 292,00          | 1.639,05         | 1.225,00         | 19.081,05         |
| 60  | Dibujante 1 (O.L)                              | 797,50           | 9.570,00          | 797,50           | 292,00          | 1.067,06         | 797,50           | 12.524,06         |
| 61  | Dibujante 1 (M.P)                              | 797,50           | 9.570,00          | 797,50           | 292,00          | 1.067,06         | 797,50           | 12.524,06         |
| 62  | Secretaria Ejecutiva 2 (F.P.)                  | 937,50           | 11.250,00         | 937,50           | 292,00          | 1.254,38         | 937,50           | 14.671,38         |
|     |  | <b>10.110,00</b> | <b>121.320,00</b> | <b>10.110,00</b> | <b>2.628,00</b> | <b>13.527,18</b> | <b>10.110,00</b> | <b>157.695,18</b> |

**G O B I E R N O   P R O V I N C I A L   D E   P A S T A Z A**  
**E M P L E A D O S   D E L   P R O G R A M A   T R A N S P O R T E S   Y   C O M U N I C A C I O N E S   2 0 1 3**

| No.                             | DENOMINACION DEL CARGO                                 | UNIFICADO        | SUELDO ANUAL      | DECIMO TERCERO   | DECIMO CUARTO   | APORTE PATRONAL  | FONDO DE RESERVA | TOTAL ANUAL       |
|---------------------------------|--|------------------|-------------------|------------------|-----------------|------------------|------------------|-------------------|
| <b><u>OBRAS PUBLICAS</u></b>    |  |                  |                   |                  |                 |                  |                  |                   |
| 62                              | Director OO.PP. Prov.                                  | 3.122,50         | 37.470,00         | 3.122,50         | 292,00          | 4.177,91         | 3.122,50         | 48.184,91         |
| 63                              | Fiscalizador 1 (F.S.)                                  | 1.117,50         | 13.410,00         | 1.117,50         | 292,00          | 1.495,22         | 1.117,50         | 17.432,22         |
| 64                              | Secretaria Ejecutiva 2                                 | 897,50           | 10.770,00         | 897,50           | 292,00          | 1.200,86         | 897,50           | 14.057,86         |
| 65                              | Técnico en archivo 2 (L.C.)                            | 770,00           | 9.240,00          | 770,00           | 292,00          | 1.030,26         | 770,00           | 12.102,26         |
| <b><u>DPTO. DE VIALIDAD</u></b> |  |                  |                   |                  |                 |                  |                  |                   |
| 66                              | JEFE DE ESTUD. Y CONST. 1                              | 1.795,00         | 21.540,00         | 1.795,00         | 292,00          | 2.401,71         | 1.795,00         | 27.823,71         |
| 67                              | Analista de Estudios y Construcciones 1 (V.A.)         | 1.117,50         | 13.410,00         | 1.117,50         | 292,00          | 1.495,22         | 1.117,50         | 17.432,22         |
| 68                              | Topógrafo 2 (C.J)                                      | 937,50           | 11.250,00         | 937,50           | 292,00          | 1.254,38         | 937,50           | 14.671,38         |
| 69                              | Topógrafo 2 (K.R)                                      | 937,50           | 11.250,00         | 937,50           | 292,00          | 1.254,38         | 937,50           | 14.671,38         |
| 70                              | Analista de Mecánica y Mantenimiento de Equipo 2 (E.F) | 1.375,00         | 16.500,00         | 1.375,00         | 292,00          | 1.839,75         | 1.375,00         | 21.381,75         |
| 71                              | Fiscalizador 1 (E.S.)                                  | 1.225,00         | 14.700,00         | 1.225,00         | 292,00          | 1.639,05         | 1.225,00         | 19.081,05         |
| 72                              | Secretaria Ejecutiva 2 (G..S.)                         | 897,50           | 10.770,00         | 897,50           | 292,00          | 1.200,86         | 897,50           | 14.057,86         |
| 73                              | Analista de Mecánica y Mantenimiento de Equipo 1 (G.A) | 1.117,50         | 13.410,00         | 1.117,50         | 292,00          | 1.495,22         | 1.117,50         | 17.432,22         |
| 74                              | Asistente Vial (PROF. EN CARRERA) ( RE.G)              | 897,50           | 10.770,00         | 897,50           | 292,00          | 1.200,86         | 897,50           | 14.057,86         |
| 75                              | Asistente Topografía 2 (ASISTENTE ADM. C) ( S.J.)      | 745,00           | 8.940,00          | 745,00           | 292,00          | 996,81           | 745,00           | 11.718,81         |
| 76                              | Asistente Topografía 2 (ASISTENTE ADM. B) ( G.A.)      | 745,00           | 8.940,00          | 745,00           | 292,00          | 996,81           | 745,00           | 11.718,81         |
|                                 |  | <b>17.697,50</b> | <b>212.370,00</b> | <b>17.697,50</b> | <b>4.380,00</b> | <b>23.679,26</b> | <b>17.697,50</b> | <b>275.824,26</b> |

**GOBIERNO PROVINCIAL DE PASTAZA**  
**EMPLEADOS DEL PROGRAMA OTROS SERVICIOS COMUNALES 2013**

|    |   |                  |                   |                   |                 |                  |                  |                   |
|----|---|------------------|-------------------|-------------------|-----------------|------------------|------------------|-------------------|
|    | <b>DESARROLLO RURAL SUSTENTABLE</b>             |                  |                   |                   |                 |                  |                  |                   |
| 77 | Director Dpto. Des. Rural S.                    | 3.122,50         | 37.470,00         | 3.122,50          | 292,00          | 4.177,91         | 3.122,50         | 48.184,91         |
| 78 | PROMOT. SOCIAL Y COMUNU.1 (P.C.)                | 1.117,50         | 13.410,00         | 1.117,50          | 292,00          | 1.495,22         | 1.117,50         | 17.432,22         |
| 79 | Promotor Cultura y Deporte (M. CH.)             | 1.117,50         | 13.410,00         | 1.117,50          | 292,00          | 1.495,22         | 1.117,50         | 17.432,22         |
| 80 | Secretaria Ejecutiva 2 (I.V.)                   | 775,00           | 9.300,00          | 775,00            | 292,00          | 1.036,95         | 775,00           | 12.178,95         |
| 81 | Jefe de fomento Productivo (J.C.)               | 1.795,00         | 21.540,00         | 1.795,00          | 292,00          | 2.401,71         | 1.795,00         | 27.823,71         |
| 82 | Promotor Social y Comunitario (A.G)             | 1.117,50         | 13.410,00         | 1.117,50          | 292,00          | 1.495,22         | 1.117,50         | 17.432,22         |
| 83 | Promotor Social y Comunitario 1 (V.M.)          | 1.037,50         | 12.450,00         | 1.037,50          | 292,00          | 1.388,18         | 1.037,50         | 16.205,18         |
| 84 | Analista de Desarrollo Sustentable 2 (L.L.)     | 1.117,50         | 13.410,00         | 1.117,50          | 292,00          | 1.495,22         | 1.117,50         | 17.432,22         |
| 85 | Técnico en Promoción Social y Comunitario (G.H) | 937,50           | 11.250,00         | 937,50            | 292,00          | 1.254,38         | 937,50           | 14.671,38         |
| 86 | Promotor Social (PROFESIONAL 2) (E.P.)          | 1.117,50         | 13.410,00         | 1.117,50          | 292,00          | 1.495,22         | 1.117,50         | 17.432,22         |
| 87 | PROMOT. SOCIAL Y COMUNU.1 (J.S.)                | 1.117,50         | 13.410,00         | 1.117,50          | 292,00          | 1.495,22         | 1.117,50         | 17.432,22         |
| 88 | ASIST.BIENESTAR COMUNITARIO (S.S.)              | 695,00           | 8.340,00          | 695,00            | 292,00          | 929,91           | 695,00           | 10.951,91         |
|    | <b>GESTION AMBIENTAL</b>                        |                  |                   |                   |                 |                  |                  |                   |
| 89 | Director Dpto. Gestion Ambiental                | 3.122,50         | 37.470,00         | 3.122,50          | 292,00          | 4.177,91         | 3.122,50         | 48.184,91         |
| 90 | TECNICO EN GESTION AMBIENTAL (X.J.)             | 1.117,50         | 13.410,00         | 160.920,00        | 292,00          | 1.495,22         | 1.117,50         | 177.234,72        |
| 91 | TECNICO EN GESTION AMBIENTAL (V.G)              | 1.117,50         | 13.410,00         | 1.117,50          | 292,00          | 1.495,22         | 1.117,50         | 17.432,22         |
|    |   | <b>20.425,00</b> | <b>245.100,00</b> | <b>180.227,50</b> | <b>4.380,00</b> | <b>27.328,65</b> | <b>20.425,00</b> | <b>477.461,15</b> |

|  |                              |                   |                     |                   |                  |                   |                   |                     |
|--|------------------------------|-------------------|---------------------|-------------------|------------------|-------------------|-------------------|---------------------|
|  | <b>TOTAL INSTITUCION S/.</b> | <b>126.459,00</b> | <b>1.517.508,00</b> | <b>286.261,50</b> | <b>26.572,00</b> | <b>169.202,14</b> | <b>126.459,00</b> | <b>2.126.002,64</b> |
|--|------------------------------|-------------------|---------------------|-------------------|------------------|-------------------|-------------------|---------------------|

**GOBIERNO PROVINCIAL DE PASTAZA  
CUADRO DEMOSTRATIVO DE SALARIOS Y BENEFICIOS SOCIALES  
DE LOS TRABAJADORES PERMANENTES AÑO 2013**

| No.       | CARGOS  | UNIFICADO        | UNIFICADO ANUAL   | DECIMO TERCERO   | DECIMO CUARTO   | APORTE PAT.11.15 | FONDO DE RESERVA | TOTAL             |
|-----------|---|------------------|-------------------|------------------|-----------------|------------------|------------------|-------------------|
|           | <b>FUNCION 3.- SERVICIOS COMUNALES</b>        |                  |                   |                  |                 |                  |                  |                   |
|           | <b>PROGRAMA 1.- OTROS SERVICIOS COMUNALES</b> |                  |                   |                  |                 |                  |                  |                   |
|           | <b>JORNALES PERMANENTES:</b>                  |                  |                   |                  |                 |                  |                  |                   |
| 3         | Chofer  | 803,02           | 28.908,72         | 2.409,06         | 292,00          | 3.223,32         | 2.409,06         | 37.242,16         |
| 1         | Carpintero                                    | 744,01           | 8.928,12          | 744,01           | 292,00          | 995,49           | 744,01           | 11.703,63         |
| 2         | Albañiles                                     | 794,92           | 19.078,08         | 1.589,84         | 292,00          | 2.127,21         | 1.589,84         | 24.676,97         |
| 1         | Ayudante de Máquina                           | 799,12           | 9.589,44          | 799,12           | 292,00          | 1.069,22         | 799,12           | 12.548,90         |
| 3         | Obrero  | 727,82           | 26.201,52         | 2.183,46         | 292,00          | 2.921,47         | 2.183,46         | 33.781,91         |
| <b>10</b> | <b>TOTALES PROGRAMA : S/.</b>                 | <b>3.868,89</b>  | <b>92.705,88</b>  | <b>7.725,49</b>  | <b>1.460,00</b> | <b>10.336,71</b> | <b>7.725,49</b>  | <b>119.953,57</b> |
|           | <b>FUNCION 4.- SERVICIOS ECONOMICOS</b>       |                  |                   |                  |                 |                  |                  |                   |
|           | <b>PROGRAMA 1.- TRANSP.Y COMUNICACIONES</b>   |                  |                   |                  |                 |                  |                  |                   |
|           | <b>EQUIPO CAMINERO:</b>                       |                  |                   |                  |                 |                  |                  |                   |
| 2         | Operadores de retro-excavadora                | 821,31           | 19.711,44         | 1.642,62         | 292,00          | 2.197,83         | 1.642,62         | 25.486,51         |
| 4         | Operador de pala mecánica                     | 821,22           | 39.418,56         | 3.284,88         | 292,00          | 4.395,17         | 3.284,88         | 50.675,49         |
| 1         | Operadores de motoniveladora                  | 820,31           | 9.843,72          | 820,31           | 292,00          | 1.097,57         | 820,31           | 12.873,91         |
| 1         | Operadores de auto tren                       | 817,30           | 9.807,60          | 817,30           | 292,00          | 1.093,55         | 817,30           | 12.827,75         |
| 12        | Tractoristas                                  | 824,26           | 118.693,44        | 9.891,12         | 292,00          | 13.234,32        | 9.891,12         | 152.002,00        |
| 8         | Ayudantes de maquinaria                       | 799,12           | 76.715,52         | 6.392,96         | 292,00          | 8.553,78         | 6.392,96         | 98.347,22         |
| 18        | Choferes                                      | 803,02           | 173.452,32        | 14.454,36        | 292,00          | 19.339,93        | 14.454,36        | 221.992,97        |
| 1         | Operadores de rodillo                         | 801,50           | 9.618,00          | 801,50           | 292,00          | 1.072,41         | 801,50           | 12.585,41         |
|           | <b>TALLERES:</b>                              |                  |                   |                  |                 |                  |                  |                   |
| 1         | Tornero Fresador                              | 817,41           | 9.808,92          | 817,41           | 292,00          | 1.093,69         | 817,41           | 12.829,43         |
| 1         | Técnico electricista                          | 818,26           | 9.819,12          | 818,26           | 292,00          | 1.094,83         | 818,26           | 12.842,47         |
| 8         | Ayudantes macánica pesada                     | 775,60           | 74.457,60         | 6.204,80         | 292,00          | 8.302,02         | 6.204,80         | 95.461,22         |
| 1         | Jefe de Mecánica Pesada                       | 816,46           | 9.797,52          | 816,46           | 292,00          | 1.092,42         | 816,46           | 12.814,86         |
| 1         | Jefe de Mecánica liviana                      | 819,67           | 9.836,04          | 819,67           | 292,00          | 1.096,72         | 819,67           | 12.864,10         |
| 1         | Mecánicos de Equipo Pesado                    | 824,10           | 9.889,20          | 824,10           | 292,00          | 1.102,65         | 824,10           | 12.932,05         |
|           | <b>CONSTRUCCIONES Y MANTENIMIENTO</b>         |                  |                   |                  |                 |                  |                  |                   |
| 1         | Operador de compresor                         | 810,38           | 9.724,56          | 810,38           | 292,00          | 1.084,29         | 810,38           | 12.721,61         |
| 1         | Cadenero                                      | 752,29           | 9.027,48          | 752,29           | 292,00          | 1.006,56         | 752,29           | 11.830,62         |
| 4         | Obreros                                       | 727,82           | 34.935,36         | 2.911,28         | 292,00          | 3.895,29         | 2.911,28         | 44.945,21         |
| <b>66</b> | <b>TOTALES PROGRAMA: S/.</b>                  | <b>13.670,03</b> | <b>634.556,40</b> | <b>52.879,70</b> | <b>4.964,00</b> | <b>70.753,04</b> | <b>52.879,70</b> | <b>816.032,84</b> |
| <b>76</b> | <b>TOTAL INSTITUCION S/.</b>                  | <b>17.538,92</b> | <b>727.262,28</b> | <b>60.605,19</b> | <b>6.424,00</b> | <b>81.089,74</b> | <b>60.605,19</b> | <b>935.986,40</b> |

**DISTRIBUTIVO DE SALARIOS AÑO 2013**

| <b>PARTIDA No.</b> | <b>DENOMINACION</b>                                     | <b>No. DE PUESTO</b> | <b>No. DE MESES</b> | <b>UNIFICADO MENSUAL</b> | <b>ASIGNACION ANUAL TOTAL</b> |
|--------------------|---|----------------------|---------------------|--------------------------|-------------------------------|
|                    | <b><u>FUNCION 3.- SERVICIOS COMUNALES</u></b>           |                      |                     |                          |                               |
|                    | <b><u>PROGRAMA 1.- OTROS SERVICIOS COMUNALES</u></b>    |                      |                     |                          | <b><u>119.953,57</u></b>      |
| 210.1.0.00         | <b><u>GRUPO 1.- GASTOS PERSONALES</u></b>               |                      |                     |                          |                               |
| 1.00               | <b><u>SUBGRUPO 1.- REMUNERACIONES BASICAS</u></b>       |                      |                     |                          |                               |
| 11                 | Salario Básico  |                      |                     |                          |                               |
| 11 .01             | Chofer  | 3                    | 12                  | 803,02                   | 37.242,16                     |
| 11 .02             | Carpintero  | 1                    | 12                  | 744,01                   | 11.703,63                     |
| 11 .04             | Albañiles   | 2                    | 12                  | 794,92                   | 24.676,97                     |
| 11 .05             | Ayudante de Máquina                                     | 1                    | 12                  | 799,12                   | 12.548,90                     |
| 11 .06             | Obrero  | 3                    | 12                  | 727,82                   | 33.781,91                     |
|                    | <b><u>FUNCION 4.- SERVICIOS ECONOMICOS</u></b>          |                      |                     |                          |                               |
|                    | <b><u>PROGRAMA 1.- TRANSPORTES Y COMUNICACIONES</u></b> |                      |                     |                          | <b><u>816.032,84</u></b>      |
| 410.1.0.00         | <b><u>GRUPO 1.- GASTOS PERSONALES</u></b>               |                      |                     |                          |                               |
| 1.00               | <b><u>SUBGRUPO 1.- REMUNERACIONES BASICAS</u></b>       |                      |                     |                          |                               |
| 11                 | Salario Básico  |                      |                     |                          |                               |
|                    | <b><u>EQUIPO CAMINERO</u></b>                           |                      |                     |                          | <b><u>586.791,26</u></b>      |
| 11 7               | Operadores de retro-excavadora                          | 1                    | 12                  | 821,31                   | 25.486,51                     |
| 11 8               | Operador de pala mecánica                               | 4                    | 12                  | 821,22                   | 50.675,49                     |
| 11 9               | Operadores de motoniveladora                            | 1                    | 12                  | 820,31                   | 12.873,91                     |
| 11 10              | Operadores de auto tren                                 | 1                    | 12                  | 817,30                   | 12.827,75                     |
| 11 12              | Tractoristas  | 12                   | 12                  | 824,26                   | 152.002,00                    |
| 11 13              | Ayudantes de maquinaria                                 | 8                    | 12                  | 799,12                   | 98.347,22                     |
| 11 14              | Choferes  | 18                   | 12                  | 803,02                   | 221.992,97                    |
| 11 16              | Operadores de rodillo                                   | 1                    | 12                  | 801,50                   | 12.585,41                     |
|                    | <b><u>TALLERES</u></b>                                  |                      |                     |                          | <b><u>159.744,14</u></b>      |
| 11 18              | Tornero - Fresador                                      | 1                    | 12                  | 817,41                   | 12.829,43                     |
| 11 19              | Técnico Electricista                                    | 1                    | 12                  | 818,26                   | 12.842,47                     |
| 11 20              | Ayudantes de mecánica Pesada                            | 8                    | 12                  | 775,60                   | 95.461,22                     |

| <b>PARTIDA No.</b>   | <b>DENOMINACION</b>                          | <b>No. DE PUESTO</b> | <b>No. DE MESES</b> | <b>UNIFICADO MENSUAL</b> | <b>ASIGNACION ANUAL TOTAL</b> |
|----------------------|--|----------------------|---------------------|--------------------------|-------------------------------|
| 11 21                | Jefe de Mecánica Pesada                      | 1                    | 12                  | 816,46                   | 12.814,86                     |
| 11 22                | Jefe de Mecánica liviana                     | 1                    | 12                  | 819,67                   | 12.864,10                     |
| 11 23                | Mecánicos de Equipo Pesado                   | 1                    | 12                  | 816,46                   | 12.932,05                     |
|                      | <b><u>CONSTRUCCIONES Y MANTENIMIENTO</u></b> |                      |                     |                          | <b><u>69.497,45</u></b>       |
| 11 22                | Operador de compresor                        | 1                    | 12                  | 810,38                   | 12.721,61                     |
| 11 24                | Cadenero                                     | 1                    | 12                  | 752,29                   | 11.830,62                     |
| 11 25                | Obreros                                      | 5                    | 12                  | 727,82                   | 44.945,21                     |
| <b>TOTAL GENERAL</b> |  | <b><u>76</u></b>     |                     |                          | <b><u>935.986,40</u></b>      |

VIAL

D500.514.710510.000.5.0

### NOMINA DE OBREROS A CONTRATO

| No | CONTRATADOS                             | CARGO                    | REM. UNIF. |
|----|---|--------------------------|------------|
| 1  | AGUINDA VARGAS JORGE DARWIN             | AYUD.DE MAQUIN           | 386        |
| 2  | AGUIRRE WILCAPI ALEX FABIAN             | AUXILIAR DE INSEMINACION | 500        |
| 3  | ALTAMIRANO MORALES JUAN LEONARDO        | GUARDIA                  | 500        |
| 4  | ALTAMIRANO VILLAVICENCIO CARLOS ALBERTO | AYUD.DE MAQUIN           | 386        |
| 5  | ALVARADO AGUINDA PEDRO BOLIVAR          | AYUD.DE MAQUIN           | 386        |
| 6  | ALVAREZ MUÑOZ JHONATAN FERNANDO         | CHOFER                   | 525        |
| 7  | ANDI AGUINDA PEDRO LEONCIO              | GUARDIA                  | 500        |
| 8  | ANDRADE CASTRO JOSE HECTOR              | OBRERO                   | 386        |
| 9  | ARIAS COLOMA DIEGO VINICIO              | OBRERO                   | 386        |
| 10 | ASQUI FERNANDO FRANCISCO                | GUARDIA                  | 500        |
| 11 | ASQUI VELOZ EDUARDO DAYAN               | OBRERO                   | 386        |
| 12 | AYOVI TENORIO FAVIAN ARTURO             | AYUDANTE DE TOPOGRAFIA   | 500        |
| 13 | CADENA QUISHPE EDGAR JAVIER             | OPERADOR EQUIPO PESADO   | 489,25     |
| 14 | CAGUANA CHIMOLEMA MANUEL VICTORIO       | OBRERO                   | 386        |
| 15 | CAICEDO RIVADENEIRA LUIS ALBERTO        | CONSERJE                 | 500        |
| 16 | CAINA TAPE EDWIN ORLANDO                | OBRERO                   | 386        |
| 17 | CALVOPÍÑA ANDRADE JOSE LUIS             | OBRERO                   | 386        |
| 18 | CARDENAS MEDINA FABIAN ALEXANDER        | CHOFER                   | 525        |
| 19 | CARRASCO SANCHEZ EDWIN FABIAN           | CHOFER                   | 525        |
| 20 | CARVAJAL ARIAS LUIS ALEJANDRO           | CHOFER                   | 525        |
| 21 | CASCO MIRANDA DANNY GERMAN              | OBRERO                   | 386        |
| 22 | CASIGNIA GUAMAN FREDDY SAUL             | CHOFER                   | 525        |
| 23 | CESPEDES PERRAZO HECTOR OSWALDO         | CHOFER                   | 525        |
| 24 | CHANGO SALAZAR VICTOR HUGO              | AYUD.MECANICA            | 386        |
| 25 | CHANGO SANTI DOLFER DARWIN              | CHOFER                   | 525        |
| 26 | CHANGO VARGAS JAIME MARTIN              | OBRERO                   | 386        |
| 27 | CHAVEZ CAIZA JOSE LEONARDO              | CONSERJE                 | 500        |
| 28 | CHAVEZ SANABRIA CRISTIAN EDUARDO        | AYUD.DE MAQUIN           | 386        |
| 29 | CHICAIZA ANALUISA EDGAR ALONSO          | GUARDIA                  | 500        |
| 30 | CHIMBO AVILES WILBO JUAN                | OBRERO                   | 386        |
| 31 | CHIMBORAZO BARRERA GONZALO VINICIO      | MECANICO                 | 489,25     |
| 32 | CHUGÑAY QUIGUIRI JOSE CARLOS            | GUARDIA                  | 500        |
| 33 | CISNEROS CARABALI MESIAS BOLIVAR        | AYUD.DE MAQUIN           | 386        |
| 34 | CORONEL CHACON MANUEL MARIA             | GUARDIA                  | 500        |
| 35 | COSTALES SANCHEZ CARLOS DAVID           | OBRERO                   | 386        |
| 36 | COX DAVALOS ITALO FRANKLIN              | CHOFER                   | 525        |
| 37 | CUBI HUARACA JORGE ENRIQUE              | OBRERO                   | 386        |
| 38 | CUEVA ROMERO JOSE ANTONIO               | OPER. DE RETR            | 489,25     |
| 39 | DIAZ MENA JASON FABIAN                  | GUARDIA                  | 500        |
| 40 | DUARTE PALACIOS ANGEL ANTONIO           | AYUD.DE MAQUIN           | 386        |
| 41 | ERAS CAZA RICHARD OSWALDO               | OBRERO                   | 386        |
| 42 | ERAZO BASANTES ANGEL TOBIAS             | CHOFER                   | 525        |
| 43 | ESPINOZA AREVALO DIEGO RODRIGO          | CHOFER                   | 525        |
| 44 | FLORES ARCOS XAVIER SHAMPIER            | OBRERO                   | 386        |
| 45 | FREIRE CUEVA KLEVER AUGUSTO             | CONSERJE                 | 500        |
| 46 | FREIRE SANCHEZ EDGAR RODRIGO            | OPER. DE MOTONIV.        | 489,25     |
| 47 | FREIRE SANCHEZ FABRICIO MARTIN          | CONSERJE                 | 500        |
| 48 | FREIRE VARGAS HECTOR LUIS               | AYUD.DE MAQUIN           | 386        |
| 49 | GARZON FLORES JOSE FABRICIO             | AYUD.MECANICA            | 386        |

|     |                                      |                          |        |
|-----|--------------------------------------|--------------------------|--------|
| 50  | GOMEZ BASTIDAS FLAVIO LEONARDO       | CHOFER                   | 525    |
| 51  | GONZAGA NOLE ROQUE DARIO             | OBRERO                   | 386    |
| 52  | GONZALEZ MEDRANO HENRY VINICIO       | CHOFER                   | 525    |
| 53  | GONZALEZ ORDONEZ BYRON PAUL          | OBRERO                   | 386    |
| 54  | GONZALEZ PEREZ GANDHY PAUL           | CHOFER                   | 525    |
| 55  | GONZALEZ SANCHEZ JORGE FERNANDO      | MECANICO                 | 489,25 |
| 56  | GREFA VARGAS WILSON FERNANDO         | AYUDANTE DE TOPOGRAFIA   | 500    |
| 57  | GUAILLA CAIZA JUAN CARLOS            | AYUD.MECANICA            | 386    |
| 58  | GUALINGA GAYAS TELMO                 | OBRERO                   | 386    |
| 59  | GUAMAN GUANGA HENRY MARCO            | OBRERO                   | 386    |
| 60  | GUEVARA ESPIN RENE KLEVER            | AYUD.DE MAQUIN           | 386    |
| 61  | GUEVARA TORRES JOSE VICENTE          | AYUD.DE MAQUIN           | 386    |
| 62  | GUZNAY PEREZ PEDRO MAURICIO          | OBRERO                   | 386    |
| 63  | HERNANDEZ GUAPULEMA FREDDY DANILO    | CHOFER                   | 525    |
| 64  | HERRERA BARRIGA EDISON JAVIER        | AUXILIAR DE ELECTRICIDAD | 504    |
| 65  | HERRERA FLORES VICENTE RENEE         | CHOFER                   | 525    |
| 66  | HINOJOSA RODRIGUEZ WASHINGTON GERMAN | GUARDIA                  | 500    |
| 67  | JACOME IZA JULIO CESAR               | CONSERJE                 | 500    |
| 68  | JARAMILLO GUILLEN HUASHINTON JESUS   | AYUD.DE MAQUIN           | 386    |
| 69  | JARRIN NAVAS NESTOR JULIO            | OBRERO                   | 386    |
| 70  | LAGUA PILCO LUIS MARCELO             | GUARDIA                  | 500    |
| 71  | LASCANO SANCHEZ FERNANDO ALEJANDRO   | CHOFER                   | 525    |
| 72  | LESCANO CONSTANTE CARLOS HERIBERTO   | AYUD.MECANICA            | 386    |
| 73  | LICUY HUATATOCA LEONARDO DELFIN      | AYUD.MECANICA            | 386    |
| 74  | LICUY VARGAS ENRIQUE                 | OBRERO CONT.             | 386    |
| 75  | LLERENA ARIAS DARWIN PATRICIO        | CHOFER                   | 525    |
| 76  | LLERENA JARAMILLO DERLIS DANNY       | AYUD.MECANICA            | 386    |
| 77  | MAIGUALEMA LALALEO MARCO ANTONIO     | OBRERO                   | 386    |
| 78  | MANTILLA PRIETO ANGEL VICENTE        | GUARDIA                  | 500    |
| 79  | MARTINEZ GUALINGA REMIGIO EDUARDO    | CHOFER                   | 525    |
| 80  | MEDRANO RIOFRIO SEGUNDO GUILLERMO    | CHOFER                   | 525    |
| 81  | MENDEZ CAGUANO SEGUNDO ARTURO        | MECANICO                 | 489,25 |
| 82  | MENDOZA BENALCAZAR SEGUNDO RAFAEL    | AYUD.DE MAQUIN           | 386    |
| 83  | MERINO ALARCON WILMAN ALBERTO        | OBRERO                   | 386    |
| 84  | MOLINA MACHADO NELSON RAMIRO         | OPERADOR EQUIPO PESADO   | 489,25 |
| 85  | MORALES CABRERA JACINTO ABEL         | CHOFER                   | 525    |
| 86  | MORALES OLALLA EDISON JOHNNY         | GUARDIA                  | 500    |
| 87  | NARANJO AVILA DAVID ISAIAS           | CHOFER                   | 525    |
| 88  | NAZARENO CORTEZ ROLANDO ANTONIO      | OPERADOR EQUIPO PESADO   | 489,25 |
| 89  | OCAÑA ROSERO JUAN DANIEL             | AUXILIAR DE INSEMINACION | 500    |
| 90  | ORELLANA CASTRO JAIME VINICIO        | CHOFER                   | 525    |
| 91  | ORTEGA CURIPALLO CARLOS GUILLERMO    | CHOFER                   | 525    |
| 92  | ORTIZ PAZMIÑO BORIS ALEXANDER        | AYUD.MECANICA            | 386    |
| 93  | PAGUAY GUARCO DANIEL ALFREDO         | CONSERJE                 | 500    |
| 94  | PAGUAY PAREDES SAMUEL ARTURO         | CHOFER                   | 525    |
| 95  | PALACIOS HERNANDEZ ELOY BUENAVENTURA | MECANICO                 | 489,25 |
| 96  | PENAFIEL SANMIGUEL WILSON RAMIRO     | CHOFER                   | 525    |
| 97  | PINDUISACA PILCO LUIS ERNESTO        | OBRERO                   | 386    |
| 98  | PINEDA AGUIRRE HECTOR OSWALDO        | OBRERO                   | 386    |
| 99  | QUITIO QUITIO JOSE FERNANDO          | CHOFER                   | 525    |
| 100 | RAMIREZ VELIN JAVIER RICHARD         | AYUDANTE DE TOPOGRAFIA   | 500    |
| 101 | REINOSO CASCO MANUEL ELICIO          | CHOFER                   | 525    |
| 102 | RIVERA GALARZA SEGUNDO JAVIER        | OPERADOR DE EXCAVADORA   | 489,25 |
| 103 | RODRIGUEZ FLORES VILMAR VINICIO      | OBRERO                   | 386    |
| 104 | SAILEMA PALOMINO SEGUNDO HUMBERTO    | OPERADOR DE EXCAVADORA   | 489,25 |
| 105 | SAILEMA VILLAGOMEZ FLAVIO MIGUEL     | GUARDIA                  | 500    |



|  |                                    |                |                   |
|--|------------------------------------|----------------|-------------------|
| 106  | SANCHEZ VILLACIS VICTOR ALFONSO    | AYUD.DE MAQUIN | 386               |
| 107  | SANDOVAL HARO JOFFRE GERMANICO     | CHOFER         | 525               |
| 108  | SANI MOYON JUAN RICARDO            | OBRERO         | 386               |
| 109  | SANTI MACHOA SIPRIANO MEDARDO      | GUARDIA        | 500               |
| 110  | SANTI SANTI JAIME EULOGIO          | OBRERO         | 386               |
| 111  | SARMIENTO SARMIENTO DIEGO JAVIER   | OBRERO         | 386               |
| 112  | SATAN BALSECA JORGE DARWIN         | CHOFER         | 525               |
| 113  | SHARUP WAJARAI DOMINGO ROMIO       | OBRERO         | 386               |
| 114  | SILVA LLAMOCA GILMAR JAVIER        | AYUD.MECANICA  | 386               |
| 115  | SOLORZANO RAMOS VICTOR MANUEL      | CHOFER         | 525               |
| 116  | TANGUILA LICUY JUAN VICENTE        | OBRERO         | 386               |
| 117  | TAPIA RIVERA MILTON RAUL           | AYUD.DE MAQUIN | 386               |
| 118  | TAPUY AGUINDA ANGEL WALTER         | OBRERO         | 386               |
| 119  | TAPUY AGUINDA KLEVER LEONARDO      | CONSERJE       | 500               |
| 120  | TRAVEZ CAJAS CRISTIAN ANIBAL       | CHOFER         | 525               |
| 121  | TUNDUAN ZAMBRANO NANTIP NESTOR     | OBRERO         | 386               |
| 122  | UNAPUCHA ANGEL MARIO               | MECANICO       | 489,25            |
| 123  | VALENCIA CEVALLOS NESTOR ALEJANDRO | OBRERO         | 386               |
| 124  | VARGAS CUJI INDI ANTONIO           | OBRERO         | 386               |
| 125  | VARGAS WASHICTA RICHARD FRANKLIN   | OBRERO         | 386               |
| 126  | VARGAS YUMBO EDGAR ELI             | OBRERO         | 386               |
| 127  | VELOSO PEÑA SEGUNDO GUILLERMO      | OBRERO         | 386               |
| 128  | VILLACRES BARRENO ELVIS FABIAN     | CHOFER         | 525               |
| 129  | VILLAMARIN MORALES JOSE SALVADOR   | AYUD.DE MAQUIN | 386               |
| 130  | VILLAMARIN TAPIA CRISTIAN IVAN     | AYUD.DE MAQUIN | 386               |
| 131  | ZUMBA MORALES DANIEL VINICIO       | AYUD.MECANICA  | 386               |
| <b>SUBTOTAL REMUNERACION UNIFICADA MENSUAL</b> |                                    |                | <b>59.221,00</b>  |
| <b>TOTAL REMUNERACION UNIFICADA ANUAL</b>      |                                    |                | <b>710.652,00</b> |

NECESIDAD 1ER SEMESTRE  
NECESIDAD 2DO SEMESTRE

355.326,00  
355.326,00

**710.652,00**