

La Prefectura de Pastaza es la institución matriz del desarrollo provincial, nuestro trabajo se enfoca en el pleno cumplimiento de nuestras competencias a través de obras y proyectos destinados a garantizar el buen vivir de nuestros ciudadanos. Nuestra labor responsable, eficiente y efectiva, busca el progreso físico, económico, social y ambiental de toda la provincia. Liderar la gestión pública provincial nos permite coordinar acciones con Municipios y Gobiernos Parroquiales para atender las necesidades de nuestros ciudadanos tanto en el área local como rural. En ese contexto, ponemos a disposición de nuestros mandantes el resumen ejecutivo de la labor desplegada por nuestra institución durante el año 2015, para transparentar el correcto manejo de los recursos de todos.

La Rendición de Cuentas es el deber legal y ético que tiene toda institución y funcionario público de responder e informar por la administración, manejo y rendimiento de los fondos, bienes o recursos públicos asignados, así como los resultados en el cumplimiento del mandato conferido por el soberano.

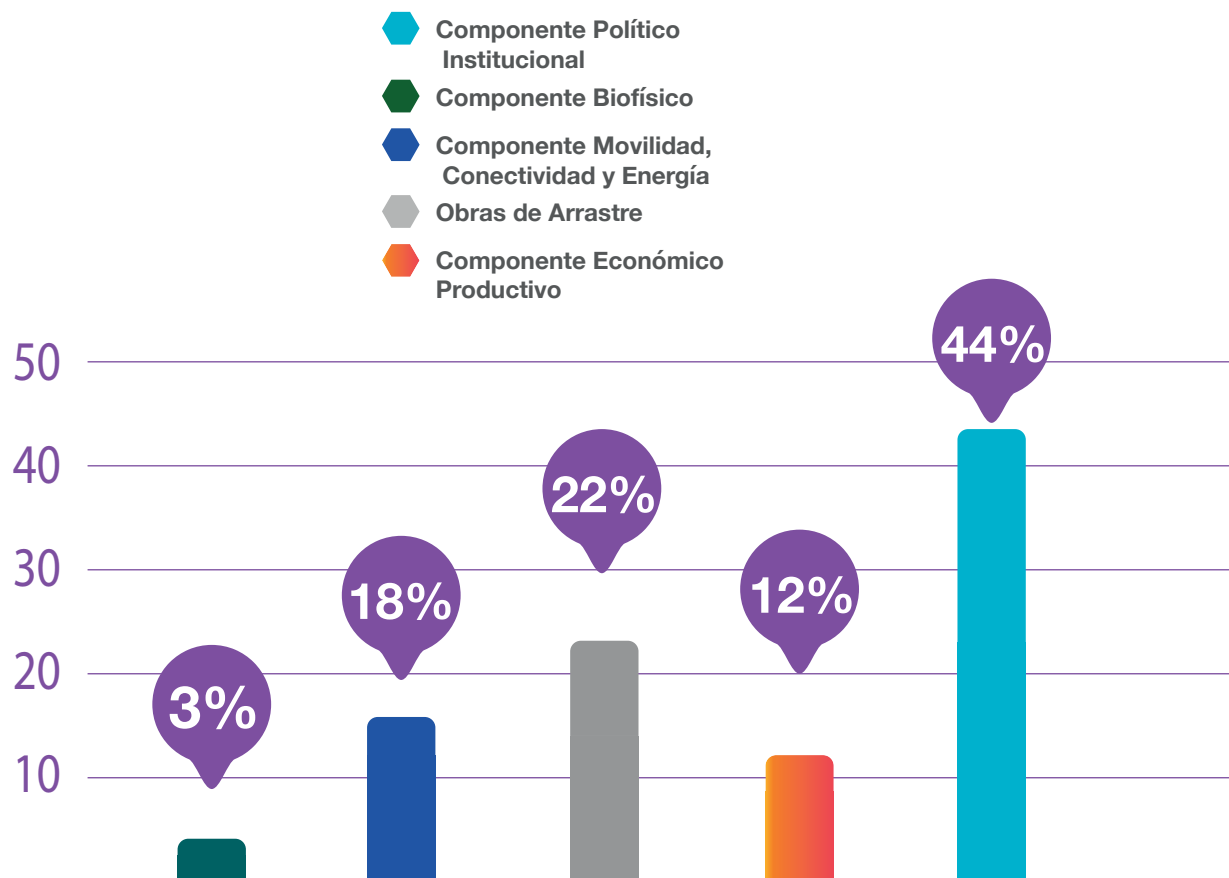

El presupuesto del Gobierno Autónomo Descentralizado Provincial de Pastaza para el año 2015 fue de **\$19'425.125,35** mismo que desde un inicio tuvo problemas en la ejecución debido a la innumerable obra pública impaga de la administración anterior, la que se decidió cancelar y así mejorar la calidad de vida de nuestros conciudadanos.



Componente Biofísico



El Componente Biofísico es ejecutado por el Departamento de Gestión Ambiental y en coordinación de los demás departamentos de acuerdo a las necesidades que este genere. De conformidad con el Plan de Desarrollo Provincial y la planificación provincial para el año 2015, dentro del mismo nos estructuramos como una provincia ambientalmente conservada que vincula su desarrollo a la conservación del ambiente y su utilización en parámetros de sostenibilidad y progreso, es así que el Componente Biofísico generó la siguiente inversión:

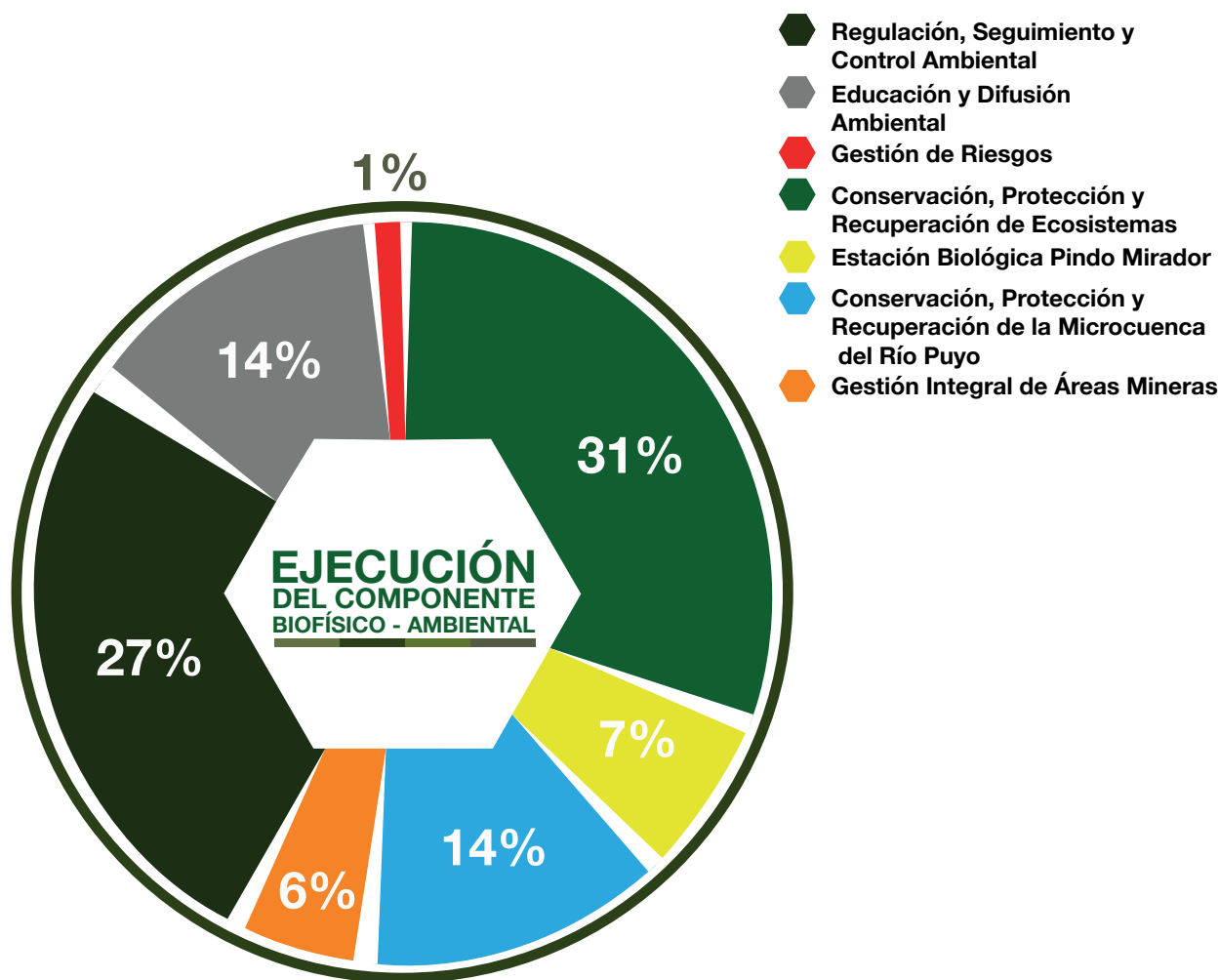



- 200.000 m2 de reforestaciones por administración directa para la conservación en las parroquias Diez de Agosto, Tarqui, Simón Bolívar, El Triunfo, Canelos, Pomona, Veracruz, Fátima, Madre Tierra, Shell, San José y la cabecera cantonal de Mera y Arajuno.
- 394.000 m2 de reforestaciones contratadas en los cuatro cantones para la conservación.
- 21.927 plantas donadas en los cuatro cantones de la provincia
- 1.143 personas capacitadas en educación ambiental en la Estación Pindo Mirador
- 33.928 plantas generadas en la Estación Pindo Mirador
- 28 aforos mensuales y análisis de seguimiento de la Cuenca del Río Puyo
- Identificación de sitios de descarga de aguas a la Microcuenca del Río Puyo
- 354 mingas de generación de monitoreo de cuencas.
- Gestión y operatividad de 27 áreas mineras del propiedad de GADPPz
- Construcción de infraestructura básica en las áreas mineras de GADPPz
- Señalética de áreas mineras
- Generación de planes de manejo ambiental
- 22 informes de producción minera
- 70 permisos ambientales de ejecución de obra
- Control ambiental de los procesos generados por la institución
- 2.335 personas capacitadas en Talleres de Educación Ambiental
- Control ambiental de los procesos generados por la institución
- 31 procesos de participación social con 561 beneficiarios
- 500 beneficiarios de eventos de difusión ambiental y talleres de la micro cuenca del Río Puyo

Protección de Cuencas Hídricas





Componente Económico - Productivo



El Componente de Desarrollo Económico está vinculado directamente a dos características básicas de desarrollo provincial, seguridad alimentaria y fomento productivo, las dos estructuras están dispuestas en relación a cada uno de las necesidades de las parroquias de la Provincia, de acuerdo a los siguientes programas descritos en la tabla siguiente:

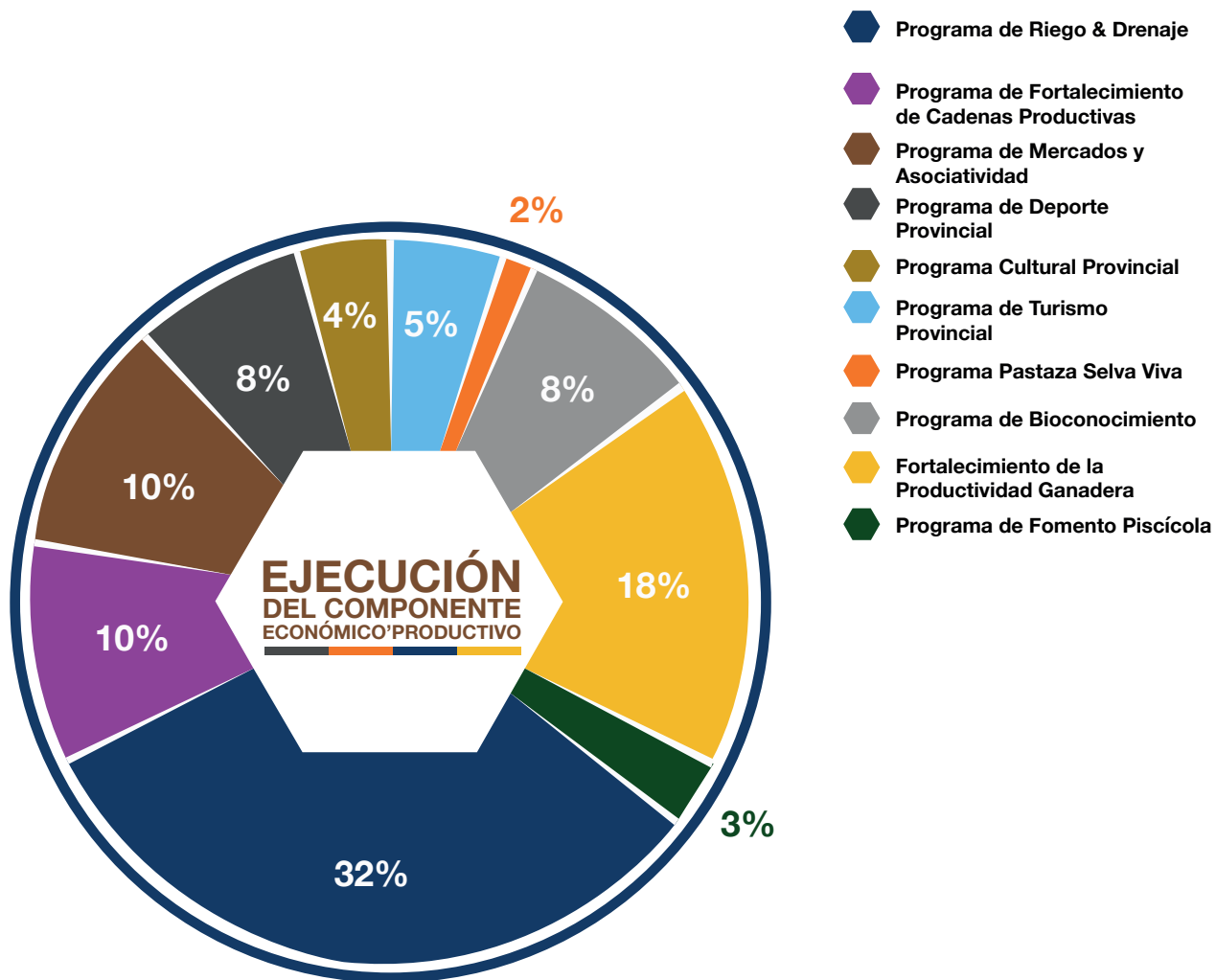



PROYECTOS	PARROQUIAS	ACTIVIDADES PRINCIPALES	BENEFICIARIOS	INVERSIÓN
TURISMO	Arajuno, Santa Clara, Mera, Shell, Puyo, El Triunfo, Diez de Agosto, Veracruz, Madre Tierra, Tarqui.	18 talleres de capacitación turística ejecutados.	457	54,454.50
		Conferencia Internacional de Turismo, 6 representantes de los grupos organizados del sector turístico.	Sector Turístico	2,212.00
	Tarqui	Apoyo en la construcción de un local de capacitación en la Comunidad de Rosario Yaku.	58 familias	7201.95
		Capacitación Turística de un técnico en Japón, mediante Cooperación Internacional con JICA.		95,000.00
	Madre Tierra, Santa Clara, Tarqui, Puyo y Diez de Agosto	Promoción turística en 7 ferias locales, EXPOSABERES y nacional en Santo Domingo		10,800.17
		Promoción turística en diferentes eventos, difusión en medios locales y nacionales, material promocional impreso y POP, promoción en la web, Ruta de la Belleza de Miss Ecuador.	Toda la provincia	42,234.56
	Mera, Madre Tierra, El Triunfo	Se han identificado áreas turísticas en 3 ciclo vías turísticas.(Mera, regalo para la tierra, Santa Ana, Cultura Viva y El Triunfo aventura sin límite)	255	3,000.00
		Conformación de la Mesa de Turismo de la Provincia de Pastaza. Resultado. Homologación de la Información de Atractivos Turísticos.	17parroquias, 4 cantones, 8 organizaciones turísticas.	165.00
		TOTAL DE TURISMO		215,068.18



PROYECTOS	PARROQUIAS	ACTIVIDADES PRINCIPALES	BENEFICIARIOS	INVERSIÓN
GANADERÍA	El Triunfo, Veracruz	2 Escuelas de Campo Pecuarios, los ganaderos recibieron 7 capacitaciones.	60	14,831.20
	Santa Clara, El Triunfo, Diez de Agosto, Veracruz, Simón Bolívar, Tarqui, Madre Tierra, Shell, Mera, Fátima, Teniente Hugo Ortiz.	373 Asesoramientos técnicos a ganaderos.	380	11,190.00
	Santa Clara, El Triunfo, Diez de Agosto, Veracruz, Simón Bolívar, Tarqui, Madre Tierra, Shell, Mera, Fátima, Teniente Hugo Ortiz.	1039 vacas reciben chequeo ginecológico y diagnosticadas aptas para el proceso de inseminación artificial	380	5,195.00
	Santa Clara, El Triunfo, Diez de Agosto, Veracruz, Simón Bolívar, Madre Tierra, Fátima, Teniente Hugo Ortiz.	Se realizaron 272 inseminaciones artificiales.	150	6,800.00
	Tarqui, Canelos, Fátima, Pomona, Diez de Agosto, El Triunfo, Simón Bolívar, Veracruz, Curaray, San José, Madre Tierra, Shell, Teniente Hugo Ortiz.	34659 Bovinos inmunizados con vacunas contra la fiebre aftosa y estomatitis.	1636	80,715.70
	Tarqui, Canelos, Fátima, Pomona, Diez de Agosto, El Triunfo, Simón Bolívar, Veracruz, San José, Madre Tierra, Shell, Teniente Hugo Ortiz.	5.700 animales atendidos en sanidad animal	380	17,100.00



Tarqui, Canelos, Fátima, Pomona, Diez de Agosto, El Triunfo, Simón Bolívar, Veracruz, San José, Madre Tierra, Shell, Teniente Hugo Ortiz.	291 emergencias atendidas.	100	7,275.00
Tarqui, Canelos, Fátima, Pomona, Diez de Agosto, El Triunfo, Simón Bolívar, Veracruz, San José, Madre Tierra, Shell, Teniente Hugo Ortiz.	1.232 atenciones en cirugía mayor y menor.	200	9,965.00
Santa Clara, Madre Tierra, Puyo, Diez de Agosto, El Triunfo.	Se participó en 8 ferias locales, EXPOSABERES y nacionales en Riobamba y Macas.		63,400.00
	TOTAL DE GANADERÍA		216,471.90

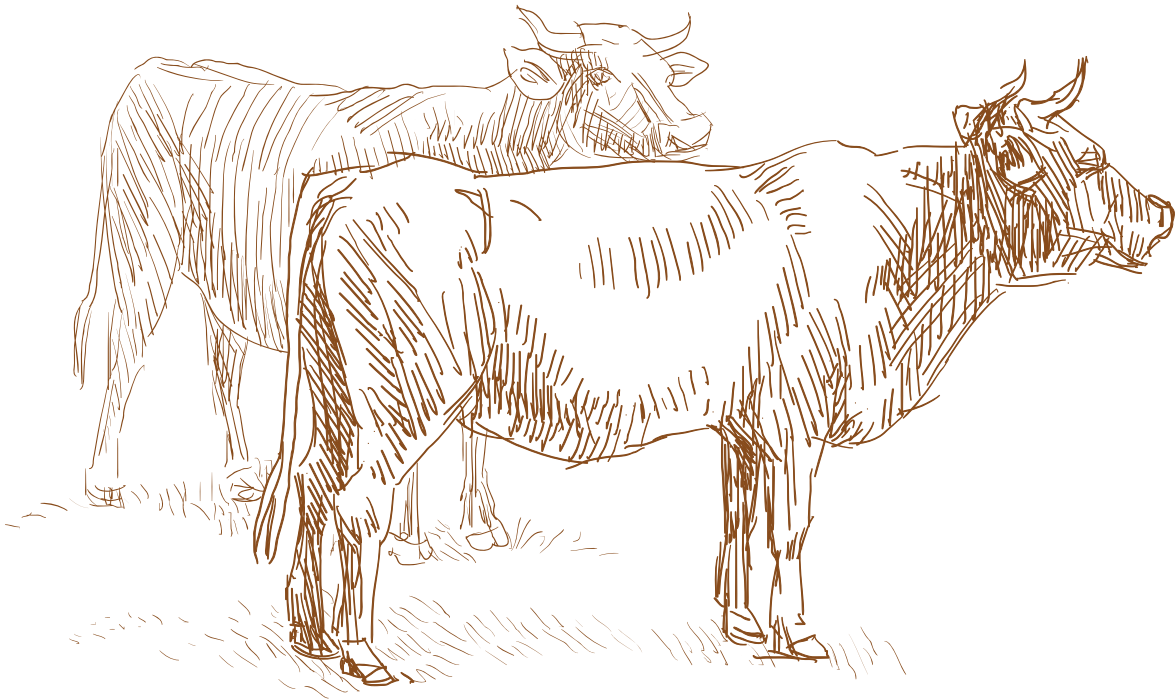



PROYECTOS	PARROQUIAS	ACTIVIDADES PRINCIPALES	BENEFICIARIOS	INVERSIÓN
CENTRO DE INTERPRECIÓN NATURAL Y CULTURAL PASTAZA SELVA VIVA	Fátima	Manejo de 143 animales: 41 aves, 81 reptiles, 21 mamíferos		23,132.00
		Implementación y mantenimiento de instalaciones		9,360.00
		Una capacitación en Técnicas de Manejo en fauna silvestre.		945.00
	Puyo	Se participó en EXPOSABERES promocionando CINC		700.00
		Se implementó una hectárea de Chacra prototipo para el alimento de los animales.		3,000.00
		TOTAL CINC		37,137.00
RIEGO & DRENAJE	Cantón Pastaza, Mera, Santa Clara y Arajuno.	40.293 metros lineales construidos de sistemas de drenaje.	240	24,175.80
	Madre Tierra	Construcción de estanques para piscicultura.	27	5,467.50
	Diez de Agosto	15 hectáreas recuperadas para pastizales.	15	2,625.00
	Madre Tierra, Tarqui, Veracruz, Pomona, Simón Bolívar, Canelos, Fátima, Santa Clara, Arajuno, El Triunfo.	Capacitación a productores.	315	26,880.00
	Feria de la Diez de Agosto ExpoFeria Puyo	Se participó en ferias locales y EXPOSABERES	2	4,244.10
		TOTAL RIEGO Y DRENAJE		63,392.40



PROYECTOS	PARROQUIAS	ACTIVIDADES PRINCIPALES	BENEFICIARIOS	INVERSIÓN
PISCICULTURA	Veracruz	Formación y fortalecimiento de la Escuela de campo piscícola en Cabeceras del Bobonaza con capacitación y entrega de kits.	60	21,800.00
	Cantón Pastaza, Mera, Santa Clara y Arajuno.	712.253 de alevines entregados.	900	56,980.00
	Pomona	1.100 metros lineales de tubería entregados en el Porvenir.	15	41,800.00
	Madre Tierra	Mantenimiento de la Estación Piscícola Jakalurco.		23,900.00
	Veracruz	23 estanques piscícolas construidos	23	24,840.00
	Tarqui, Santa Clara, Las Américas, Exposaberes, Feria de Puyo, 10 de Agosto, Madre Tierra, Veracruz	Se participó en ferias locales y EXPOSABERES	8	25,857.35
		TOTAL PISCICULTURA		195,177.35
EMPRENDIMIENTOS	Arajuno, Santa clara, Canelos, Puyo, Simon Bolivar, Madre Tierra	5 eventos de capacitación en artesanías realizados	337	29,327.32
	Montalvo, Sarayaku, Simón Bolívar y Curaray	7 emprendimientos productivos, artesanales y agropecuarios apoyados con dotación de canoas y motores.	721	85,177.60
	Diez de Agosto, Pomona, Simón Bolívar, Santa Clara, Curaray, San José, Shell, Teniente Hugo Ortiz y Madre Tierra.	Socializaciones del manual de buenas prácticas de comercialización.	360	23,802.64
	Diez de Agosto, Puyo	Se participó en 2 ferias (EXPOSABERES)		10,192.00
		TOTAL EMPRENDIMIENTOS		148,499.56



PROYECTOS	PARROQUIAS	ACTIVIDADES PRINCIPALES	BENEFICIARIOS	INVERSIÓN
AGRÍCOLA	Teniente Hugo Ortiz, San José, Veracruz, Arajuno, Mera, Fátima, Río Tigre, Madre Tierra, Pomona, Simón Bolívar, Canelos, Santa Clara, Puyo.	325 capacitaciones y asistencias técnicas en caña, naranjilla, cacao, papa china	851	37,500.00
	Santa Clara, Madre Tierra, Puyo, Díez de Agosto, Tarqui, El Triunfo.	Participación en ferias locales y EXPOSABERES.		26,666.00
	Teniente Hugo Ortiz, Díez de Agosto, Simón Bolívar, Veracruz.	Fomento de 4 cobertizos de abono	67	19,500.00
	Santa Clara, Simón Bolívar, Veracruz, Arajuno, Canelos y Madre Tierra, Simón Bolívar, Curaray, Pomona, Veracruz.	Cacao: 14 parcelas demostrativas, 15.000 plantas producidas, 63 hectáreas establecidas, 4 ECAs socializadas.	254	110,500.00
	El Triunfo	200 kits agrícolas entregados a productores	200	7,200.00
		TOTAL AGRÍCOLA		201,366.00



PROYECTOS	PARROQUIAS	ACTIVIDADES PRINCIPALES	BENEFICIARIOS	INVERSIÓN
CHACRAS	Madre Tierra, Canelos, Arajuno, El Triunfo, Tarqui, Santa Clara, Simón Bolívar, Veracruz, Pomona.	Apoyo con plantas, semillas, alevines, instalaciones piscícolas, insumos y kits de herramientas para el establecimiento de 315 hectáreas de chacras, formándose 10 ECAS.	315	19,674.71
	Madre Tierra, Canelos, Arajuno, El Triunfo, Tarqui, Santa Clara, Simón Bolívar, Veracruz, Pomona.	38 talleres de capacitación.	210	10,899.00
	Santa Clara, Madre Tierra, El Triunfo, 10 de Agosto, Puyo	Participación en 7 ferias (EXPOSABERES) (6 locales y 1 en Santo Domingo de los Tsachilas) y 41 productores comercializan sus productos en las ferias locales.		10,251.10
		TOTAL CHACRAS		40,824.81
PROYECTOS	PARROQUIAS	ACTIVIDADES PRINCIPALES	BENEFICIARIOS	INVERSIÓN
EFEMÉRIDES	Mera, Arajuno, Santa Clara y Pastaza.	Apoyo a los 4 cantones		40,000.00
	Tarqui, Canelos, Río Corrientes, Fátima, Pomona, Diez de Agosto, El Triunfo, Simón Bolívar, Veracruz, Sarayaku, Montalvo, Curaray, San José, Madre Tierra, Shell, Teniente Hugo.	Apoyo a 16 parroquias rurales		160,000.00
		TOTAL EFEMÉRIDES		200,000.00



PROYECTOS	PARROQUIAS	ACTIVIDADES PRINCIPALES	BENEFICIARIOS	INVERSIÓN
CULTURA	Madre Tierra	campana de lectura.	300	4,095.20
	Santa Clara, Veracruz, Diez de Agosto, Pomona, El Triunfo, Canelos, Puyo, Mera, Shell	Participación en ferias locales y EXPOSABERES.		11,312.51
	Puyo	Festival Intercultural en Unión Base.	500	1,000.00
		Difusión Cultural en Quito, Santo Domingo y Cotopaxi		2,958.56
		TOTAL CULTURA		
DEPORTE	17 parroquias rurales de la provincia.	Capacitaciones realizadas para el fomento deportivo	200	8,682.00
	Veracruz, Canelos, Simón Bolívar, Tarqui, Madre Tierra, San José, El Triunfo, Diez de Agosto, Sarayaku, Montalvo, Puyo.	11 Escuelas de Fútbol implementadas y sus miembros capacitados.	699	168,000.00
	Puyo, Santa Clara, Tarqui, San José, Madre Tierra, Canelos, Veracruz, Simón Bolívar, Mera, Shell, Teniente Hugo Ortiz, El Triunfo, Diez de Agosto.	4 festivales deportivos realizados y participación en ferias locales y EXPOSABERES.		15,000.00
	Toda la provincia	Incentivos a deportistas de 14 disciplinas deportivas.	300	10,000.00
		TOTAL DEPORTE		201,682.00

**Relastre y construcción de cabezales en el tramo vial
Mera - Nuevo Mera - Colonia 24 de Mayo**



**Componente de Movilidad,
Conectividad y Energía**

Este componente representa la competencia más importante del gobierno provincial por la importancia que esta tiene para la conectividad de pueblos y sectores marginados de la provincia, en este componente se distribuyen dos tipos de ejecución de obras las iniciales por contratación directa en relación de nuestro presupuesto de inversión y las obras que generamos con nuestro motor de trabajo por administración directa que luego se detallaran. Así mismo dentro de la distribución de recursos para el año 2015, el presupuesto de movilidad obedece a dos rubros directos en inversión, el primero de generación de obra nueva y el segundo de terminación de obra de los años anteriores, es así que se ha generado la siguiente inversión:

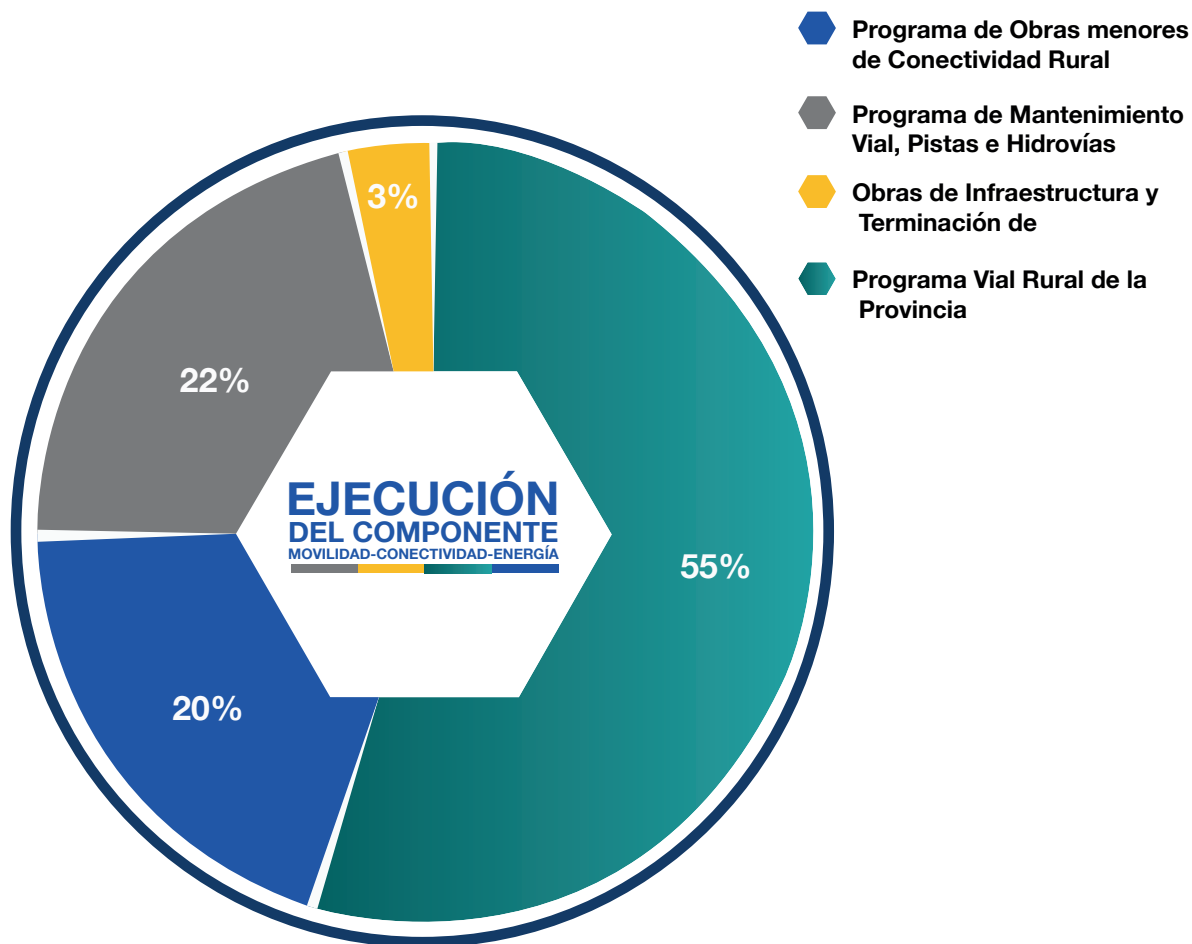



Nombre del Programa	Nombre del Proyecto	Costo Reformado
PROGRAMA VIAL RURAL DE LA PROVINCIA DE PASTAZA	Construcción del puente de hormigón armado sobre el río Uscuyacu km 22 vía 10 de agosto - el triunfo.	\$ 270,000.00
	Camino Vecinal Chapinza Sharup	\$ 79,347.88
	Construcción de la vía Sharup - Kumai - San Carlos	\$ 800,000.00
	Construcción del camino vecinal Cóndor Mirador - El Arbolito - inter. Vía a Taculín a nivel de afirmado (i etapa)	\$ 470,557.35
	Adecuación de la casa de pasantes del proyecto CINC Pastaza Selva Viva	\$ 5,298.96
	Adecuación de la oficina de archivos en los hangares del GADPPz	\$ 8,130.94
	Muro de hormigón estructural y asfaltado de la calle Agustín Rúales entre calles Pastaza y Canelos, parroquia Shell	\$ 281,091.96
TOTAL DEL PROGRAMA VIAL RURAL DE LA PROVINCIA DE PASTAZA		\$ 1,914,427.09

PROGRAMA DE OBRAS MENORES DE CONECTIVIDAD RURAL DE LA PROVINCIA DE PASTAZA.	Obras de infraestructura vial y otros	\$ 399,632.95
	colocación de tubería metálica, cabezales y muro de contención en las calles Vilen Kubes y Río Motolo parroquia Shell	\$ 163,421.88
	Señalética vial provincial	\$ 125,595.94
TOTAL DEL PROGRAMA DE OBRAS MENORES DE CONECTIVIDAD RURAL DE LA PROVINCIA DE PASTAZA		\$ 688,650.77

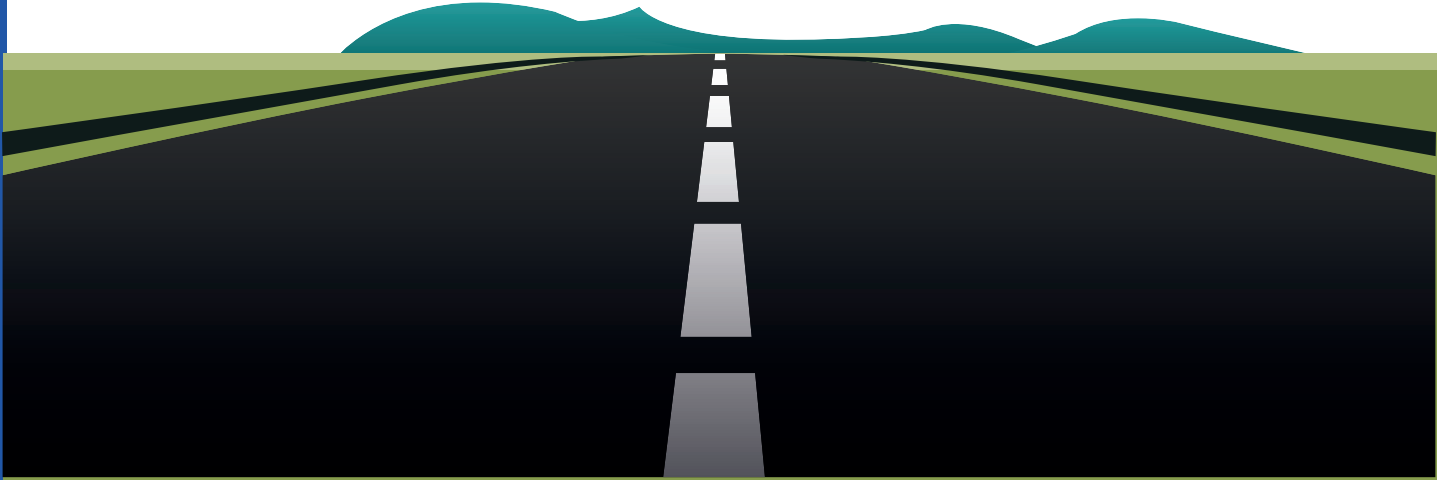



PROGRAMA DE MANTENIMIENTO VIAL, PISTAS E HIDROVIAS.	Reparación y mantenimiento de vías de acceso carrozable en las parroquias de la provincia.	271,499.23
	Mantenimiento de senderos ecológicos, empalizados y caminos de herradura en las parroquias de la provincia de Pastaza.	230,612.84
	Mantenimiento de la vía mera - nuevo mera - 24 de mayo	105,241.46
	Mantenimiento de pistas de las parroquias de la provincia.	1,435.03
	Limpieza de vegetación lateral de la vías asfaltadas y lastradas de exclusiva competencia del GADPPz	148,106.78
TOTAL DEL PROGRAMA DE MANTENIMIENTO VIAL, PISTAS E HIDROVIAS		756,895.34

PROGRAMA DE MANTENIMIENTO VIAL, PISTAS E HIDROVIAS.	Reparación y mantenimiento de vías de acceso carrozable en las parroquias de la provincia.	271,499.23
	Mantenimiento de senderos ecológicos, empalizados y caminos de herradura en las parroquias de la provincia de Pastaza.	230,612.84
	Mantenimiento de la vía Mera - Nuevo Mera - 24 de mayo	105,241.46
	Mantenimiento de pistas de las parroquias de la provincia.	1,435.03
	Limpieza de vegetación lateral de la vías asfaltadas y lastradas de exclusiva competencia del GADPPz	148,106.78
TOTAL DEL PROGRAMA DE MANTENIMIENTO VIAL, PISTAS E HIDROVIAS		756,895.34

OBRAS DE INFRAESTRUCTURA Y TERMINACION DE OBRAS	Construcción vial provincial en coordinación con la planificación parroquial.	11,828.28
	Otras obras de infraestructura en la provincia (repuestos y accesorios de parque automotor GADPPz)	112,693.21
TOTAL DE OBRAS DE INFRAESTRUCTURA Y TERMINACION DE OBRAS		124,521.49
TOTAL DEL COMPONENTE DE MOVILIDAD, CONECTIVIDAD Y ENERGIA - DIRECCION OBRAS PUBLICAS		\$ 3,484,494.69

Puente sobre en Río Anzu



Obras de Arrastre



Puente sobre el Río Anzu, cantón Santa Clara (Terminación año 2014).	1,806,336.00
Apertura y afirmado del camino vecinal San Virgilio - Atacapi - Likino, cantón Arajuno	432,000.00
Construcción de afirmado Latasas - Umupi - Chapetón (longitud aprox. 11.58 km).	300,000.00
Asfalto de las calles de Shell	246,400.00
Puente sobre el Río Pindo dique de Shell	229,600.00
Asfalto Porvenir - Pomona	228,494.11
Estudio Nushiño Ishpingo - Toñampare (terminación año 2014).	201,319.00
Asfalto anillo vial Madre Tierra - Chinchayaku	160,541.16
Asfalto San José	160,000.00
Puente sobre el Río Bobonaza	139,890.44
Terminación de varias obras de arrastre.	92,000.00
Puente sobre el Río Llandia sector Boayaku	80,640.00
Puente sobre el Río Blanco, parroquia Pomona	76,160.00
Construcción de variante Cabeceras del Bobonaza Parroquia Veracruz	48,204.63



Construcción de muro de gaviones en el ingreso a Bellavista	31,391.76
Construcción del cerramiento adulto mayor	27,429.27
Puente sobre el Río Guamanyaku Parroquia Veracruz	22,578.84
Estudio asfaltado, alcantarillado sanitario, fluvial y agua potable de varias calles de la cooperativa de vivienda Carlos Luis Plaza Aray con una longitud aprox. de 2.5 km; calles de la urbanización El Cisne y urbanización del Sindicato de Trabajadores Municipales de la ciudad de Puyo.	16,000.00
Cancha de césped sintético, B.S.17 Pastaza	12,094.85
Brisas de Salome, proyecto de electrificación	10,976.00
Mantenimiento y limpieza Río Villano	7,392.00
Puente sobre el Río Chichico, parroquia Tarqui	6,349.45



Apertura y afirmado del camino vecinal

San Virgilio - Atacapi - Likino
cantón Arajuno

**Convenio con
Gobiernos
Parroquiales**



**Componente Político
Institucional**



El Componente **Político Institucional** vincula directamente el accionar de gestión del GADPPz y los convenios que el mismo realiza con los GAD, tanto cantonales como parroquiales y demás instituciones que generan desarrollo en la provincia, el patronato provincial y las ordenanzas que se han generado en la Prefectura Provincial, como se detalla en la lista siguiente:

- Convenio Marco de cooperación interinstitucional entre el Gobierno Autónomo Descentralizado Provincial de Pastaza y el Servicio Ecuatoriano de Capacitación Profesional.
- Convenio Marco de Cooperación y Complementariedad Interinstitucional suscrito entre el Gobierno Autónomo Descentralizado Provincial de Pastaza y el Gobierno Autónomo Descentralizado Municipal Del Cantón Pastaza.
- Convenio de Cooperación Interinstitucional suscrito entre el Gobierno Autónomo Descentralizado Provincial de Pastaza y el Gobierno Autónomo Descentralizado Parroquial Rural de Veracruz.
- Convenio de Cooperación Interinstitucional suscrito entre el Gobierno Autónomo Descentralizado Provincial de Pastaza y el Gobierno Autónomo Descentralizado Municipal del Cantón Pastaza.
- Convenio de pasantías celebrado entre el Gobierno Autónomo Descentralizado Provincial de Pastaza y la Unidad Educativa Francisco de Orellana..
- Convenio de Cooperación Interinstitucional suscrito entre el Gobierno Autónomo Descentralizado Provincial de Pastaza y el Gobierno Autónomo Descentralizado Parroquial rural Diez de Agosto.
- Proyecto de Convenio Marco de Cooperación Interinstitucional suscrito entre el Gobierno Autónomo descentralizado provincial de Pastaza y la cámara de comercio de Pastaza.
- Convenio de Cooperación Interinstitucional entre el Gobierno Autónomo Descentralizado Provincial de Pastaza y la Junta Provincial de Pastaza de la Cruz Roja Ecuatoriana..
- Convenio Marco de Cooperación Interinstitucional suscrito entre el Gobierno Autónomo Descentralizado Provincial de Pastaza y la Universidad Regional Autónoma de los Andes "Unidades", Extensión Puyo.
- Convenio específico de Cooperación Interinstitucional suscrito entre el Gobierno Autónomo Descentralizado Provincial de Pastaza y el Gobierno Autónomo Descentralizado Parroquial Rural de Sarayaku

Alquiler de maquinaria para que realice los trabajos de minada y cargada de material pétreo para stock necesario para abastecer a los diferentes frentes de trabajo y reconstrucción de muro de escolleras en el Río Pastaza debido al fuerte temporal invernal en la provincia	\$ 16,800.00
Adecuación de una variante en la abscisa 2+700 de la vía hacia la comunidad san francisco de Llandia.	\$ 7,375.20
Transporte de material en Juan de Velasco a Cabeceras de Bobonaza	\$ 336,000.00
Alquiler de excavadoras	\$ 336,000.00
Adecuación de la vía comunidad el Carmen	\$ 8,064.00
Adecuación del camino vecinal Juan de Velasco-Cabeceras del Bobonaza	\$ 16,800.00
Construcción del puente sobre el Río Arajuno sector Fátima - Murialdo	\$ 140,000.00
Adquisición de una excavadora sobre orugas y un rodillo doble tambor para trabajos de emergencia vial.	\$ 228,480.00
Adquisición de motores fuera de borda para las comunidades de las siete nacionalidades indígenas de los ríos navegables del interior de la provincia de Pastaza por emergencia a causa de las fuertes lluvias debido a las inundaciones y desbordamientos de los ríos.	\$ 44,998.91
Adquisición de lubricantes para utilizar en las maquinarias que laboran en las actividades de limpieza de derrumbos de emergencia vial que atiende el GADPPz.	\$ 196,963.10
Adquisición de filtros para utilizar en las maquinarias que laboran en las actividades de limpieza de derrumbos de emergencia vial.	\$ 294,633.19



Los Recursos de todos
a la vista **de todos.**



RENDICIÓN DE CUENTAS

AÑO FISCAL 2015





Emergencia Vial

Ante el fuerte temporal invernal que afectó seriamente a varias vías y enlaces de nuestra provincia. El COE provincial de Pastaza, mediante Acta No. 1 emitida el 27 de abril del año 2015, permitió la declaratoria de la emergencia vial en Pastaza.

En tal virtud, la Prefectura invirtió **3'238,690.74** dólares que fueron destinados a mitigar los daños provocados por la naturaleza y desarrollar las siguientes actividades:

Reparación del puente sobre el Río Chichico, Parroquia Tarqui,	\$ 16,800.00
Construcción del puente sobre el Río Guamanyaku Vía Cabeceras del Bobonaza,	\$ 78,400.00
Construcción de puente de vigas metálicas sobre el Río Llandia sector Boayacu, Parroquia Tnt. Hugo Ortiz	\$ 156,800.00
Construcción de la variante en la vía Cabeceras del Bobonaza, sector el Calvario, parroquia Veracruz, cantón Pastaza	\$ 72,800.00
Construcción de la variante y puente sobre el Río blanco en la vía Pomona, Parroquia Pomona.	\$ 134,400.00
Construcción de muro de Gaviónes en el sector Jitayacu y Jitayacu 1,	\$ 61,600.00
Adecuación y construcción de una variante en la abs. 0+700 en la vía hacia la colonia San Jorge, Parroquia Canelos, Cantón Pastaza.	\$ 16,363.20
Reparación del puente colgante peatonal en el sector Sacha Runa, Parroquia Shell, Cantón Mera.	\$ 16,800.00
Construcción de muros de gaviones en el ingreso del sector de Bellavista	\$ 50,400.00
Construcción de muros de gaviones en la vía San Francisco de Punin - San Pedro, Cantón Santa Clara.	\$ 39,200.00
Construcción del puente sobre el Río Puni, sector Ishkay Yaku luz=54m	\$ 86,900.00
Mantenimiento de un puente de madera con cubierta en la comunidad de San José ,Parroquia Curaray, Cantón Arajuno	\$ 5,127.00
Limpieza de derrumbos en la variante abs. 3+000 en la vía Cabeceras del Bobonaza, parroquia Veracruz, Cantón Pastaza.	\$ 4,480.00

Puente sobre el Río Puní
en la comunidad de
Ishkay Yaku
Cantón Santa Clara



Gracias por su confianza.
El trabajo continúa, juntos seguiremos construyendo desarrollo.

