



Rendición **de** **Cuentas**

• 2018 •

Los recursos de todos, a la vista de todos.



GOBIERNO AUTÓNOMO DESCENTRALIZADO **PROVINCIAL DE PASTAZA**

Desde el comienzo de esta administración 2014-2019, nuestro plan de trabajo se basa en el Modelo de Gobierno responsable cuya Gestión Gubernamental esta encaminada estrictamente en lograr el Bienestar de la Población y el Desarrollo de nuestra Provincia.

El enfoque fundamental de nuestro Modelo es combatir la pobreza generando condiciones sociales, económicas, ambientales e institucionales participativas para que todas las personas de la Provincia puedan llevar vidas saludables y productivas en un ambiente sano.

Ab. Antonio Kubes - PREFECTO DE PASTAZA

Rendición **de**
Cuentas
• 2018 •

NUESTRO MODELO DE DESARROLLO PROVINCIAL

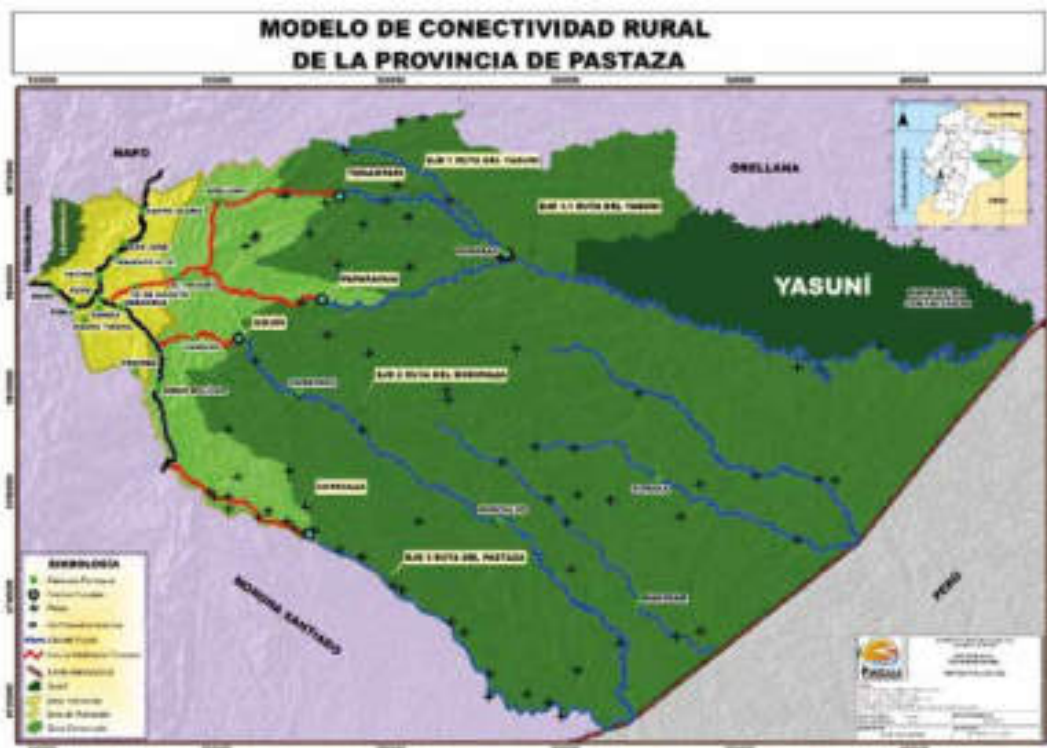

- - ● Conservación de los Recursos Naturales.
- - ● Mejorar la Calidad de Vida de la Población.
- - ● Generar Fuentes de Empleo.
- - ● Mejorar la Conectividad Provincial.
- - ● Participación ciudadana.

Esta encaminado en cumplir los objetivos Estratégicos Provinciales, basados en nuestra competencia, cuyas líneas de acción principales, están establecidas en el Plan de Desarrollo y Ordenamiento Territorial (PDOT):

GESTIÓN AMBIENTAL

Administración 2014 - 2019



GESTIÓN AMBIENTAL

COMPONENTE	PROGRAMA	MONTO EJECUTADO
Biofísico	Patrimonio Natural Calidad Ambiental	\$1'006.426,79

\$1'006.426,79

CONSERVACIÓN Y RESTAURACIÓN DEL BOSQUE EN ÁREAS DE IMPORTANCIA HÍDRICA EN LA PROVINCIA DE PASTAZA, COMO ACCIÓN DE MITIGACIÓN AL CAMBIO CLIMÁTICO

- Se ha producido **60.000** plantas forestales para reforestación de áreas degradadas
- **260** hectáreas restauradas.
- **33.227** plantas sembradas
- **137** plantas por ha.
- **5** mingas de limpieza para reducir la contaminación de los ríos.
- Se ha implementado **7** sistemas de tratamiento de agua
- **16** Biodigestores colocados.



CONSERVACIÓN DE LA BIODIVERSIDAD NATIVA EN LA PROVINCIA PASTAZA

- **128** animales albergados en el Zoológico Pastaza Selva Viva.
- Se ha construido por administración directa en el Zoológico Pastaza Selva Viva:
2 Albergues - 2 Cabañas Típicas - 6 Puentes Peatonales



REGULACIÓN, SEGUIMIENTO Y CONTROL AMBIENTAL DE ACTIVIDADES A DESARROLLARSE POR EL GADPPZ.

- **128 Análisis** de calidad de agua
- Se han obtenido **127 permisos ambientales**
- **33 Permisos** de Libre aprovechamiento
- **475 kits** de primera respuesta humanitaria en las zonas de desastres naturales



EDUCACIÓN Y DIFUSIÓN AMBIENTAL

2533 personas capacitadas en temas de concientización ambiental

Meta: 2000 personas planificadas

Cumplimiento: 2533 personas capacitadas



Rendición ^{de}
Cuentas
• 2018 •

ECONÓMICO PRODUCTIVO

Administración 2014 - 2019



DESARROLLO SUSTENTABLE

COMPONENTE	PROYECTO	MONTO EJECUTADO
SOCIO CULTURAL	Fomento a las prácticas deportivas recreacionales en los grupos de atención prioritaria en la Provincia de Pastaza	\$ 192.090,64

\$ 192.090,64 USD.

ATENCIÓN A LOS GRUPOS PRIORITARIOS DEPORTES

150 Niños de sectores vulnerables incluidos
en el año 2018 en actividades deportivas

1.081 niños dotados de uniformes deportivos

5 Eventos deportivos realizados:

1 Campeonato Inter cantonal

2 Campamento Nacional

2 Campamentos Inter parroquiales



Rendición ^{de}
Cuentas
• 2018 •

DESARROLLO SUSTENTABLE

COMP.	PROYECTO	MONTO EJECUTADO
ECONÓMICO PRODUCTIVO	<ul style="list-style-type: none">• Fomento a la gestión del conocimiento del ámbito organizativo en la provincia de Pastaza• Fomento al Desarrollo Productivo de la provincia de Pastaza 2018• Fomento de la actividad turística provincial• Fomento a la gestión del conocimiento del ámbito organizativo en la provincia de Pastaza• Riego y Drenaje• Ordenanzas• Gasto Corriente• Fortalecimiento de los espacios de comercialización de los bienes y servicios de los emprendimientos productivos en la provincia de Pastaza	\$ 2.944.156,45

\$ 2.944.156,45 USD.

FOMENTO A LA GESTIÓN DEL CONOCIMIENTO DEL ÁMBITO ORGANIZATIVO EN LA PROVINCIA DE PASTAZA

124 Organizaciones y Unidades productivas han participado en eventos de capacitación en temas como:

- Atención al Cliente.
- Comercialización.
- Valor agregado.



Rendición de
Cuentas
• 2018 •

DESARROLLO PRODUCTIVO

49 Plazas de Trabajo permanente generadas

1 Plaza de trabajo por transporte fluvial.

6 Plazas de trabajo en Piscicultura

21 Plazas de trabajo en cultivos de caña

21 Cobertizos de abono.

84 Plazas de trabajo ocasionales

7 Canoas y motores entregadas

2 Montalvo

3 Sarayaku

2 Simón Bolívar



DESARROLLO PRODUCTIVO

Cacao: (12 escuelas de campo)

656 plantas de cacao entregadas a productores

140 Kits agrícolas entregados

Chacras: (13 escuelas de campo)

330 personas dotadas de abono orgánico

5.040 plantas entregadas a 98 beneficiarios de chacras

1.176 aves criollas entregadas a 71 beneficiarios de chacras

Ganadería: (4 escuelas de campo)

855 cirugías a bovinos, equinos y porcinos

236 ganaderos capacitados

429 Inseminaciones

2154 atenciones en sanidad animal

600 Porcinos inmunizados contra la peste porcina clásica

Piscicultura: (3 escuelas de campo)

1.291.007 alevines entregados para seguridad alimentaria y comercialización



TURISMO

- **340 atractivos promocionados** en la página web: www.pastaza.travel



- **42 atractivos turísticos** dotados de vallas publicitarias
- **85 beneficiarios capacitados** en inglés y francés

Rendición ^{de}
Cuentas
• 2018 •

RIEGO Y DRENAJE

- **401 Unidades productivas beneficiadas** en manejos agroecológicos
- **85 estanques construidos**
- **52 hectáreas recuperadas e incorporadas** a actividades productivas

PARROQUIA	LONGITUD (Has.)
Fátima	6 Has
10 de Agosto	5 Has
Puyo	1 Has
Santa Clara	1 Has
Simón Bolívar	4 Has
Tarqui	1 Has
TNT. Hugo Ortiz	2 Has
Canelos	5 Has
Veracruz	2 Has
Mera-Shell	17 Has
Madre Tierra	1 Has
Pomona	7 Has



FORTALECIMIENTO DE LOS ESPACIOS DE COMERCIALIZACIÓN DE LOS BIENES Y SERVICIOS DE LOS EMPRENDIMIENTOS PRODUCTIVOS EN LA PROVINCIA DE PASTAZA

- **58 Plazas de trabajo ocasionales**
9 plazas de trabajo permanentes
generadas en actividades comerciales
 - Unión Libre- lacteos
 - Asodestri- snak
 - Aso. Agropecuaria de Llandia – Agroindustria
 - Delicias del Triunfo – Chocolates
 - Asaguay – Guayusa
 - Helados del negro – Heladería
 - Shell Mikos- Heladería
 - Aso. Productores de Caña – Macerados de Caña
 - Té Amazónico Don Jorge
- **1 planta de procesadora de chocolate remodelada**





VIALIDAD

Administración 2014 - 2019



OBRAS PÚBLICAS

COMP.	PROYECTO	MONTO EJECUTADO
CONECTIVIDAD MOVILIDAD Y ENERGÍA	Proyecto de Apertura y Construcción Vial Rural Provincial	
	Mantenimiento correctivo y preventivo de maquinaria y vehículos pesados	
	Reparación, mantenimiento y construcción de infraestructura civil para el desarrollo provincial	\$ 19.433.429,27
	Proyecto de Mantenimiento Vial Rural	
	Interconectividad Fluvial, Aéreo y Peatonal Rural Provincial	

\$ 19.433.429,27 USD.

Rendición de
Cuentas
• 2018 •

APERTURA Y CONSTRUCCIÓN VIAL RURAL PROVINCIAL

65.83 Km de vías construidas

- 24,19 km de vías construidas por administración directa

PARROQUIA	LONGITUD (Km)
Fátima	3,05 km
10 de Agosto	1,15 Km
Puyo	0,22 Km
Santa Clara	3,38 Km
Simón Bolívar	3,67 Km
Tarqui	0,13 Km
TNT. Hugo Ortiz	1,25 Km
El Triunfo	3,56 Km
Veracruz	1,30 Km
Mera-Shell	3,99 Km
Arajuno	1,08 Km
Pomona	1,05 Km
Sarayaku	0,30 Km
Canelos	0,06 Km



APERTURA Y CONSTRUCCIÓN VIAL RURAL PROVINCIAL

- **41,64 Km de vías construidas por Contratación Pública**

37.66 Km Construcción a Nivel de Afirmado

- Construcción CV. Hacia las comunidades de San Virgilio, Atakapi y Liquino (ETAPA III), Cantón Arajuno, Provincia de Pastaza 16.50 km
Construcción a nivel de afirmado del anillo vial Renacer Amazonico-La Villaflora - Bolivarense, Parroquia Canelos, Canton Pastaza 7.00 km.
- Construcción de la vía Puyo- Macas desde Chuwitayo- Chapintza- Kumay- San Carlos- Copataza, tramo San José- San Carlos- Iwia, Parroquia Simón Bolívar 11.16 km.
- Afirmado y relastre del camino vecinal Cóndor Mirador - Los Arbolitos II ETAPA Parroquia El Triunfo y Parroquia Veracruz, Cantón y Provincia de Pastaza 3 km.



APERTURA Y CONSTRUCCIÓN VIAL RURAL PROVINCIAL

• 3.98 Km Construcción a Nivel de Asfalto

- Asfaltado de las calles A y B en el barrio Luz Adriana I ETAPA 0.74 km.
- Asfaltado a los accesos de los puentes sobre los Ríos Arajuno (Murialdo) y Río Llandia (Llandia), Parroquias Teniente Hugo Ortiz y Fátima, Cantón y Provincia De Pastaza. 0.54 km.
- Asfalto vía Murialdo-Libertad-Jatunpacha (Tramo Murialdo-Libertad) Parroquia Fátima, Cantón Pastaza 2.70 km.



MANTENIMIENTO VIAL RURAL PROVINCIAL

298,73 Km de mantenimiento vial rural provincial

- 203,97 Km de vías mantenidas por administración directa

PARROQUIA	LONGITUD (Km)
Fátima	0,70 Km
10 de Agosto	3,50 Km
Puyo	11,30 Km
Simón Bolívar	52,0 Km
Tarqui	17,33 Km
TNT. Hugo Ortiz	16,00 Km
El Triunfo	11,10 Km
Veracruz	7,85 Km
Pomona	7,68 Km
Sarayaku	0,78Km
Canelos	33,16 Km
Comunidades Rurales	42,17 Km



MANTENIMIENTO VIAL RURAL PROVINCIAL

- **24 Km por Contratación Pública.**

Mantenimiento y rehabilitación de la vía
Puyo-10 de Agosto – El triunfo

- **70,76 Km de mantenimiento vial por convenio**

26,44 Km GADC-MERA

44,32 Km GADC-ARAJUNO



MANTENIMIENTO DE INFRAESTRUCTURA RURAL PROVINCIAL

- **ADMINISTRACIÓN DIRECTA** 10 paradas de bus mantenidas
1 puente mantenido



MANTENIMIENTO DE INFRAESTRUCTURA RURAL PROVINCIAL

CONTRATACIÓN PÚBLICA

Mantenimiento de 6 Puentes Peatonales

- Adecentamiento del puente sobre el río Anzu, parroquia Santa Clara, Cantón Santa Clara.
- Mantenimiento del puente colgante sobre el río Bobonaza, sector Las Mercedes, parroquia Canelos
- Mantenimiento del puente colgante peatonal sobre el río Chontayacu, parroquia y cantón Santa Clara
- Mantenimiento del puente colgante sobre el río Puyo Pungo, parroquia Madre Tierra, cantón Mera
- Mantenimiento del puente colgante peatonal sobre el río Puní, colonia Simón Bolívar, cantón Santa Clara
- Mantenimiento del puente colgante peatonal sobre el río Arajuño, sector La Mina, vía Cajabamba 2, parroquia San José, cantón Santa Clara



MANTENIMIENTO DE INFRAESTRUCTURA RURAL PROVINCIAL

CONTRATACIÓN PÚBLICA

Construcción de 2 Puentes

- Construcción de puente sobre vigas metálicas, río Tsasapi. Sector La Cuya, parroquia Canelos, cantón Pastaza
- Construcción del puente de losa sobre vigas metálicas, río Churuyacu, sector Los Municipales, cantón Pastaza



ADQUISICIÓN DE EQUIPO CAMIONERO

- 2 Excavadoras • 1 Retro excavadora • 1 Tractor sobre Orugas • 6 Volquetes • 1 Cabezal y cama baja • 1 bañera



Rendición de
Cuentas
• 2018 •

COOPERACIÓN INTERINSTITUCIONAL EN OBRAS CIVILES

Se construyó la cancha de césped sintético de la Unidad Educativa Francisco de Orellana



Mantenimiento de 7 áreas deportivas



\$ 6.777.268,38 USD.

POLÍTICO INSTITUCIONAL

Administración 2014 - 2019



POLÍTICO INSTITUCIONAL

COMP.	PROYECTO	MONTO EJECUTADO
POLÍTICO INSTITUCIONAL Y PARTICIPACIÓN CIUDADANA	Fiscalización	
	Planificación	
	Ordenanzas	
	Cooperación Institucional	
		\$ 5.948.158,91

\$ 5.948.158,91 USD.

COOPERACIÓN INSTITUCIONAL

Infraestructura comunal

- Construcción del cerramiento de la asociación adulto mayor, del barrio Libertad, parroquia Puyo
- Construcción y adecuación de aulas de adultos mayores Corazones Alegres, parroquia El Triunfo, cantón Pastaza



COOPERACIÓN INSTITUCIONAL

Mantenimiento de Infraestructura comunal

- Construcción y adecuación de infraestructura en el zoológico Pastaza Selva Viva (I ETAPA)



- Proyecto eléctrico para la colonia Santa Marianita de la parroquia Veracruz.



COOPERACIÓN INSTITUCIONAL

Construcción del CITET QUINTA ETAPA

- Construcción de cancha de césped sintético con cubierta

\$ 187,037.01 USD.



COOPERACIÓN INSTITUCIONAL Patronato Provincial

28.353 beneficiarios de los proyectos ejecutados

PROYECTOS

- Años Dorados
- Apoyo Psicopedagógico
- Brigadas Médicas Fluviales
- Brigadas Médicas Terrestres
- Por una Vida Mejor
- Centro Integral Terapéutico de Equinoterapia y Turismo
- Mi Presente y mi Futuro en mis Manos
- Pastaza aprende a Emprender
- Centro de Salud tipo “A”
- Alimentación a los Estudiantes de la U.E Especializada Puyo

2'340.499,78 USD

Rendición de
Cuentas
• 2018 •

EJECUCIÓN PRESUPUESTARIA AÑO FISCAL 2018

Se ejecutó un monto de **\$34.100.422,76**,
que representa el **59,80%** del presupuesto del año fiscal 2018.

(No incluye las obras de Financiamiento)

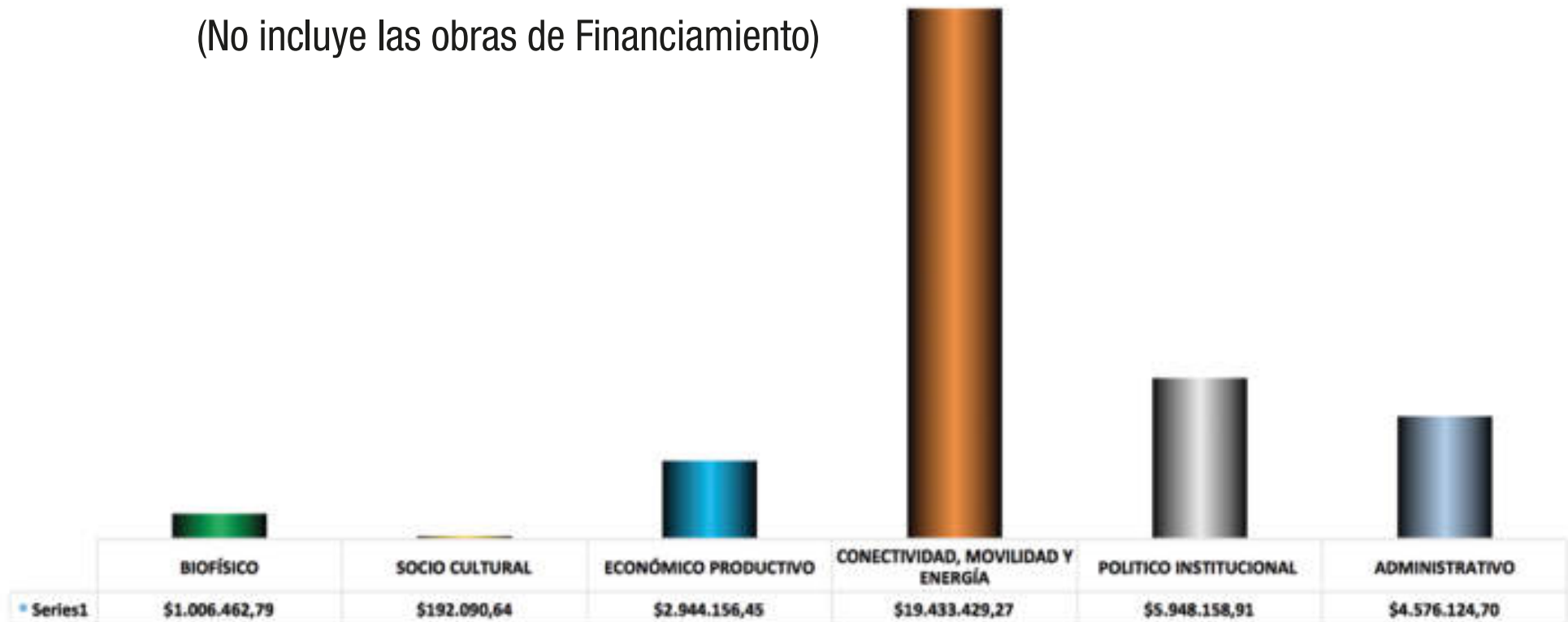

Art. 122 CFPF

Ejecución presupuestaria de **\$37'375,769.37**
que representa el **64.12%**

OBRAS EN EJECUCIÓN 2019

Administración 2014 - 2019



OBRAS VIALES EN EJECUCIÓN

CONSTRUCCIÓN DE ASFALTADO DESDE ARAJUNO HASTA SHIGUACOCHA, Y SUS RAMALES A LAS COMUNIDADES KARAPACOCHA, KILLU KASPI, 20 DE MARZO Y 10 DE JULIO, CANTÓN ARAJUNO, PROVINCIA DE PASTAZA

Monto de contratación	: \$ 7'112.561,81
Fecha de Inicio de los trabajos	: 13 Octubre del 2017
Plazo de ejecución	: 24 meses
Longitud de la vía	: 26 km
Porcentaje de avance	: 53,10%
Financiamiento Directo	: 78%
Anticipo	: 22% GADPPz



\$ 7'112.561,81 USD.

OBRAS VIALES EN EJECUCIÓN

ASFALTO CAMINO VECINAL TARQUI - SAN JACINTO - LOS ÁNGELES, CON SUS RAMALES: HUAGRAYACU Y CHINGUSIMI

Monto de contratación

: \$ 1'794.034,73

Porcentaje de avance

: 42% (a marzo 2019)

Plazo de ejecución

: 12 meses

Longitud de la vía

: 8 km



\$ 1'794.034,73 USD.

OBRAS VIALES EN EJECUCIÓN

MANTENIMIENTO VIAL KM 16 VÍA MACAS HASTA SAN PABLO DE TALÍN, PARROQUIA VERACRUZ, CANTÓN PASTAZA

Monto de contratación	: \$ 595.904,54
Porcentaje de avance	: 22,04% (a marzo 2019)
Plazo de ejecución	: 120 días
Longitud	: 4,46 km



\$ 595.904,54 USD.

Rendición de
Cuentas
• 2018 •

OBRAS VIALES EN EJECUCIÓN

CONSTRUCCION DE LA VIA PUYO MACAS DESDE CHUWITAYO-CHAPINTZA-KUMAY-SAN CARLOS-COPATAZA,
TRAMO IWIA-COPATAZA, PARROQUIA SIMON BOLIVAR, CANTON PASTAZA

Monto de contratación	: \$ 668.712,8
Porcentaje de avance	: 100% (a marzo 2019)
Plazo de ejecución	: 150 días
Longitud de la vía	: 9,46 km



\$ 668.712,80 USD.

Rendición de
Cuentas
• 2018 •

OBRAS CIVILES RURALES EN EJECUCIÓN

CONSTRUCCIÓN DEL CENTRO DE ACOPIO LECHERO DE VERACRUZ, PARROQUIA VERACRUZ, CANTÓN PASTAZA

Monto de contratación

: \$ 68.021,82

Porcentaje de avance

: 70% (a marzo 2019)

Plazo de ejecución

: 90 días



\$ 68.021,82 USD.

Rendición de
Cuentas
• 2018 •

OBRAS CIVILES RURALES EN EJECUCIÓN

ADECUACIÓN DE PISTA DE SARAYACU, II ETAPA, PARROQUIA SARAYACU

Monto de contratación	: \$ 127.820,57
Porcentaje de avance	: 51,60% (a marzo 2019)
Plazo de ejecución	: 120 días



\$ 127.820,57 USD.

Rendición de
Cuentas
• 2018 •

OBRAS CIVILES RURALES EN EJECUCIÓN

CONSTRUCCION DEL PUENTE EN LA VIA TASHAPI HACIA LA COMUNIDAD PEAS
EN LA PARROQUIA SIMON BOLIVAR, CANTON PASTAZA

Monto de contratación	: \$352.188,87
Porcentaje de avance	: 100% (a marzo 2019)
Plazo de ejecución	: 90 días
Longitud	: 30 m



\$ 352.188,87 USD.

OBRAS CIVILES RURALES EN EJECUCIÓN

CONSTRUCCION Y ADECUACION DE INFRAESTRUCTURA EN EL ZOOLOGICO PASTAZA SELVA VIVA - II ETAPA

Monto de contratación	: \$ 22.604,33
Porcentaje de avance	: 100% (a marzo 2019)
Plazo de ejecución	: 45 días
Longitud	: 350 m2



\$ 22.604,33 USD.

Rendición de
Cuentas
• 2018 •

OBRAS CIVILES RURALES EN EJECUCIÓN

CONSTRUCCIÓN DE CERRAMIENTO DEMARCATORIO Y ADECUACIÓN DE UN GALPÓN AVÍCOLA
EN LA U. E. HÉROES DEL CENEP, PARROQUIA Y CANTÓN MERA

Monto de contratación	: \$ 18.126,40
Porcentaje de avance	: 100% (a marzo 2019)
Plazo de ejecución	: 30 días
Longitud	: 120m ²



\$ 18.126,40 USD.

Rendición ^{de}
Cuentas
• 2018 •

OBRAS VIALES EN EJECUCIÓN

ACCESO A TANQUES DE AGUA DE FÁTIMA, PARROQUIA FÁTIMA, CANTÓN Y PROVINCIA DE PASTAZA

Monto de contratación	: \$ 63.610,00
Porcentaje de avance	: 95% (a marzo 2019)
Plazo de ejecución	: 60 días
Longitud	: 0,49 km



\$ 63.610,00 USD.

Rendición de
Cuentas
• 2018 •

OBRAS VIALES EN EJECUCIÓN

CONSTRUCCIÓN DE PUENTE COLGANTE SOBRE EL RÍO TINGUIZA, COMUNIDAD FLOR DE TINGUIZA, PARROQUIA CANELOS, CANTÓN PASTAZA

Monto de contratación	: \$ 124.862,41
Porcentaje de avance	: 20% (a marzo 2019)
Plazo de ejecución	: 90 días
Longitud	: 80 m



\$ 124.862,41 USD.

Rendición ^{de}
Cuentas
• 2018 •

OBRAS VIALES EN EJECUCIÓN

ADECUACIÓN DE LA INFRAESTRUCTURA DE PRODUCCIÓN LÁCTEA "DIEZ DE AGOSTO" (UNIÓN LIBRE),
PARROQUIA DIEZ DE AGOSTO, CANTÓN PASTAZA

Monto de contratación	: \$ 31.876,71
Porcentaje de avance	: 100% (a marzo 2019)
Plazo de ejecución	: 45 días
Longitud	: 350 m ²



\$ 31.876,71 USD.

Rendición de
Cuentas
• 2018 •

OBRAS VIALES EN EJECUCIÓN

REPOTENCIACIÓN DE LOS CAMINOS INTERCOMUNITARIOS DE LA CABECERA PARROQUIAL DE MONTALVO, II ETAPA, TRAMO MONTALVO-ESTERO LOJA, PARROQUIA MONTALVO, CANTÓN PASTAZA.

Monto de contratación	: \$ 234.240,22
Porcentaje de avance	:65% (a marzo 2019)
Plazo de ejecución	: 120 días
Longitud	: 1 km



\$ 234.240,22 USD.

Rendición de
Cuentas
• 2018 •

PRIORIZACIÓN DE INVERSIÓN AÑO 2019 PRESUPUESTO PRORROGADO

Art. 295 de la Constitución de la República / Art. 107 COPFP

COMPONENTE	MONTO OPERATIVO
Biofísico	\$ 1.481.209,06
Económico Productivo	\$ 3.773.426,80
Obras Públicas	\$ 6.649.052,31
Político Institucional	\$ 4.896.311,83
Administrativo	\$ 7.201.108,14
TOTAL	\$ 24.001.108,13

Ejecución presupuestaria de
\$ 8'130,674.09
que representa el **34%**

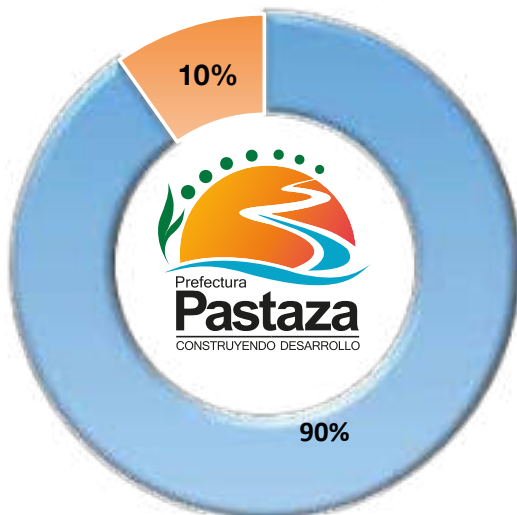

■ MONTO OPERATIVO

■ CUMPLIMIENTO AL ART 249 DEL COOTAD

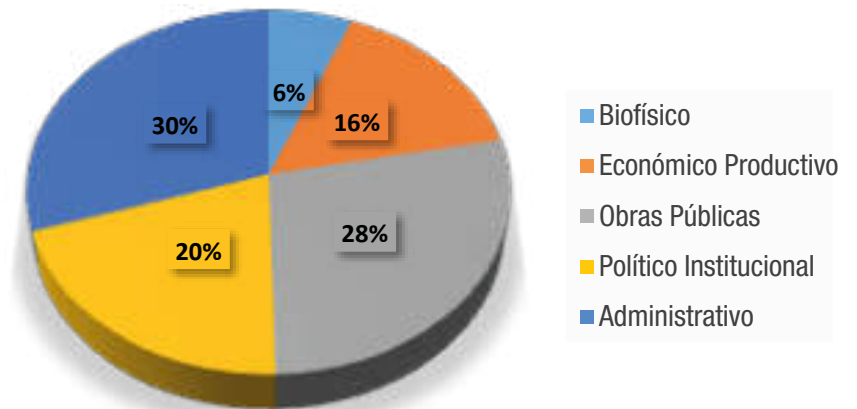

GRACIAS



Rendición **de**
Cuentas
• 2018 •

Los recursos de todos, a la vista de todos.