Pastaza
GOBIERNO PROVINCIAL

ORDENANZA

No. 104

"PRESUPUESTO GENERAL DEL GOBIERNO AUTÓNOMO DESCENTRALIZADO PROVINCIAL DE PASTAZA, PARA EL EJERCICIO ECONÓMICO 2019"

AÑO - 2019

ADMINISTRACIÓN 2019 - 2023

GOBIERNO AUTÓNOMO DESCENTRALIZADO PROVINCIAL DE PASTAZA

RESOLUCIÓN Nª 0100-GADPPz-2019

Ing. Jaime Guevara Blaschke
PREFECTO PROVINCIAL

CONSIDERANDO:

Que, la Constitución de la República en su Art. 238 establece, que los gobiernos autónomos descentralizados gozarán de autonomía política, administrativa y financiera, y se regirán por los principios de solidaridad, subsidiariedad, equidad interterritorial, integración y participación ciudadana. En ningún caso el ejercicio de la autonomía permitirá la secesión del territorio nacional. Constituyen gobiernos autónomos descentralizados las juntas parroquiales rurales, los concejos municipales, los concejos metropolitanos, los concejos provinciales y los concejos regionales;

Que, el Código Orgánico de Organización Territorial, Autonomía y Descentralización en su Art. 47 de las atribuciones del consejo provincial en el literal e) establece, que es su atribución aprobar u observar el presupuesto del gobierno autónomo descentralizado provincial, que deberá guardar concordancia con el plan provincial de desarrollo y con el de ordenamiento territorial; así como garantizar una participación ciudadana en el marco de la Constitución y la ley. De igual forma, aprobará u observará la liquidación presupuestaria del año inmediato anterior, con las respectivas reformas";

Que, El código Orgánico de Planificación y Finanzas publicas en su Art. 107 al tratar de los presupuestos prorrogados establece, que hasta que se apruebe el Presupuesto General del Estado del año que se posesiona el presidente o Presidente de la Republica, regirá el presupuesto inicial del año anterior. En el resto de presupuesto del sector público se aplicará esta misma norma.

Que, es necesario aprobar el presupuesto definitivo que regirá para el Gobierno Autónomo Descentralizado Provincial de Pastaza, por el resto del ejercicio fiscal del año 2019;

Que, el Código Orgánico de Organización Territorial, Autonomía y Descentralización en su Art. 322 de las decisiones legislativas establece, que los consejos regionales y provinciales y los concejos metropolitanos y municipales aprobarán ordenanzas regionales, provinciales,

Art. 1.- Sancionar la ORDENANZA DEL PRESUPUESTO GENERAL DEL GOBIERNO AUTÓNOMO DESCENTRALIZADO PROVINCIAL DE PASTAZA PARA EL EJERCICIO ECONÓMICO 2019;

Art. 2.- Ordeno la PROMULGACIÓN de la referida ordenanza y su publicación en la gaceta oficial y en el dominio web del Gobierno Autónomo Descentralizado Provincial de Pastaza;

Dado y firmado en el despacho del Prefecto del Gobierno Autónomo Descentralizado Provincial de Pastaza, hoy 15 de Julio del 2019.

Ing. Jaime Guevara Blaschke
PREFECTO PROVINCIAL

GOBIERNO AUTÓNOMO DESCENTRALIZADO PROVINCIAL DE PASTAZA
Pastaza
PREFECTURA

Pastaza
GOBIERNO PROVINCIAL

EL GOBIERNO AUTONOMO DESCENTRALIZADO PROVINCIAL DE PASTAZA

EN USO DE LAS ATRIBUCIONES QUE LE CONFIERE LA LEY

E X P I D E :

LA PRESENTE ORDENANZA DE PRESUPUESTO PARA EL EJERCICIO ECONOMICO DEL AÑO 2019

Pastaza
GOBIERNO PROVINCIAL

I N T R O D U C C I O N

GOBIERNO AUTONOMOS DESCENTRALIZADO PROVINCIAL DE PASTAZA

C O N S I D E R A N D O

Que, la Constitución de la República en el Art. 9 del régimen de transición establece, que los dignatarios de elección popular iniciarán sus períodos de la siguiente forma y de acuerdo con el siguiente calendario, en el segundo párrafo : A de que las elecciones nacionales y locales no sean concurrentes, los siguientes dos periodos de los prefectos y viceprefectos, alcaldes , concejales municipales y vocales de las juntas parroquiales rurales, por ésta y la próxima ocasión, concluirán sus periodos el día 14 de mayo de 2019 y el día 14 de mayo de 2023;

Que, la Ley Orgánica Electoral y de Organizaciones Políticas en la disposición transitoria primera establece, que a fin de que las elecciones nacionales y locales no sean concurrentes, los siguientes dos periodos de los prefectos y viceprefectos, alcaldes o alcaldes distritales o municipales, concejales distritales o municipales y vocales de las juntas parroquiales rurales, por esta y la próxima ocasión, concluirán sus periodos el día 14 de mayo de 2019 y el 14 de mayo de 2023;

Que, el Código Orgánico de Organización Territorial, Autonomía y Descentralización en la disposición transitoria vigésima quinta establece, que las elecciones de prefectos o prefectas, viceprefectos o viceprefectas, alcaldes o alcaldesas y vocales de juntas parroquiales.- Por disposición constitucional y con el fin de que las elecciones nacionales y locales no sean concurrentes, los siguientes dos periodos de los prefectos o prefectas; viceprefectos o viceprefectas, alcaldes o alcaldesas metropolitanas y municipales, concejales o concejalas metropolitanas y municipales; así como los y las vocales de las juntas parroquiales rurales; por ésta y la próxima ocasión, concluirán sus periodos el día 14 de mayo de 2023 y el 14 de mayo de 2023;

Que el Código Orgánico de Planificación y Finanzas Públicas en su art. 107 al tratar de los presupuestos prorrogados establece, que hasta que se apruebe el Presupuesto General del Estado del año en que se posesiona el presidente o Presidenta de la República, regirá el presupuesto inicial del año anterior. En el resto de presupuestos del sector público se aplicará esta misma norma;

Que, la Constitución de la República en su Art. 238 establece, que los gobiernos autónomos descentralizados gozarán de autonomía política, administrativa - y financiera, y se regirán por los principios de solidaridad, subsidiariedad, equidad interterritorial, integración y participación ciudadana. En ningún caso el ejercicio de la autonomía permitirá la secesión del territorio nacional. Constituyen gobiernos autónomos descentralizados las juntas parroquiales rurales, los concejos municipales, los concejos metropolitanos, los consejos provinciales y los concejos regionales;

Que, la Constitución de la República en su Art. 239 establece, que el régimen de gobiernos autónomos descentralizados se regirá por la ley correspondiente, que establecerá un sistema nacional de competencias de carácter obligatorio y progresivo y definirá las políticas y mecanismos para compensar los desequilibrios territoriales en el proceso de desarrollo;

Que, la Constitución de la República en su Art. 240 establece, que los gobiernos autónomos descentralizados de las regiones, distritos metropolitanos, provinciales y cantones tendrán facultades legislativas en el ámbito de sus competencias y jurisdicciones territoriales. Todos los gobiernos autónomos descentralizados ejercerán facultades ejecutivas en el ámbito de sus competencias y jurisdicciones territoriales;

Que, la Constitución de la República en su art. 242 establece, que el Estado de organiza territorialmente en regiones, provincias, cantones y parroquias rurales. Por razones de conservación ambiental, étnico-culturales o de población podrán constituirse regímenes especiales. Los distritos metropolitanos autónomos, la provincia de Galápagos y las circunscripciones territoriales y pluriculturales serán regímenes especiales;

Que, la Constitución de la República en su Art. 248 establece, que se reconocen las comunidades, comunas, recintos, barrios, y parroquias urbanas, la ley regulará su existencia con la finalidad de que sean consideradas como unidades básicas de participación en los gobiernos autónomos descentralizados y en el sistema nacional de planificación.

En uso de las atribuciones que le confiere la Constitución y la Ley, expide la siguiente Ordenanza Presupuestaria para el ejercicio económico 2019

1.- **BASE LEGAL**

El Gobierno Autónomo Descentralizado Provincial de Pastaza se rige principalmente mediante el Código Orgánico De Organización Territorial, Autonomía Y Descentralización , aprobado el 11 de octubre de 2010, publicada en el Suplemento del Registro Oficial No. 303 del 19 de octubre del mismo año, así como también por el Código de Planificación y Finanzas Publicas, Sistema Nacional de Contratación Pública, Ley Orgánica de Servicio Publico ,además disposiciones que rigen la Administración de la Corporación.

2.- **FUNCIONES Y OBJETIVOS GENERALES**

-Promover el desarrollo sustentable de su circunscripción territorial provincial, para garantizar la realización del buen vivir a través de la implementación de políticas públicas provinciales, en el marco de sus competencias constitucionales y legales;

-Diseñar e implementar políticas de promoción y construcción de equidad e inclusión en su territorio, en el marco de sus competencias constitucionales y legales;

-Implementar un sistema de participación ciudadana para el ejercicio de los derechos y avanzar en la gestión democrática de la acción provincial;

-Elaborar y ejecutar el plan provincial de desarrollo, el de ordenamiento territorial y las políticas públicas en el ámbito de sus competencias y en su circunscripción

-Planificar, construir, operar y mantener sistemas de riego de acuerdo con la Constitución y la ley;

-Fomentar las actividades productivas provinciales, especialmente las agropecuarias; y,

-Gestionar la cooperación internacional para el cumplimiento de sus competencias.

OBJETIVOS ESPECIALES:

- Velar por la Corporación y eficiencia de la Administración Provincial.
- Resolver las consultas que, conforme a la Ley presentaren los Consejos Municipales.
- Solicitar, en cualquier tiempo, a la Contraloría General del Estado realice exámenes especiales o auditoría a los recursos financiero a la entidad.
- Denunciar ante las autoridades correspondientes los fraudes, pérdidas, desfalcos y otras desviaciones cometidas en la Administracion Provincial.
- Aprobar la venta, hipoteca o donación de los bienes inmuebles que resolviere el Consejo.
- Cumplir y ejecutar las ordenanzas, acuerdos y resoluciones que dictare la Corporación.

3.- **POLITICAS DE ACCION**

Para cumplir con los objetivos programados, la entidad realizará todas las gestiones tendientes al adecuado manejo presupuestario en base a una política sana y de austeridad mediante ordenanzas, reglamentos y otras disposiciones de carácter general contenidas en el Código Orgánico de Planificación y Finanzas Publicas y las que dictare la Corporación.

4.- **ORGANIZACION**

La organización de la entidad se puede apreciar en el Organigrama Estructural que se presenta a continuación.

ESTRUCTURA ORGÁNICA del GOBIERNO AUTÓNOMO DESCENTRALIZADO PROVINCIAL de PASTAZA

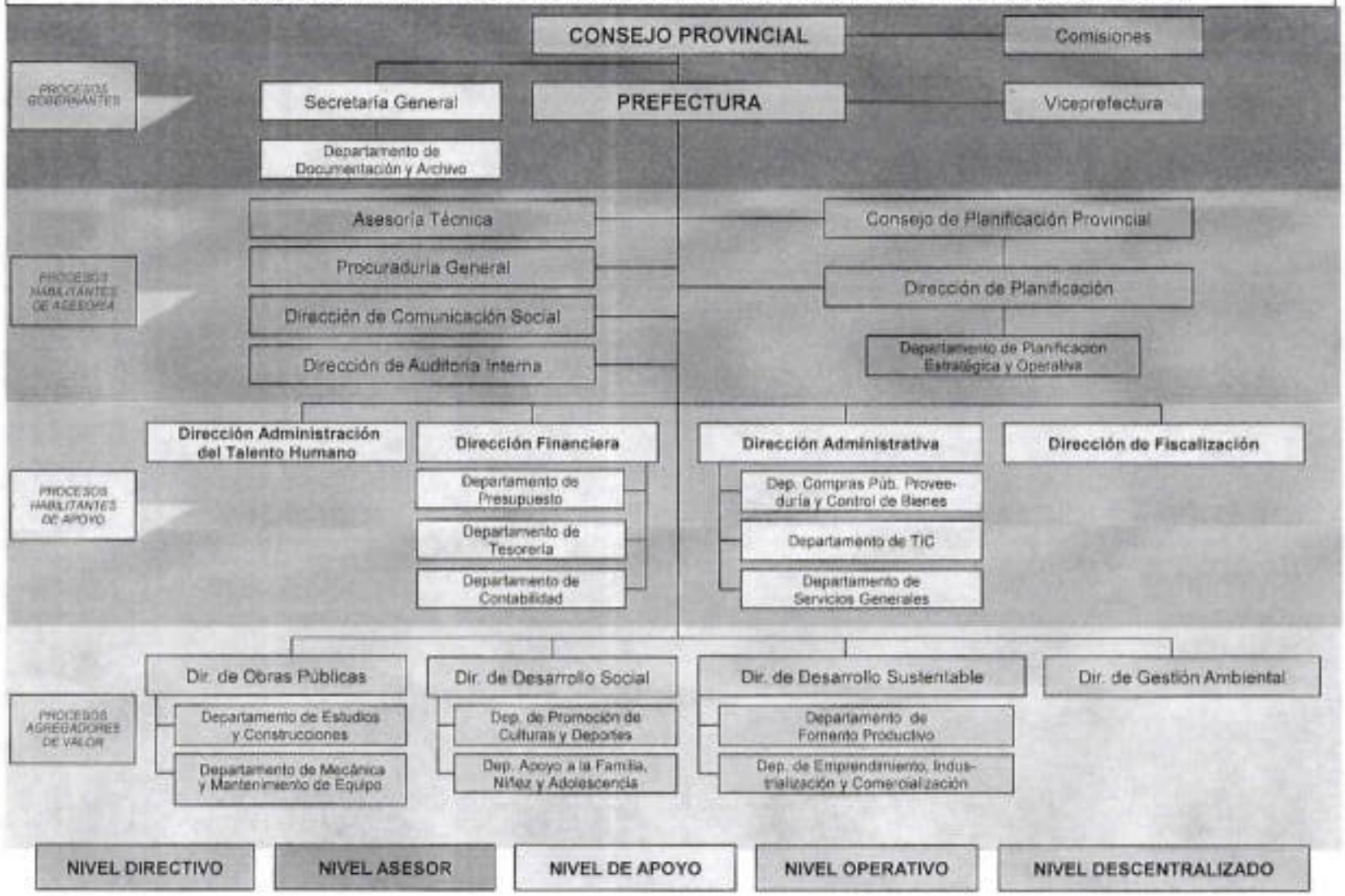

Pastaza
GOBIERNO PROVINCIAL

INGRESOS

GOBIERNO AUTONOMO DESCENTRALIZADO PROVINCIAL DE PASTAZA
PROFORMA PRESUPUESTARIA 2019
DETALLE DE LOS INGRESOS COMPARATIVOS Y
LOS ESTIMADOS PARA 2019

PARTIDA Nº	DENOMINACION	PRESUPUESTO 2,017	PRESUPUESTO 2018	PRESUPUESTO 2019	ESTIMADOS 2019
4.0.00.00.00	**INGRESOS**				
4.1.00.00.00	**CORRIENTES**				
4.1.11.00.00	**IMPUESTOS**				
4.1.11.02.00	**SOBRE PROPIEDAD**				
4.1.11.02.06	De Alcabalas	3,557.22	3,935.59	1,600.73	3,757.74
4.1.13.01.00	**TASAS GENERALES**				
4.1.13.01.06	Especies fiscales	10,971.15	11,330.69	4,784.27	12,317.00
4.1.18.00.00	**TRANSFERENCIAS CORRIENTES**				
4.1.17.01.00	**TRANSFERENCIAS CORRIENTES DEL SECTOR PUBLICO**				
4.1.18.01.01	**Gobierno Central**				
4.1.18.01.01.01	Transferencia asignacion competencia de riego y drenaje	162,481.77	177,252.97	73,855.40	177,253.18
4.1.18.01.04	**De Gobiernos Autónomos Descentralizados**				
4.1.18.01.04.01	15% del Presupuesto del Gobierno Central	5,293,987.16	5,822,184.82	2,495,953.69	3,714,481.27
4.1.9	**OTROS INGRESOS**				
4.1.9.04	**OTROS NO OPERACIONALES**				
4.1.9.04.99	Otros no especificados	114,932.42	101,673.06	43,034.13	18,424.00
4.2.00.00.00	**INGRESOS DE CAPITAL**				
4.2.24.00.00	**VENTA DE ACTIVOS DE LARGA DURACION**				
4.2.24.01.00	**BIENES MUEBLES**				
4.2.24.01.04	MAQUINARIAS Y EQUIPOS	0.00	27,600.00		0.00
4.2.24.01.05	VEHICULOS		30,279.00		0.00
4.2.28.00.00	**TRANSFERENCIAS DE CAPITAL**				
4.2.28.01.00	**TRANSFERENCIAS DE CAPITAL SECTOR PUBLICO**				
4.2.28.01.01	**Gobierno Central**				
4.2.28.01.01.04	15% del Presupuesto del Gobierno Central Año 2009	13,115,335.64	13,912,646.39	5,826,231.40	14,857,925.06
4.2.28.01.01.05	TRANSFERENCIA COMPETENCIA RIEGO Y DRENAJE GASTO CAPITAL	220,429.77	240,468.84	100,195.35	240,468.84
4.2.28.01.04	**Entidades Descentralizadas y Autónomas**				
4.2.28.01.04.08	Ley 10 de ECODESARROLLO REGIONAL	7,208,919.62	6,924,721.96	2,982,552.63	9,238,846.71
4.2.28.01.11	**De Convenios Legalmente Suscritos**				
4.2.28.01.11.01	BANCO DE DESARROLLO FINGAD	740,785.46	299,582.78	964,101.58	3,106,701.36

PARTIDA N°	D E N O M I N A C I O N	PRESUPUESTO 2,017	PRESUPUESTO 2018	PRESUPUESTO 2019	ESTIMADOS 2019
4.2.28.10.00	**DEL PRESUPUESTO GENERAL DEL ESTADO A LOS GAD PROVINCIALES**				
4.2.28.10.04.004	Del presupuesto general del estado a los gad provinciales	940,402.44	257,655.33		822,631.33
4.3.00.00.00	**INGRESOS DE FINANCIAMIENTO**				
4.3.6.00.00	**FINANCIAMIENTO PUBLICO**				
4.3.6.02.00	**Financiamiento Público Interno**				
4.3.6.02.01	**Del Sector Público Financiero**				
4.3.6.02.01.001	Del Sector Público Financiero	0.00	2,055,200.00		11,580,480.00
4.3.6.02.01.004	Del Sector Privado No Financiero				7,966,069.23
4.3.8.01.00	**CUENTAS PENDIENTES POR COBRAS**				
4.3.8.01.01	De cuentas por Cobrar	2,181,176.46	1,745,157.88	101,745.45	101,745.45
4.3.8.01.07	De anticipos por Devengar de Ejercicios Anteriores de Gobiernos Autónomos Descentralizados y E	0.00		611,271.02	611,271.02
4.3.8.01.08	De anticipos por Devengar de Ejercicios Anteriores de Gobiernos Autónomos Descentralizados y E	0.00	0.00	2,119,528.86	4,617,784.42
	TOTAL DE INGRESOS	**30,004,091.44**	**31,622,987.07**	**15,324,854.51**	**57,070,156.61**

GOBIERNO PROVINCIAL DE PASTAZA

PROYECCIÓN TRIMESTRAL DE LOS INGRESOS PRESUPUESTIARIOS PARA 2019

H	DENOMINACION	PARCIAL	TOTAL	TRIMESTRE I	TRIMESTRE II	TRIMESTRE III	TRIMESTRE IV
4.0.0.00.00	INGRESOS	57,070,156.61	57,070,156.61				
4.1.0.00.00	CORRIENTES		3,926,233.19				
4.1.1.00.00	IMPUESTOS		3,757.74				
4.1.1.02.00	SOBRE LA PROPIEDAD		3,757.74				
4.1.1.02.06	De Alcabalas	3,757.74	3,757.74	939.44	939.44	939.44	939.44
4.1.3.01.00	TASAS GENERALES		12,317.00				
4.1.3.01.08	ESPECIES FISCALES	12,317.00	12,317.00	3,079.25	3,079.25	3,079.25	3,079.25
4.1.8.00.00	TRANSFERENCIAS Y DONACIONES CORRIENTES		3,891,734.45				
4.1.8.01.00	TRANSFERENCIAS CORRIENTES DEL SECTOR PUBLICO		3,891,734.45				
4.1.8.01.01	Gobierno Central		177,253.18				
4.1.8.01.01.01	Transferencia asignacion competencia de riego y drenaje	177,253.18	177,253.18	44,313.30	44,313.30	44,313.30	44,313.30
4.1.8.01.02.	Entidades Descentralizadas y Autónomas		3,714,481.27				
4.1.8.01.02.01	15% del Presupuesto del Gobierno Central 12.50% GASTO CORRIENTE	3,714,481.27	3,714,481.27	928,620.32	928,620.32	928,620.32	928,620.32
4.1.9	OTROS INGRESOS		18,424.00				
4.1.9.04	OTROS NO OPERACIONALES		18,424.00				
4.1.9.04.99	Otros no especificados	18,424.00	18,424.00	4,606.00	4,606.00	4,606.00	4,606.00
4.2.0.00.00	INGRESOS DE CAPITAL		28,266,573.30				
4.2.8.00.00	TRANSFERENCIAS Y DONACIONES DE CAPITAL		28,266,573.30				
4.2.8.01.00	TRANSFERENCIAS DE CAPITAL SECTOR PUBLICO		28,266,573.30				
4.2.8.01.01	Gobierno Central		15,098,393.90				
4.2.8.01.01.04	15% del presupuesto del gobierno central año 2019	14,857,925.06	14,857,925.06	3,714,481.27	3,714,481.27	3,714,481.27	3,714,481.27
4.2.8.01.01.05	transferencia cométencia riego y drenage gasto corriente	240,468.84	240,468.84	60,117.21	60,117.21	60,117.21	60,117.21
4.2.8.01.04	Entidades Descentralizadas y Autónomas		9,238,846.71				
4.2.8.01.04.01	Ley Amazonica 010	9,238,846.71	9,238,846.71	2,309,711.68	2,309,711.68	2,309,711.68	2,309,711.68
4.2.8.01.11	De Convenios Legalmente Suscritos		3,106,701.36	0.00	0.00	0.00	0.00
4.2.8.01.11.01	banco de desarrollo lingad	3,106,701.36	3,106,701.36	776,675.34	776,675.34	776,675.34	776,675.34
4.2.28.10.00	DEL PRESUPUESTO GENERAL DEL ESTADO A LOS GAD PROVINCIALES		822,631.33				
4.2.28.10.04.004	Del presupuesto general del estado a los gad provinciales	822,631.33	822,631.33	205,657.83	205,657.83	205,657.83	205,657.83
4.3.0.00.00	INGRESOS DE FINANCIAMIENTO		24,877,350.12				
4.3.6.00.00	FINANCIAMIENTO PUBLICO		19,546,549.23				
4.3.6.02.00	Financiamiento Público Interno		19,546,549.23				
4.3.6.02.01	Del Sector Público Financiero		19,546,549.23				
4.3.6.02.01.001	Del Sector Público Financiero	11,580,480.00	11,580,480.00	2,895,120.00	2,895,120.00	2,895,120.00	2,895,120.00
4.3.6.02.01.004	Del Sector Privado No Financiero	7,966,069.23	7,966,069.23	1,991,517.31	1,991,517.31	1,991,517.31	1,991,517.31
4.3.38.00.00	CUENTAS PENDIENTES POR COBRAR		5,330,800.89				
4.3.8.01.00	CUENTAS PENDIENTES POR COBRAS		5,330,800.89				
4.3.8.01.01	De cuentas por Cobrar	101,745.45	101,745.45	25,436.36	25,436.36	25,436.36	25,436.36
4.3.8.01.07	De anticipos por Devengar de Ejercicios Anteriores de Gobiernos Autónomos Descentrali	611,271.02	611,271.02	152,817.76	152,817.76	152,817.76	152,817.76
4.3.8.01.08	De anticipos por Devengar de Ejercicios Anteriores de Gobiernos Autónomos Descentrali	4,617,784.42	4,617,784.42	1,154,446.11	1,154,446.11	1,154,446.11	1,154,446.11
				0.00	0.00	0.00	0.00
		57,070,156.61	57,070,156.61	TOTAL 14,267,539	14,267,539	14,267,539	14,267,539

COMPARACION PORCENTUAL POR CLASIFICACION ECONÓMICA
INGRESOS AÑO 2019

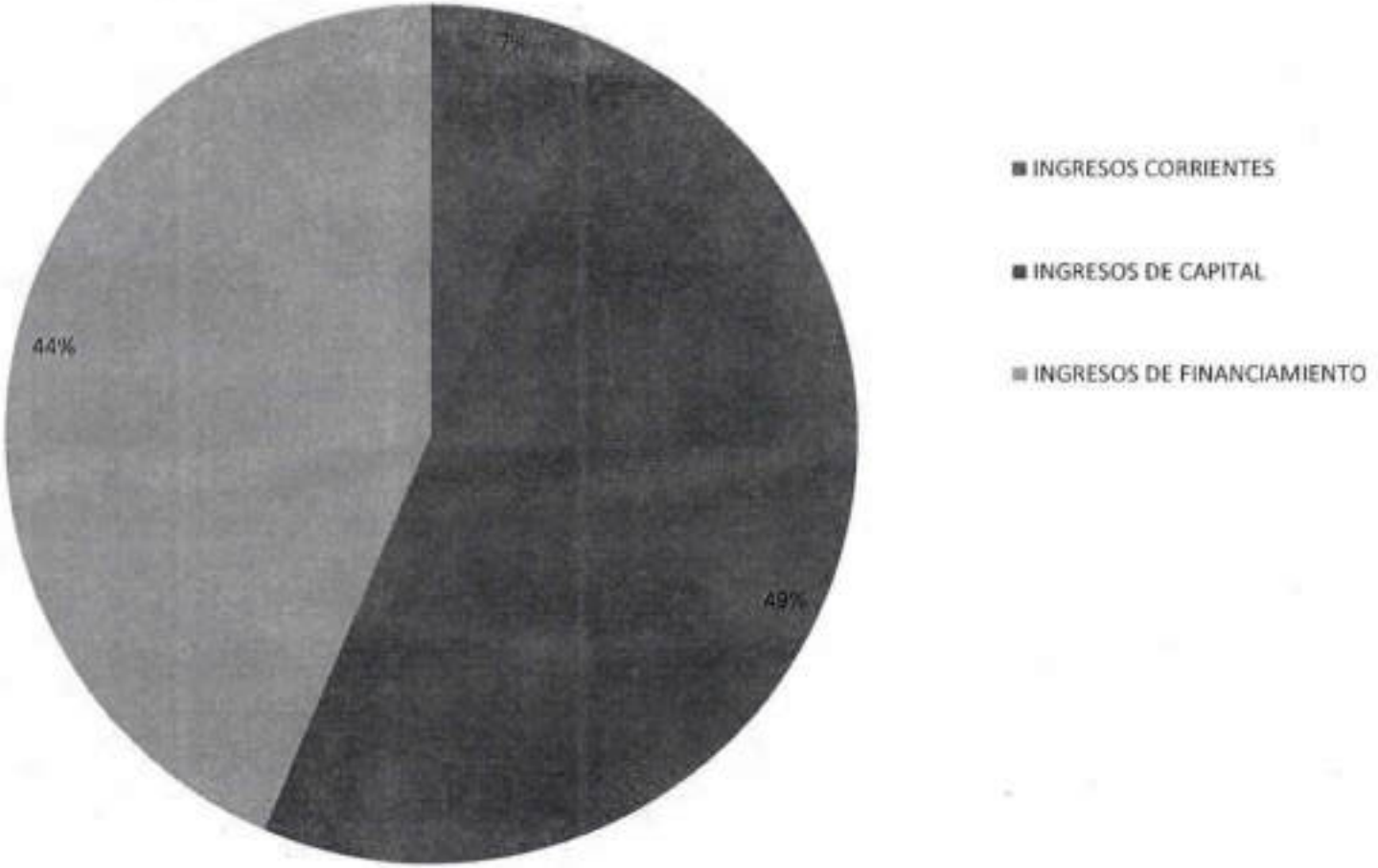

Pastaza
GOBIERNO PROVINCIAL

EGRESOS

Pastaza
GOBIERNO PROVINCIAL

TITULO I

FUNCION EJECUTIVA LEGISLATIVA Y GOBIERNOS SECCIONALES

PROGRAMA 1.- ADMINISTRACION GENERAL Y FINANCIERA

PROYECTOS

SERVICIOS ADMINISTRATIVOS TECNOLOGIA DE LA INFORMACION Y COMUNICACION Y COMPRAS PUBLICAS DEL GADPPZ
COMUNICACION
TALENTO HUMANO,SEGURIDAD Y SALUD OCUPACIONAL
PROCURADURIA SINDICA
FINANCIERO
SECRETARIA GENERAL

FUNCION 1.- SERVICIOS GENERALES
PROGRAMA 1.- ADMINISTRACION GENERAL Y FINANCIERA

ASIGNACION SEGUN EL OBJETO DEL GASTO

	DENOMINACION	ASIGNACION ANUAL
110.5.0.00.00	GASTOS CORRIENTES	6,134,485.44
110.5.1.00.00	GASTOS EN PERSONAL	3,944,788.52
01.00	REMUNERACIONES BASICAS	1,880,569.20
05	Remuneraciones Unificados	1,610,138.28
06	Salarios Unificado	270,430.92
02.00	REMUNERACIONES COMPLEMENTARIAS	220,711.93
03	Décimo tercer sueldo	154,910.51
04	Décimo cuarto sueldo	65,801.42
03.00	REMUNERACIONES COMPENSATORIAS	125,788.50
04	Compensacion por transporte	20,400.00
06	Alimentacion	105,388.50
04.00	SUBSIDIOS	187,400.00
08	Subsidio de antigüedad	23,400.00
09	Beneficios sociales	164,000.00
06.00	APORTES PATRONALES A LA SEGURIDAD SOCIAL	371,633.24
01	Aporte patronal	220,438.61
02	Fondo de reserva	151,194.63
07.00	INDEMNIZACIONES	1,158,685.65
06	Beneficio por jubilacion	1,018,260.77
07	Compensacion por vacaciones no gozadas	140,424.88
110.5.3.00.00	BIENES Y SERVICOS DE CONSUMO	1,151,737.18
01.00	SERVICOS BASICOS	205,503.05
01	Agua potable	7,974.70
04	Energía eléctrica	29,432.11
05	Telecomunicaciones	166,923.39
06	Servicio de correo	1,172.85
02.00	SERVICIOS GENERALES	323,390.55
03	Almacenamineto,Embalaje y Envase	2,704.80
04	Edición, impresión, reproducción y publicación	19,615.16
05	Espectáculos, culturales y Sociales	30,000.00
07	Difusión, información y publicidad	211,834.38
26	Servicios medicos hospitalarios y complementarias	52,736.21
48	Eventos Oficiales	6,500.00
03.00	TRASLADOS, INSTALACIONES, VIATICOS Y SUBSISTENCIAS	84,692.93
01	Pasajes al interior	55,218.88
02	Pasajes al exterior	1,000.00
03	Viáticos y subsistencias en el Interior	15,474.05

	DENOMINACION	ASIGNACION ANUAL
04	Viáticos y subsistencias en el exterior	13,000.00
04.00	**INSTALACION, MANTENIMIENTO Y REPARACION**	**55,723.35**
02	Edificios,Locales y Residencias	28,752.15
03	Mobiliariarios	1,091.20
04	Maquinarias y Equipos	20,880.00
05	Vehiculos	5,000.00
05.00	**ARRENDAMIENTO DE BIENES**	**111,073.00**
02	Edificios, Locales y Residencias	111,072.00
04	Maquinaria y Equipos	1.00
05	Vehiculos	2,000.00
06.00	**CONTRATACIONES DE ESTUDIOS E INVESTIGACIONES**	**45,144.00**
01	Consultoría, Asesoría e Investigación Especializada	11,500.00
06	Honorarios, por contratos civiles de servicios	12,544.00
12	Capacitacion a Servidores Publicos	21,100.00
07.00	**GASTOS EN INFORMÁTICA**	**47,799.97**
02	Arrendamiento y Lic. De uso de paquetes informáticos	26,800.00
03	Arrendamiento de equipos informáticos	20,999.97
04	Mantenimiento y Reparación de Equipos y Sistemas Informáticos	24,116.21
08.00	**BIENES DE USO Y CONSUMO CORRIENTE**	**269,344.40**
02	Vestuario, Lencería y Prendas de Protección	85,576.42
03	Combustibles y Lubricantes	21,429.33
04	Materiales de Oficina	36,015.96
05	Materiales de aseo	11,900.34
07	Materiales de Impresión, Fotografía, Reproducción y Publicaciones	79,874.49
09	Medicina y productos farmaceuticos	8,974.73
11	Insumos, Materiales y Suministros para Construcción, Electricidad, Plomería, Carpintería, Señalización	20,573.13
13	Repuestos y Accesorios	5,000.00
14.00	**BIENES MUEBLES NO DEPRECIABLES**	**8,365.93**
03	Mobiliarios	2,000.00
04	Maquinarias y Equipos	4,149.77
06	Herramientas	670.40
07	Equipos, Sistemas y Paquetes Informaticos	131.37
11	Partes y Repuestos	1,414.39
16.00	**FONODS DE REPOSICION**	**700.00**
01	Fondos de reposicion cajas chicas institiucionales	700.00
110.5.6.00.00	**GASTOS FINANCIEROS**	**407,531.77**
02.00	**INTERESES DE LA DEUDA PUBLICA INTERNA**	**407,531.77**
01	Sector Público Financiero	130,087.67
04	Sector Privadfo No Financiero	277,444.10
110.5.7.00.00	**OTROS EGRESOS CORRIENTES**	**427,094.65**
01.00	**Impuestos, Tasas y Contribuciones**	**15,718.05**

	DENOMINACION	ASIGNACION ANUAL
02	Tasas Generales	15,718.05
02.00	**SEGUROS, COSTOS FINANCIEROS Y OTROS GASTOS**	**393,317.68**
01	Seguros	266,533.01
03	Comisiones Bancarias	4,040.40
06	Costas Judiciales	5,000.00
15	Indemnizaciones por sentencias judiciales	117,744.27
03.00	**SEGUROS, COSTOS FINANCIEROS Y OTROS GASTOS**	**18,058.92**
01	Dietas	18,058.92
110.5.8.00.00	**TRANSFERENCIAS CORRIENTES**	**203,333.33**
01.00	**TRANSFERENCIAS CORRIENTES DEL SECTOR PUBLICO**	**203,333.33**
01	Gobierno Central	100,000.00
02	**Entidades descentralizadas y Autónomas**	103,333.33
110.8.0.00.00	**GASTOS DE CAPITAL**	**126,775.23**
8.4.00.00	**ACTIVOS DE LARGA DURACION**	**126,775.23**
01.00	**BIENES MUEBLES**	**126,775.23**
.03	Mobiliarios	12,537.16
04	Maquinarias y Equipos	54,671.00
06	Herramientas	1,049.88
07	Equipos, sistemas y paquetes informáticos	43,086.15
11	Partes y repuestos	15,431.04
110.9.0.00.00	**APLICACION DEL FINANCIAMIENTO**	**259,106.09**
9.6.00.00	**AMORTIZACION DE LA DEUDA PUBLICA**	**259,106.09**
02.00	**DEUDA INTERNA**	**259,106.09**
01	Al Sector Público Financiero.	259,106.09
	TOTAL PROGRAMA ADMINISTRACION GENERAL Y FINANC	**6,520,366.76**

Pastaza
GOBIERNO PROVINCIAL

PLAN OPERATIVO ANUAL

PROGRAMA 1.- ADMINISTRACION GENERAL Y FINANCIERA

COMP.	PROGRA	PROYECTO								REFORMA		
		NOMBRE	META ACTUAL	META REFORMADA	CODI. INICIAL	CODI. REFORMADO	RUBROS	PARTIDA	CODIFICADO INICIAL	AUMENTA	DISMINUYE	PRESUPUESTO TOTAL
							Agua Potable	530101	$ 5,500.00	$ 2,474.70	$ -	$ 7,974.70
							Energía Eléctrica	530104	$ 28,000.00	$ 1,432.11	$ -	$ 29,432.11
							Telecomunicaciones	530105	$ 72,095.11	$ 94,828.28	$ -	$ 166,923.39
							Servicio de Correo	530106	$ 1,100.00	$ 27.85	$ -	$ 1,127.85
							Mobiliarios (Instalación, Mantenimiento y Reparación)	530403	$ 400.00	$ 691.20	$ -	$ 1,091.20
							Maquinaria y Equipos (Instalación, Mantenimiento y Reparación)	530404	$ 7,000.00	$ 13,880.00	$ -	$ 20,880.00
							Instalación, Mantenimiento y Reparación de Edificios, Locales y Residencias de propiedad de las Entidades Públicas	530402	$ -	$ 1.00	$ -	$ 1.00
							Instalación, Mantenimiento y Reparación de Edificios, Locales y Residencias Arrendados a Personas Naturales, Jurídicas o Entidades Privadas	530402	$ -	$ 1.00	$ -	$ 1.00
							Edificios, locales, residencias y cableado estructurado	530402	$ 28,764.47	$ -	$ 14.32	$ 28,750.15
							Edificios, Locales y Residencias, Parqueaderos, Casilleros Judiciales y Bancarios (Arrendamiento)	530502	$ 31,072.00	$ 80,000.00	$ -	$ 111,072.00
							Materiales de Aseo	530605	$ 7,107.60	$ 689.94		$ 7,797.54
			Abastecer en un 70% los bienes y servicios necesarios para el óptimo funcionamiento institucional		$ 488,816.54	$ 938,314.28	Insumos, Materiales y Suministros para la Construcción, Electricidad, Plomería, Carpintería, Señalización Vial, Navegación y Contra Incendios	530811	$ 7,302.60	$ 3,731.33	$ -	$ 11,033.93
							Eventos oficiales	530248	$ 6,500.00	$ -	$ -	$ 6,500.00
							Maquinarias y Equipos (Arrendamiento)	530504	$ -	$ 1.00	$ -	$ 1.00

				Materiales de Oficina	530804	$ 5,000.00	$ -	$ -	$ 5,000.00
				Repuestos y Accesorios	530813	$ 5,000.00	$ -	$ -	$ 5,000.00
				Vehículos (Servicio para mantenimiento y reparación)	530605	$ 5,000.00	$ -	$ -	$ 5,000.00
				Tasas Generales, Impuestos, Contribuciones, Permisos, Licencias y Patentes	570102	$ 14,000.00	$ 1,718.05	$ -	$ 15,718.05
				Comisiones bancarias	570203	$ 40.40	$ -	$ -	$ 40.40
				Seguros	570208	$ 123,952.74	$ 142,580.27	$ -	$ 266,533.01
				Combustibles y lubricantes para vehículos terrestres	530803	$ -	$ 10,000.00	$ -	$ 10,000.00
				Combustibles y lubricantes	530803	$ 16,180.80	$ -	$ 4,751.47	$ 11,429.33
				Fondos de Reposición Cajas Chicas Institucionales	530801	$ -	$ 700.00		$ 700.00
				Viáticos y Subsistencias en el Interior	530301	$ 1,000.00	$ -	$ -	$ 1,000.00
				Pasajes al Interior	530302	$ 41,018.88	$ 8,000.00	$ -	$ 49,018.88
				Mobiliario (No Depreciables)	531401	$ 875.00	$ 1,125.00	$ -	$ 2,000.00
				Maquinarias y Equipos (No Depreciables)	531404	$ 1,393.77	$ 1,956.00		$ 3,349.77
				Herramientas (No Depreciables)	531406	$ 578.40	$ -	$ -	$ 578.40
				Partes y Repuestos (No Depreciables)	531411	$ 178.40	$ -	$ -	$ 178.40
				Mobiliarios (de Larga Duración)	840401	$ 4,090.00	$ 1,999.16	$ -	$ 6,089.16
				Maquinarias y Equipos (de Larga Duración)	840404	$ 46,296.31	$ -	$ 43,114.41	$ 3,141.92
				Materiales de impresión, fotografía, reproducción	530807	$ 8,800.62	$ 3,281.37		$ 12,081.99
Cumplir con el 80% de la contratación de los procesos solicitados pro las áreas requirentes		$ 3.40	$ 5.40	Equipos, Sistemas y Paquetes Informáticos	840107	$ 5.40	$ -	$ -	$ 5.40
80% de servicios informáticos externos planificados, contratados y				Insumos, Materiales y Suministros para la Construcción, Electricidad, Plomería, Carpintería, Señalización Vial, Navegación y Contra Incendios	530801	$ 1.00	$ -	$ -	$ 1.00

	ejecutados a satisfacción del GADPPz		$ 32,942.00	$ 24,116.21	Maquinarias y Equipos (Instalación, Mantenimiento y Reparación)	530504	$ 32,942.00		$ 8,825.79	$ 24,116.21	
	100% de cumplimiento del plan anual de repotenciación de la infraestructura tecnológica de la data center del GADPPz - 2019.		$ 10,709.63	$ 15,231.04	Partes y Repuestos para servidores.	840101	$ 10,709.63	$ 4,521.41	$ -	$ 15,231.04	
	Cumplir entre 100% de la consolidación y emisión de especificaciones técnicas de equipos informáticos y suministros de impresión peritistos en el plan anual de		$ 68,303.57	$ 71,450.57	Equipos, Sistemas y Paquetes Informáticos	840107	$ 10,130.60	$ 5,760.00	$ -	$ 15,890.60	
					Desarrollo, actualización, asistencia técnica	530701		$ 14,820.00		$ 14,820.00	
					Arrendamiento y licencias de uso de paquetes informáticos	530702	$ 37,072.00	$ -	$ 17,072.00	$ 20,000.00	
					Arrendamiento de equipos informáticos	530703	$ 20,999.97	$ -	$ -	$ 20,999.97	
	Gestionar el 100% en los convenios con ONG, Embajadas y Fundaciones para obtener Financiamiento en proyectos que realice el GADPPz		$ 26,114.05	$ 38,629.88	Equipos, Sistemas y Paquetes Informáticos	530107	$ 36.00	$ -	$ -	$ 36.00	
					Materiales de oficina	530804	$ 14,047.34		$ 3,587.31	$ 10,459.83	
					Vivienda para pasantes y voluntarios	530801	$ -	$ 8,000.00	$ -	$ 8,000.00	
					Transporte vial y fluvial	530305	$ -	$ 2,000.00	$ -	$ 2,000.00	
					Viáticos y subsistencias al exterior	530304	$ -	$ 10,000.00	$ -	$ 10,000.00	
					Capacitación a servidores públicos	530302	$ -	$ 3,000.00	$ -	$ 3,000.00	
					Viáticos	530301	$ 2,000.00	$ 4,114.05	$ -	$ 6,114.05	
					Pasajes al exterior	530302	$ -	$ 1,000.00	$ -	$ 1,000.00	
					Monto de Inversión		$ 816,780.28	$ 400,099.30	$ 77,365.30	$ 939,514.28	
	Al 2019 difundir el 80% de los contenidos publicitarios institucionales		$ 220,000.00	$ 337,834.38	Materiales de oficina	530804	$ 2,000.00	$ 1,000.00		$ 1,000.00	
					Materiales de imprenta	530807	$ 288.00			$ 288.00	
					Materiales de impresión	530807	$ 15,000.00			$ 15,000.00	
					Materiales de aseo	530803	$ 700.00			$ 700.00	
					Material P.O.P	530807	$ 10,000.00			$ 10,000.00	
					Difusión, información y publicidad	530207	$ 100,000.00	$ 181,834.38		$ 281,834.38	
					Equipos y paquetes informáticos	840107	$ 6,000.00			$ 6,000.00	
					Maquinarias y equipos	840504	$ 40,000.00			$ 40,000.00	

ducación

Comun	solicitados al departamento de comunicación				Partes y repuestos para cámara	530404	$ 800.00			$ 800.00
					Tóner	530804	$ 4,000.00			$ 4,000.00
					Espectáculos culturales	530305	$ 30,000.00			$ 30,000.00
					Encuesta especializada	530601	$ 6,000.00			$ 6,000.00
					Vestuario	530802	$ 1,212.00			$ 1,212.00
					Capacitaciones a servidores públicos	530612	$ 2,000.00			$ 2,000.00
					Viáticos	530303	$ 2,000.00			$ 2,000.00
					Monto de Inversión		$ 220,000.00	$ 112,834.38	$ -	$ 332,834.38
	Pago los haberes al 100% del personal de la institución	Cancelar el 100% de haberes, subsidios y beneficios del personal en el año 2019	$ 2,504,594.37	$ 2,786,102.87	Remuneraciones Unificadas	510105	$ 1,600,138.28			$ 1,600,138.28
					Salarios Unificados	510106	$ 370,430.92			$ 370,430.92
					Décimo Tercer Sueldo	510203	$ 154,980.51			$ 154,980.51
					Décimo Cuarto Sueldo	510304	$ 65,801.42			$ 65,801.42
					Aporte Patronal	510801	$ 220,438.61			$ 220,438.61
					Fondo de Reserva	510802	$ 151,394.63			$ 151,394.63
					Compensación por Transporte	510104	$ 3,960.00	$ 16,440.00		$ 20,400.00
					Alimentación	510106	$ 77,730.00	$ 77,658.50		$ 155,388.50
					Subsidio de Antigüedad	510108	$ -	$ 23,400.00		$ 23,400.00
					Beneficios Sociales	510409	$ -	$ 164,000.00		$ 164,000.00
	Desvincular al 100% de trabajadores por	Dar trámite al 100% de requerimientos de generados por cese de funciones en el año 2019	$ 200,093.38	$ 1,158,085.65	Supresión de Puesto	510502	$ 50,000.00		$ 50,000.00	$ -
					Beneficio por Jubilación	510506	$ -	$ 1,058,360.77		$ 1,058,360.77
	Pago los haberes al 100% del personal de la institución				Compensación por Vacaciones no Gozadas por Cesación de Funciones	510507	$ 150,093.38		$ 9,668.50	$ 140,424.88
	Incentivar al 100% de los servidores del GADPPz que cumplen 15, 20 y 25 años de servicio				Estímulo económico por años de servicio	510407	$ 10,000.00		$ 10,000.00	$ -
	Desvincular al 100% de trabajadores que soliciten su jubilación y que cumplan con los requisitos previstos y suspender el 100% de partidas que no sean funcionales	ACTIVIDAD ELIMINADA	$ 100,000.00	$ -	Jubilación Patronal	510603	$ 100,000.00		$ 100,000.00	$ -

ADMINISTRATIVO	GESTIÓN ADMINISTRATIVA	Talento Humano Seguridad y Salud Ocupacional								
NUEVA ACTIVIDAD					Servicios Médicos Hospitalarios y Complementarios	530236	$ -	$ 12,000.00		$ 12,000.00
Incentivar al 100% de los servidores del GADPPz mediante capacitaciones auspiciadas por la institución y/o entidades del estado					Capacitaciones a Servidores Públicos	530812	$ 36,698.01		$ 29,198.01	$ 7,500.00
Pago los haberes al 100% del personal de la institución	Cumplir el 100% de los requerimientos de gastos generados en la gestión del personal en el año 2019	$ 116,389.81	$ 112,614.15		Vestuario, Lencería, Prendas de Protección y Accesorios para uniformes del personal de Protección, Vigilancia y Seguridad.	530802	$ 6,600.00	$ 40,447.82		$ 47,159.42
Precautelar el 80% de la seguridad del personal que labore en el GADPPz					Vestuario, Lencería, Prendas de Protección y Accesorios para uniformes del personal de Protección, Vigilancia y Seguridad.	530802	$ 40,000.00		$ 11,000.00	$ 29,000.00
					Vestuario, Lencería, Prendas de Protección y Accesorios para uniformes del personal de Protección, Vigilancia y Seguridad.	530802	$ 25,000.00		$ 17,000.00	$ 8,000.00
					Medicamentos	530809	$ 8,000.00	$ 974.73		$ 8,974.73
Precautelar el 80% de la seguridad del personal que labora en el GADPPz					Almacenamiento, Embalaje, Desembalaje, Envase, Desenvase y Recarga de Extintores	530201	$ 1,400.00	$ 1,304.80		$ 2,704.80
Ejecutar en un 100% el Plan de mejora continua de la UATH					Consultoría, asesoría e investigación especializada	530601	$ 5,000.00		$ 5,000.00	$ -
Dotar al 100% del personal de la UATH de los suministros y equipos necesarios para el desempeño de sus funciones					Materiales de Oficina	530804	$ 4,087.44		$ 11.31	$ 4,076.13
					tóner	530804	$ 2,912.00		$ 2,912.00	$ -
					Materiales de Aseo	530805	$ 772.80			$ 772.80
					Materiales de Imprenta, Fotografía, Reproducción y Publicaciones	530807	$ 11,918.40		$ 4,605.90	$ 7,312.50

Precautelar el 100% de la seguridad del personal que labora en el GADPPz	Cubrir el 100% de los gastos generados por la Dirección de Talento Humano en el ejercicio de sus funciones en el año 2019	$ 11,105.72	$ 17,607.79	Insumos, Materiales y Suministros para Construcción, Electricidad, Plomería, Carpintería, Señalización Vial, Navegación, Contra Incendios y Placas	530601	$ 1,510.60		$ 2.40	$ 1,508.20	
Dotar al 100% del personal de la UATH de los suministros y equipos necesarios para el desempeño de sus funciones				Mobiliarios y Equipos	510404	$ 3,354.88		$ 3,354.88	$ -	
Precautelar el 100% de la seguridad del personal que labora en el GADPPz				Adquisición de extintores	510404	$ 350.00		$ 350.00	$	
Dotar al 100% del personal de la UATH de los suministros y equipos necesarios para el desempeño de sus funciones				Herramientas y Equipos menores	510406	$ 89.60	$ 2.40		$ 92.00	
NUEVA ACTIVIDAD				Equipos, Sistemas y Paquetes Informáticos	510407	$ -	$ 75.37		$ 75.37	
Precautelar el 100% de la seguridad del personal que labora en el GADPPz				Partes y Repuestos	510411	$ 1,680.00		$ 444.00	$ 1,235.99	
Evaluar el estado de salud de 169 servidores públicos del GADPPz				Investigaciones Profesionales y Exámenes de Laboratorio	530232	$ 13,826.41		$ 13,826.41	$ -	

	Incentivar al 100% de los servidores del GADPPz mediante capacitaciones impartidas por la institución y/o entidades del estado.	ACTIVIDAD ELIMINADA	$ 88,036.41	$ -	Otros servicios Generales	530799	$ 4,200.00		$ 4,200.00	$ -
	Dotar al 100% del personal de la UATH de los suministros y	Cubrir en un 10% las necesidades de activos fijos de la Dirección de Talento Humano para el año 2019	$ 29,540.00	$ 4,729.23	Mobiliario	840803	$ 4,883.20		$ 4,883.20	$ -
					Maquinarias y Equipos	840804	$ 5,555.20		$ 3,226.12	$ 2,329.08
					Equipos de proyección	840804	$ 1,436.00		$ 1,436.00	$ -
	Cumplir al 100% con los concursos planificados por GADPPz para el cumplimiento óptimo de los programas y proyectos institucionales				Equipos, Sistemas y Paquetes Informáticos	840807	$ 2,240.00	$ 210.15		$ 2,450.15
	Dotar al 100% del personal de la UATH de los suministros y				Equipos y paquetes informáticos	840807	$ 15,792.00		$ 15,792.00	$ -
					Partes y Repuestos	840818	$ 311.60		$ 311.60	$ -
	Gasto de Personal						$ 2,811,607.75	$ 1,299,769.27	$ 169,698.90	$ 3,944,788.32
	Gasto de Programa						$ 197,268.94	$ 55,015.07	$ 117,374.84	$ 135,001.17
Procuraduría Sindica	Alcanzar el 85% de cumplimiento de Asesoría legal al GADPPz		$ 1,500.00	$ 4,200.00	Materiales y suministros de oficina	530804	$ 1,000.00			$ 1,000.00
					Materiales de impresión	530807	$ 500.00		$ 500.00	$ -
					Mobiliario	840803	$ -	$ 200.00		$ 200.00
					Viáticos al exterior	530304		$ 3,000.00		$ 3,000.00
	Alcanzar el 85% de cumplimiento de trámites administrativos al GADPPz		$ 4,750.00	$ 2,200.00	servicio de copiado	530204	$ 500.00		$ 500.00	$ -
					mantenimiento de aseo	530809	$ 300.00		$ 300.00	$ 400.00
					Adquisición de libros	531409	$ 500.00		$ 500.00	$ -
					tóner	530804	$ 1,600.00		$ -	$ 1,600.00
					equipos informáticos	840807	$ 1,600.00		$ 1,600.00	$ -
					partes y repuestos (mouse y teclados)	840818	$ 50.00	$ 150.00	$ -	$ 200.00
	Alcanzar el 85% de cumplimiento de trámites judiciales del GADPPz.		$ 15,750.00	$ 30,544.00	Honorarios, gastos judiciales y administrativos	570306	$ 2,750.00	$ 2,750.00		$ 5,500.00
					Equipos y paquetes informáticos	840807	$ 3,000.00		$ 1,500.00	$ 1,500.00
					Capacitaciones a servidores públicos	530812	$ 2,000.00	$ 1,000.00		$ 3,000.00
					Viáticos al interior	530301	$ 1,000.00	$ 2,000.00		$ 3,000.00
					Contratos por consultorías	530608	$ 5,500.00			$ 5,500.00

						Honorarios, por contratos civiles de servicios	530608		-	$ 12,544.00		$ 12,544.00
						Monto de Inversión		$	20,000.00	$ 21,044.00	$ 4,700.00	$ 38,944.00
						Comisiones bancarias	570203	$	4,000.00			$ 4,000.00
						empastados	530204	$	18,800.00			$ 38,800.00
						Jubilación patronal vitalicia	510603	$	-			$ -
						Viático por gastos de residencia	530308	$	-			$ -
						material impreso	530307	$	34,392.00			$ 34,392.00
						Mantenimiento de sistema Olympo	530702	$	16,800.00		$ 10,000.00	$ 6,800.00
						capacitación	530502	$	5,600.00			$ 5,600.00
						viáticos	530503	$	3,360.00			$ 3,360.00
						Pasajes al interior	530301	$	5,600.00			$ 5,600.00
						materiales de oficina	530804	$	3,360.00			$ 3,360.00
						materiales de aseo	530805	$	1,120.00	$ 1,120.00		$ 2,240.00
						Toner	530804	$	1,120.00			$ 1,120.00
						Equipos, Sistemas y Paquetes Informáticos	840507	$	11,200.00			$ 11,200.00
						Equipos, Sistemas y Paquetes Informáticos	840507	$	5,600.00			$ 5,600.00
						Adquisición de escritorios y sillas	840503	$	4,248.00			$ 4,248.00
						Indemnizaciones por sentencias judiciales	570215			$ 117,744.27		$ 117,744.27
						Al gobierno central	580101	$	100,000.00			$ 100,000.00
						A entidades descentralizadas y autónomas	580102	$	100,000.00			$ 100,000.00
						Amortización de deuda	990201	$	259,106.09			$ 259,106.09
Financiero	Cumplir el 100% de las asignaciones presupuestarias solicitadas		$ 3,140,179.22	$ 1,091,835.45		Construcción del camino vecinal hacia las comunidades San Virgilio, Andoapi y Tiguino Etapa III	960204	$	1,349,637.65		$ 1,349,637.65	$ -
						Asfaltado desde Arajuno hasta Shiguacocha y sus ramales a las comunidades de Kanapucocha, Killu Kaspi, 20 de Marzo y 10 de Julio	960204	$	195,203.94		$ 195,203.94	$ -
						Construcción del anillo vial a nivel de asfaltado Renacer Amazónico - Florida - Bolívar, I Etapa	920604	$	554,610.38		$ 554,610.38	$ -
						Mantenimiento de la Vía Puyo-10 de Agosto-Triunfo	930204	$	37,756.07		$ 37,756.07	$ -

						Interés de deuda	560309	$ 130,087.67			$ 130,087.67
						Construcción Del Camino Vecinal Hacia Las Comunidades San Virgilio, Acalugsi Y Llupitos Etapa III	560304	$ 149,671.00			$ 149,671.00
						Asfaltado desde Arajuno hasta Shiguacocha y sus ramales a las comunidades de Karapacocha, Killa Kaspi, 20 de Marzo y 10 de Julio	560204	$ 53,186.09			$ 53,186.09
						Construcción del anillo vial a nivel de afirmado Renacer Amazónico - Florida Bolívariano, I Etapa	560204	$ 66,911.87			$ 66,911.87
						Mantenimiento de la Vía Puyo 10 de Agosto-Tríunfo	560204	$ 7,673.14			$ 7,673.14
						A entidades descentralizadas y autónomas	580102	$ 3,333.33			$ 3,333.33
						Monto de Inversión		$ 3,140,579.22	$ 118,884.27	$ 2,167,208.04	$ 1,091,835.45
Secretaría General	Realizar, 15 Sesiones de Consejo		$ 25,945.96	$ 22,674.08		Materiales de Impresión	530307	$ 1,000.00		$ 1,000.00	$ -
						Dietas	570301	$ 19,886.56		$ 1,127.64	$ 18,758.92
						Equipos, Sistemas y Paquetes Informáticos	840207	$ 100.00	$ 400.00		$ 500.00
						Materiales de Aseo	530605	$ 200.00		$ 200.00	$ -
						Maquinarias y Equipos (de Larga Duración)	840104	$ 3,500.00		$ 3,500.00	$ -
						Materiales de Oficina	530804	$ 100.00			$ 100.00
						Servicio de empastado	530304	$ 659.40	$ 2,155.76		$ 2,815.16
						Materiales de Impresión	530307	$ 1,300.00			$ 1,300.00
	Certificar el 100 % de los tramites solicitados en año 2018		$ 13,003.00	$ 16,774.88		Materiales de Oficina	530804	$ 1,752.00	$ 248.00		$ 2,000.00
						Herramientas (de Larga Duración)	840106	$ 120.00	$ 929.88		$ 1,049.88
						Maquinarias y Equipos (de Larga Duración)	840104	$ 150.00	$ 50.00		$ 200.00
						Prendas de Protección	530802	$ 125.00	$ 100.00		$ 225.00
						Insumos de construcción	530801	$ 56.00	$ 1,944.00		$ 2,000.00
						Estanterías Metálicas	840603	$ 2,000.00			$ 2,000.00
						Materiales de Oficina	530804	$ 300.00			$ 300.00
						Maquinarias y Equipos (de Larga Duración)	840104	$ 8,500.00	$ 500.00		$ 9,000.00
						Monto de Inversión		$ 38,948.96	$ 6,327.64	$ 5,827.64	$ 39,448.96
						Personal a Nombramiento		$ 2,814,687.75	$ 1,299,269.27	$ 169,668.50	$ 3,944,288.52
						Personal a Contrato		$ -	$ -	$ -	$ -
						Monto de Inversión		$ 4,233,170.40	$ 714,784.66	$ 2,372,106.82	$ 2,575,578.24
						MONTO TOTAL DEL PROYECTO		$ 7,047,839.15	$ 2,014,353.93	$ 2,542,043.32	$ 6,320,366.76

0.00

DISTRIBUTIVO DEL PERSONAL EN LA FUNCION ADMINISTRACION GENERAL Y FINANCIERA

Nº	Cargo	No. MESES	REM. UNIF.	REM. U. AN	VACACIONES	F. DE RESERVA	D. TERCERO	UNIFORMES	APORTE PATRONAL	D. CUARTO
	PREFECTURA									
1	PREFECTO PROVINCIAL	12	$ 5,007.00	60,084.00	5,007.00	5,007.00	5,007.00	224.00	583.32	394.00
2	SECRETARIA DE DESPACHO	12	$ 2,000.00	24,000.00	2,000.00	2,000.00	2,000.00	224.00	233.00	394.00
3	ASESOR DE PREFECTURA	12	$ 2,571.00	30,852.00	2,571.00	2,571.00	2,571.00	224.00	299.52	394.00
4	ASESOR DE PREFECTURA	12	$ 2,571.00	30,852.00	2,571.00	2,571.00	2,571.00	224.00	299.52	394.00
5	Asistente Administrativo 1	12	$ 645.00	7,740.00	645.00	645.00	645.00	224.00	75.14	394.00
6	Asistente Administrativo 2	12	$ 661.00	7,932.00	661.00	661.00	661.00	224.00	77.01	394.00
7	Secretaria Ejecutiva 2	12	$ 897.50	10,770.00	897.50	897.50	897.50	224.00	104.56	394.00
8	Secretario Ejecutiva 2	12	$ 897.50	10,770.00	897.50	897.50	897.50	224.00	104.56	394.00
	VIVE PREFECTURA									
9	VICEPREFECTA PROVINCIAL	12	$ 4,005.60	48,067.20	4,005.60	4,005.60	4,005.60	224.00	466.65	394.00
10	Asistente Administrativo 1	12	$ 580.50	6,966.00	580.50	580.50	580.50	224.00	67.63	394.00
	SECRETARIA GENERAL									
1	Director secretaria general	12	$ 2,571.00	30,852.00	2,571.00	2,571.00	2,571.00	224.00	299.52	394.00
2	Secretaria Ejecutiva 2	12	$ 937.50	11,250.00	937.50	937.50	937.50	224.00	109.22	394.00
3	Asistente Administrativo 1	12	$ 645.00	7,740.00	645.00	645.00	645.00	224.00	75.14	394.00
4	Secretaria Ejecutiva 2	12	$ 897.50	10,770.00	897.50	897.50	897.50	224.00	104.56	394.00
5	Asistente Administrativo 2	12	$ 837.50	10,050.00	837.50	837.50	837.50	224.00	97.57	394.00
6	Obrero	12	$ 400.00	4,800.00	400.00	400.00	400.00	224.00	46.60	394.00
7	Asistente Administrativo 1	12	$ 645.00	7,740.00	645.00	645.00	645.00	224.00	75.14	394.00
8	Analista de Administración 1	12	$ 1,005.75	12,069.00	1,005.75	1,005.75	1,005.75	224.00	117.17	394.00
	PROCURADURIA SINDICA									
1	Director de procuraduría	12	$ 2,571.00	30,852.00	2,571.00	2,571.00	2,571.00	224.00	299.52	394.00
2	Secretaria Ejecutiva 2	12	$ 937.50	11,250.00	937.50	937.50	937.50	224.00	109.22	394.00
3	Asistente Administrativo 1	12	$ 580.50	6,966.00	580.50	580.50	580.50	224.00	67.63	394.00
4	Abogado	12	$ 1,005.75	12,069.00	1,005.75	1,005.75	1,005.75	224.00	117.17	394.00
5	Abogado 2	12	$ 1,600.00	19,200.00	1,600.00	1,600.00	1,600.00	224.00	186.40	394.00
	AUDITORIA INTERNA									
1	Auditoria 1	12	$ 1,005.75	12,069.00	1,005.75	1,005.75	1,005.75	224.00	117.17	394.00
	DIRECCION DE COMUNICACION									
1	DIRECTOR DE COMUNICACIÓN SOCIAL	12	$ 2,571.00	30,852.00	2,571.00	2,571.00	2,571.00	224.00	299.52	394.00
2	Asistente Administrativo 2	12	$ 661.50	7,938.00	661.50	661.50	661.50	224.00	77.06	394.00
3	Asistente Administrativo 1	12	$ 580.50	6,966.00	580.50	580.50	580.50	224.00	67.63	394.00
4	Comunicador Social 1	12	$ 1,005.75	12,069.00	1,005.75	1,005.75	1,005.75	224.00	117.17	394.00
5	Asistente Administrativo 1	12	$ 580.50	6,966.00	580.50	580.50	580.50	224.00	67.63	394.00
6	Asistente Administrativo 2	12	$ 661.50	7,938.00	661.50	661.50	661.50	224.00	77.06	394.00
7	Asistente Administrativo 1	12	$ 580.50	6,966.00	580.50	580.50	580.50	224.00	67.63	394.00
8	Comunicador Social 1	12	$ 1,005.75	12,069.00	1,005.75	1,005.75	1,005.75	224.00	117.17	394.00
	DIRECCION ADMINISTRATIVA									
1	Director /a administrativa	12	$ 2,571.00	30,852.00	2,571.00	2,571.00	2,571.00	224.00	299.52	394.00
2	Secretaria Ejecutiva 2	12	$ 937.50	11,250.00	937.50	937.50	937.50	224.00	109.22	394.00
3	Asistente Administrativo 1	12	$ 580.50	6,966.00	580.50	580.50	580.50	224.00	67.63	394.00
4	Asistente Administrativo 1	12	$ 580.50	6,966.00	580.50	580.50	580.50	224.00	67.63	394.00
5	Asistente Administrativo 2	12	$ 661.50	7,938.00	661.50	661.50	661.50	224.00	77.06	394.00
6	Asistente Administrativo 1	12	$ 645.00	7,740.00	645.00	645.00	645.00	224.00	75.14	394.00

7	Asistente Administrativo 1	12	$	580.50	6,966.00	580.50	580.50	580.50	224.00	67.63	394.00
8	Guardalmacen 1	12	$	897.50	10,770.00	897.50	897.50	897.50	224.00	104.56	394.00
9	Analista de Administracion 1	12	$	1,005.75	12,069.00	1,005.75	1,005.75	1,005.75	224.00	117.17	394.00
10	Jefe del TIC´S	12	$	2,000.00	24,000.00	2,000.00	2,000.00	2,000.00	224.00	233.00	394.00
11	Analista de Tecnologías de la Información y Comunicación 1	12	$	1,300.00	15,600.00	1,300.00	1,300.00	1,300.00	224.00	151.45	394.00
12	Analista de Tecnologías de la Información y Comunicación 1	12	$	1,117.00	13,404.00	1,117.00	1,117.00	1,117.00	224.00	130.13	394.00
13	Analista de Tecnologías de la Información y Comunicación 2	12	$	1,600.00	19,200.00	1,600.00	1,600.00	1,600.00	224.00	186.40	394.00
14	Analista de Tecnologías de la Información y Comunicación 1	12	$	1,300.00	15,600.00	1,300.00	1,300.00	1,300.00	224.00	151.45	394.00
15	Tecnico en Informatica 1	12	$	580.50	6,966.00	580.50	580.50	580.50	224.00	67.63	394.00
16	Tecnico en Informatica 1	12	$	645.00	7,740.00	645.00	645.00	645.00	224.00	75.14	394.00
17	Jefe de Servicios Generales 1	12	$	2,000.00	24,000.00	2,000.00	2,000.00	2,000.00	224.00	233.00	394.00
18	Analista de Administracion 2	12	$	1,300.00	15,600.00	1,300.00	1,300.00	1,300.00	224.00	151.45	394.00
19	Asistente Administrativo 1	12	$	580.50	6,966.00	580.50	580.50	580.50	224.00	67.63	394.00
20	Guardalmacen 2	12	$	1,225.00	14,700.00	1,225.00	1,225.00	1,225.00	224.00	142.71	394.00
21	Guardalmacen 1	12	$	897.50	10,770.00	897.50	897.50	897.50	224.00	104.56	394.00
22	Analista de Administración 1	12	$	1,300.00	15,600.00	1,300.00	1,300.00	1,300.00	224.00	151.45	394.00
23	Guardalmacen 1	12	$	897.50	10,770.00	897.50	897.50	897.50	224.00	104.56	394.00
24	Técnico en Archivo 2	12	$	770.00	9,240.00	770.00	770.00	770.00	224.00	89.71	394.00
25	Analista de Administración 2	12	$	1,300.00	15,600.00	1,300.00	1,300.00	1,300.00	224.00	151.45	394.00
26	Abogado 1	12	$	1,005.75	12,069.00	1,005.75	1,005.75	1,005.75	224.00	117.17	394.00
27	Analista de Administración 1	12	$	1,005.75	12,069.00	1,005.75	1,005.75	1,005.75	224.00	117.17	394.00
28	Analista de Administración 1	12	$	1,005.75	12,069.00	1,005.75	1,005.75	1,005.75	224.00	117.17	394.00
29	Despachador de combustible	12	$	450.00	5,400.00	450.00	450.00	450.00	224.00	52.43	394.00
30	Guardian	12	$	500.00	6,000.00	500.00	500.00	500.00	224.00	58.25	394.00
31	Guardian	12	$	450.00	5,400.00	450.00	450.00	450.00	224.00	52.43	394.00
32	Guardian	12	$	450.00	5,400.00	450.00	450.00	450.00	224.00	52.43	394.00
33	Guardian	12	$	450.00	5,400.00	450.00	450.00	450.00	224.00	52.43	394.00
34	Guardian	12	$	450.00	5,400.00	450.00	450.00	450.00	224.00	52.43	394.00
35	Guardian	12	$	450.00	5,400.00	450.00	450.00	450.00	224.00	52.43	394.00
36	Guardian	12	$	450.00	5,400.00	450.00	450.00	450.00	224.00	52.43	394.00
37	Guardian	12	$	450.00	5,400.00	450.00	450.00	450.00	224.00	52.43	394.00
38	Guardian	12	$	450.00	5,400.00	450.00	450.00	450.00	224.00	52.43	394.00
39	Guardian	12	$	450.00	5,400.00	450.00	450.00	450.00	224.00	52.43	394.00
40	Guardian	12	$	450.00	5,400.00	450.00	450.00	450.00	224.00	52.43	394.00
41	Guardian	12	$	450.00	5,400.00	450.00	450.00	450.00	224.00	52.43	394.00
42	Guardian	12	$	450.00	5,400.00	450.00	450.00	450.00	224.00	52.43	394.00
43	Guardian	12	$	450.00	5,400.00	450.00	450.00	450.00	224.00	52.43	394.00
44	Guardian	12	$	450.00	5,400.00	450.00	450.00	450.00	224.00	52.43	394.00
45	Guardian	12	$	450.00	5,400.00	450.00	450.00	450.00	224.00	52.43	394.00
46	Guardian	12	$	450.00	5,400.00	450.00	450.00	450.00	224.00	52.43	394.00
47	Guardian	12	$	450.00	5,400.00	450.00	450.00	450.00	224.00	52.43	394.00
48	Guardian	12	$	450.00	5,400.00	450.00	450.00	450.00	224.00	52.43	394.00
49	Guardian	12	$	450.00	5,400.00	450.00	450.00	450.00	224.00	52.43	394.00
50	Guardian	12	$	450.00	5,400.00	450.00	450.00	450.00	224.00	52.43	394.00
51	Guardian	12	$	450.00	5,400.00	450.00	450.00	450.00	224.00	52.43	394.00
52	Guardian	12	$	450.00	5,400.00	450.00	450.00	450.00	224.00	52.43	394.00
53	Guardian	12	$	450.00	5,400.00	450.00	450.00	450.00	224.00	52.43	394.00
54	Guardian	12	$	450.00	5,400.00	450.00	450.00	450.00	224.00	52.43	394.00
55	Guardian	12	$	450.00	5,400.00	450.00	450.00	450.00	224.00	52.43	394.00

56	Guardian	12	$ 450.00	5,400.00	450.00	450.00	450.00	224.00	52.43	394.00
57	Guardian	12	$ 450.00	5,400.00	450.00	450.00	450.00	224.00	52.43	394.00
58	Guardian	12	$ 450.00	5,400.00	450.00	450.00	450.00	224.00	52.43	394.00
59	Guardian	12	$ 450.00	5,400.00	450.00	450.00	450.00	224.00	52.43	394.00
60	Guardian	12	$ 450.00	5,400.00	450.00	450.00	450.00	224.00	52.43	394.00
61	Guardian	12	$ 450.00	5,400.00	450.00	450.00	450.00	224.00	52.43	394.00
62	Guardian	12	$ 450.00	5,400.00	450.00	450.00	450.00	224.00	52.43	394.00
63	Guardian	12	$ 450.00	5,400.00	450.00	450.00	450.00	224.00	52.43	394.00
64	Guardian	12	$ 500.00	6,000.00	500.00	500.00	500.00	224.00	58.25	394.00
65	Guardian	12	$ 500.00	6,000.00	500.00	500.00	500.00	224.00	58.25	394.00
66	Guardian	12	$ 500.00	6,000.00	500.00	500.00	500.00	224.00	58.25	394.00
67	Guardian	12	$ 500.00	6,000.00	500.00	500.00	500.00	224.00	58.25	394.00
68	Guardian	12	$ 500.00	6,000.00	500.00	500.00	500.00	224.00	58.25	394.00
69	Guardian	12	$ 500.00	6,000.00	500.00	500.00	500.00	224.00	58.25	394.00
70	Guardian	12	$ 500.00	6,000.00	500.00	500.00	500.00	224.00	58.25	394.00
71	Guardian	12	$ 500.00	6,000.00	500.00	500.00	500.00	224.00	58.25	394.00
72	Guardian	12	$ 500.00	6,000.00	500.00	500.00	500.00	224.00	58.25	394.00
73	Guardian	12	$ 500.00	6,000.00	500.00	500.00	500.00	224.00	58.25	394.00
74	Guardian	12	$ 500.00	6,000.00	500.00	500.00	500.00	224.00	58.25	394.00
75	Conserje	12	$ 500.00	6,000.00	500.00	500.00	500.00	224.00	58.25	394.00
76	Conserje	12	$ 500.00	6,000.00	500.00	500.00	500.00	224.00	58.25	394.00
77	Servidor público administrativo (choferes) contrato15	12	$ 472.50	5,670.00	472.50	472.50	472.50	224.00	55.05	394.00
78	Servidor público administrativo (choferes) contrato15	12	$ 472.50	5,670.00	472.50	472.50	472.50	224.00	55.05	394.00
79	Servidor público administrativo (choferes) contrato15	12	$ 472.50	5,670.00	472.50	472.50	472.50	224.00	55.05	394.00
80	Servidor público administrativo (choferes) contrato15	12	$ 472.50	5,670.00	472.50	472.50	472.50	224.00	55.05	394.00
81	Servidor público administrativo (choferes) contrato15	12	$ 472.50	5,670.00	472.50	472.50	472.50	224.00	55.05	394.00
82	Servidor público administrativo (choferes) contrato15	12	$ 472.50	5,670.00	472.50	472.50	472.50	224.00	55.05	394.00
83	Servidor público administrativo (choferes) contrato15	12	$ 472.50	5,670.00	472.50	472.50	472.50	224.00	55.05	394.00
84	Servidor público administrativo (choferes) contrato15	12	$ 472.50	5,670.00	472.50	472.50	472.50	224.00	55.05	394.00
85	Servidor público administrativo (choferes) contrato15	12	$ 472.50	5,670.00	472.50	472.50	472.50	224.00	55.05	394.00
86	Conserje	12	$ 500.00	6,000.00	500.00	500.00	500.00	224.00	58.25	394.00
87	Conserje	12	$ 500.00	6,000.00	500.00	500.00	500.00	224.00	58.25	394.00
88	Conserje	12	$ 500.00	6,000.00	500.00	500.00	500.00	224.00	58.25	394.00
89	Conserje	12	$ 500.00	6,000.00	500.00	500.00	500.00	224.00	58.25	394.00
90	Conserje	12	$ 531.00	6,372.00	531.00	531.00	531.00	224.00	61.88	394.00
91	Conserje	12	$ 531.00	6,372.00	531.00	531.00	531.00	224.00	61.88	394.00
92	Conserje	12	$ 531.00	6,372.00	531.00	531.00	531.00	224.00	61.88	394.00
	DIRECCION DE TALENTO HUMANO									
1	Director General de Talento Humano	12	$ 2,571.00	30,852.00	2,571.00	2,571.00	2,571.00	224.00	299.52	394.00
2	Secretaria Ejecutiva 2	12	$ 897.50	10,770.00	897.50	897.50	897.50	224.00	104.56	394.00
3	Asistente Administrativo 1	12	$ 580.50	6,966.00	580.50	580.50	580.50	224.00	67.63	394.00
4	Jefe de la Unidad de Seguridad y Salud 1	12	$ 2,000.00	24,000.00	2,000.00	2,000.00	2,000.00	224.00	233.00	394.00
5	Analista de Talento Humano 1	12	$ 1,005.75	12,069.00	1,005.75	1,005.75	1,005.75	224.00	117.17	394.00
6	Analista de Talento Humano 1	12	$ 1,005.75	12,069.00	1,005.75	1,005.75	1,005.75	224.00	117.17	394.00
7	Contadora 1	12	$ 1,300.00	15,600.00	1,300.00	1,300.00	1,300.00	224.00	151.45	394.00
8	Analista de Talento Humano 1	12	$ 1,300.00	15,600.00						
9	Analista de Talento Humano 1	12	$ 1,300.00	15,600.00	1,300.00	1,300.00	1,300.00	224.00	151.45	394.00
10	Analista de Talento Humano 1	12	$ 1,005.75	12,069.00	1,005.75	1,005.75	1,005.75	224.00	117.17	394.00
11	Abogado 2	12	$ 1,600.00	19,200.00	1,600.00	1,600.00	1,600.00	224.00	186.40	394.00

12	Medico General	12	$ 1,600.00	19,200.00	1,600.00	1,600.00	1,600.00	224.00	186.40	394.00	
	DIRECCION FINANCIERA										
1	Director Financiero	12	$ 2,571.00	30,852.00	2,571.00	2,571.00	2,571.00	224.00	299.52	394.00	
2	Secretaria Ejecutiva 2	12	$ 937.50	11,250.00	937.50	937.50	937.50	224.00	109.27	394.00	
3	Asistente Administrativo 1	12	$ 580.50	6,966.00	580.50	580.50	580.50	224.00	67.63	394.00	
4	Tecnico en Archivo 1	12	$ 580.50	6,966.00	580.50	580.50	580.50	224.00	67.63	394.00	
5	Asistente Administrativo 1	12	$ 580.50	6,966.00	580.50	580.50	580.50	224.00	67.63	394.00	
6	Jefe de Presupuestos 1	12	$ 2,000.00	24,000.00	2,000.00	2,000.00	2,000.00	224.00	233.00	394.00	
7	Analista de Presupuestos 1	12	$ 1,005.75	12,069.00	1,005.75	1,005.75	1,005.75	224.00	117.17	394.00	
8	Contador 1	12	$ 1,300.00	15,600.00	1,300.00	1,300.00	1,300.00	224.00	151.45	394.00	
9	Analista de Presupuestos 2	12	$ 1,600.00	19,200.00	1,600.00	1,600.00	1,600.00	224.00	186.40	394.00	
10	Contadora General 1	12	$ 2,000.00	24,000.00	2,000.00	2,000.00	2,000.00	224.00	233.00	394.00	
11	Analista de Presupuestos 1	12	$ 1,300.00	15,600.00	1,300.00	1,300.00	1,300.00	224.00	151.45	394.00	
12	Contador 1	12	$ 1,300.00	15,600.00	1,300.00	1,300.00	1,300.00	224.00	151.45	394.00	
13	Contador 1	12	$ 1,300.00	15,600.00	1,300.00	1,300.00	1,300.00	224.00	151.45	394.00	
14	Contador 1	12	$ 1,300.00	15,600.00	1,300.00	1,300.00	1,300.00	224.00	151.45	394.00	
15	Contador 1	12	$ 1,300.00	15,600.00	1,300.00	1,300.00	1,300.00	224.00	151.45	394.00	
16	Contador 1	12	$ 1,005.75	12,069.00	1,005.75	1,005.75	1,005.75	224.00	117.17	394.00	
17	Tesorera General	12	$ 2,000.00	24,000.00	2,000.00	2,000.00	2,000.00	224.00	233.00	394.00	
18	Contador 1	12	$ 1,300.00	15,600.00	1,300.00	1,300.00	1,300.00	224.00	151.45	394.00	
19	Contador 1	12	$ 1,300.00	15,600.00	1,300.00	1,300.00	1,300.00	224.00	151.45	394.00	
	COOPERACION INTERNACIONAL										
1	Jefe Cooperacion Internacional	12	$ 2,000.00	24,000.00	2,000.00	2,000.00	2,000.00	224.00	233.00	394.00	
2	Tecnico	12	$ 735.00	8,820.00	735.00	735.00	735.00	224.00	85.63	394.00	
3	Tecnico	12	$ 661.00	7,932.00	661.00	661.00	661.00	224.00	77.01	394.00	
4	Tecnico	12	$ 661.00	7,932.00	661.00	661.00	661.00	224.00	77.01	394.00	2,346,602.57

Pastaza
GOBIERNO PROVINCIAL

TITULO II

SERVICIOS DE GESTION DEL TERRITORIO

PROGRAMA 2.- POLITICO INSTITUCIONAL

PROYECTOS

FISCALIZACION
PLANIFICACION
ORDENANZA FIESTAS DE LA PROVINCIA
ORDENANZA AL DEPORTE ESCOLAR
ORDENANZA AL DESARR Y FOMENTO DEL DEPORTE BARRIAL RURAL Y PARROQUIAL
ORDENANZA PARTICIPACION CIUDADANA
ORDENANZA GACETA
ORDENANZAS JUNTAS PARROQUIALES
COOPERACION INSTITUCIONAL
PATRONATO PROVINCIAL

FUNCION 2.- SERVICIOS GESTION DEL TERRITORIO
PROGRAMA 1.- POLITICO INSTITUCIONAL

ASIGNACION SEGUN EL OBJETO DEL GASTO

PARTIDA Nº	DENOMINACION	ASIGNACION ANUAL
210.5.0.00.00	GASTOS CORRIENTES	296,553.89
210.5.1.00.00	GASTOS EN PERSONAL	292,367.33
01.00	REMUNERACIONES BASICAS	199,702.67
05	Remuneraciones Unificadas	197,319.31
06	Salarios unificados	2,383.36
02.00	REMUNERACIONES COMPLEMENTARIAS	21,002.91
03	Décimo tercer sueldo	16,639.47
04	Décimo cuarto sueldo	4,363.44
05.00	REMUNERACIONES TEMPORALES	1,000.00
09	Horas Extraordinarias y Suplementarias	1,000.00
06.00	APORTES PATRONALES A LA SEGURIDAD SOCIAL	56,759.75
01	Aporte patronal	31,251.61
02	Fondo de reserva	25,508.14
'07.00	INDEMNIZACIONES	13,902.00
07	Compensaciones por vacaciones No gozadas	13,902.00
5.3.00.00	BIENES Y SERVICOS DE CONSUMO	4,186.56
08.00	BIENES DE USO Y CONSUMO CORRIENTE	4,186.56
02	Vestuario, Lencería y Prendas de Protección.	4,186.56
210.7.0.00.00	GASTOS DE INVERSION	4,651,054.30
210.7.1.00.00	GASTOS EN PERSONAL	338,238.47
01.00	REMUNERACIONES BASICAS	176,149.81
05	Remuneraciones unificadas	176,149.81
02.00	REMUNERACIONES COMPLEMENTARIAS	50,167.50
03	Décimo tercer sueldo	34,109.50
04	Décimo cuarto sueldo	16,058.00
05.00	REMUNERACIONES TEMPORALES	49,364.75
09	Horas Extraordinarias y Suplementarias	1,000.00
10	Servicios Personales por Contrato	48,364.75
06.00	APORTES PATRONALES A LA SEGURIDAD SOCIAL	28,446.91
01	Aporte patronal	16,886.56
02	Fondo de reserva	11,560.35
07.00	INDEMNIZACIONES	34,109.50
07	Compensacion por vacaciones no gozadas	34,109.50
7.3.00.00	BIENES Y SERVICIOS DE CONSUMO PARA INVERSION	446,618.90
01.00	SERVICIOS BASICOS	85,523.60
05	Telecomunicaciones	85,523.60
02.00	SERVICIOS GENERALES	197,300.00
04	Impresión,Reproduccion y Publicacion	1,500.00

PARTIDA Nº	DENOMINACION	ASIGNACION ANUAL
05	Espectaculos Culturales y Sociales	170,000.00
07	Difusion,Informacion y Publicidad	7,200.00
48	Evento Oficiales	18,600.00
03.00	TRASLADOS, INSTALACIONES, VIATICOS Y SUBSISTENCIAS	31,485.28
01	Pasajes al interior	26,385.28
03	Viáticos y subsistencias en el Interior	5,100.00
04.00	INSTALACION, MANTENIMIENTO Y REPARACION	27,523.60
04	Maquinaria y Equipos	27,523.60
06.00	CONTRATACIONES DE ESTUDIOS E INVESTIGACIONES	13,140.00
12	Capacitacion a servidores publicos	6,140.00
13	Capacitacion para la ciudadania en general	7,000.00
07.00	GASTOS EN INFORMATICA	3,000.00
02	Arrendamiento y Licencias de uso de paquetes Informaticos	3,000.00
08.00	BIENES DE USO Y CONSUMO DE INVERSION	64,366.42
02	Vestuario, lencería y prendas de protacción	180.00
03	Combustibles y Lubricantes	1,426.96
04	Materiales de oficina	6,352.76
05	Materiales de aseo	950.00
07	Materiales de Impresión, Fotografía, Reproducción y Publicaciones	20,956.70
11	Insumos, Materiales y Suministros para Construcción, Electricidad, Plomería, Carpinteria, Señalización Vial, Navegación	300.00
14	Suministros para actividades agropecuarias	33,900.00
20	Menaje y Accesorios Descartables	300.00
14.00	BIENES MUEBLES NO DEPRECIABLES	1,580.00
03	Mobiliario	120.00
04	Maquinarias y Equipos	300.00
06	Herramientas	460.00
07	Equipos,sistemas y Paquetes informaticos	700.00
15.00	BIENES BIOLOGICOS NO DEPRECIABLES	22,700.00
12	Semovientes	22,700.00
7.5.00.00	OBRAS PUBLICAS	661,515.72
01.00	OBRAS DE INFRAESTRUCTURA	661,515.72
99	Otras obras de infraestructura	661,515.72
7.8.00.00	TRANSFERENCIAS O DONACIONES PARA INVERSION	3,204,681.21
01.00	Transferencias o Donaciones para Inversión al Sector Público	3,160,681.21
02	A Entidades Descentralizadas y Autónomas (Transferencias para Inversión)	3,160,681.21
02.00	Transferencias o Donaciones de Inversión al Sector Privado Interno	44,000.00
04	Al sector privado no financiero	44,000.00
210.8.0.00.00	EGRESOS DE CAPITAL	21,971.91
8.4.00.00	BIENES DE LARGA DURACIÓN (PROPIEDADES PLANTA Y EQUIPO)	21,971.91
01.00	BIENES MUEBLES	21,971.91
03	Mobiliario	300.00
07	Equipos,sistemas y Paquetes informaticos	21,671.91
	TOTAL DEL PROGRAMA POLITICO INSTITUCIONAL S/.	**4,969,580.10**

Pastaza
GOBIERNO PROVINCIAL

PLAN OPERATIVO ANUAL

PROGRAMA 2.- POLITICO INSTITUCIONAL

COMP.	PROGRA	PROYECTO								REFORMA		
		NOMBRE	META ACTUAL	META REFORMADA	CODI. INICIAL	CODI. REFORMADO	RUBROS	PARTIDA	CODIFICADO INICIAL	AUMENTA	DISMINUYE	TOTAL
		Fiscalización	Fiscalizar el 100% de obras que contrate el GADPPz		$ 25,426.96	$ 25,426.96	Materiales de oficina (papelería y útiles)	730804	$ 5,000.00			$ 4,600.00
							Materiales de aseo	730805	$ 500.00			$ 300.00
							Servicio de impresión	730304	$ 500.00			$ 300.00
							Computadoras de escritorio	840807	$ 1,500.00			$ 1,200.00
							Materiales de construcción (pintura, clavos, estacas, cemento, acero de refuerzo, entre otros)	730811	$ 300.00			$ 60.00
							Herramientas menores (machete, combo, entre otros)	710406	$ 300.00			$ 30.00
							Paraaguas	710403	$ 120.00			$ 27.00
							Pasajes de agua	730802	$ 180.00			$ 180.00
							Equipos de medición (cinta, flexómetro)	710404	$ 300.00			$ 300.00
							Herramientas de medición (tablero de pie de rey)	710406	$ 160.00			$ 40.00
							Capacitaciones a servidores públicos	730802	$ 3,600.00			$ 1,600.00
							Combustible	730601	$ 1,426.96			$ 1,426.96
							Viajes al interior	730301	$ 8,000.00			$ 3,000.00
							Viáticos	730301	$ 3,500.00			$ 1,500.00
			Personal a Nombramiento									$ -
			Personal a Contrato									$ -
			Monto de Inversión						$ 25,426.96	$ -	$ -	$ 25,426.96
			31 reuniones con los diferentes niveles de gobiernos y ejecutivo desconcentrado en el año 2018	Planificar en territorio provincial en articulación con los 22 actores sociales del	$ 6,700.00	$ 6,700.00	Suministros de oficina	730804	$ 500.00			$ 300.00
							Suministros de aseo	730805	$ 200.00			$ 200.00
							Materiales de impresión	730807	$ 2,000.00		$ -	$ 2,000.00
							Mantenimiento de software Argis	730707	$ 3,000.00			$ 3,000.00
							Servicio de impresión de planos	730304	$ 1,000.00			$ 1,000.00
				Seguimiento y Evaluación al PDOT provincial al año 2019	$ 1,300.00	$ 1,300.00	Capacitación a servidores públicos	730802	$ 1,300.00			$ 1,300.00
							Viáticos	730301	$ 1,000.00			$ 1,000.00
							Repuestos de equipos informáticos	710407	$ 600.00			$ 300.00
							Equipos informáticos (DISCOS EXTERNOS)	840807	$ 400.00			$ 400.00
			Proporcionar 12 estudios viales al año 2018	Proporcionar 15 estudios viales al año 2019	$ 19,727.21	$ -	Suministros de oficina (grapadora, rollos de papel)	730804	$ 1,000.00		$ 3,000.00	$ -
							Instrumentos de medición (flexómetro y cintas)	710404	$ 300.00		$ 300.00	$ -
							Tintas tóner	730804	$ 1,500.00		$ 1,500.00	$ -
							Suministros de limpieza	730805	$ 200.00		$ 200.00	$ -
							Equipos informáticos	840807	$ 12,227.21		$ 12,227.21	$ -
							Partes y repuestos de la estaciones totales	710401	$ 1,000.00		$ 1,000.00	$ -

GOBIERNO TERRITORIAL Y PARTICIPACIÓN CIUDADANA	GESTIÓN INSTITUCIONAL	Planificación					Mantenimiento y calibración estaciones totales	730404	$ 1,000.00		$ 1,000.00	$
			Obtener 140 inspecciones e informes al año 2018	Obtener 200 inspecciones e informes al año 2019	$ 5,331.40	$ -	Viaticos al interior	730101	$ 3,500.00		$ 3,500.00	$
							Impresiones y anillados	730807	$ 500.00		$ 500.00	$
							Capacitación a servidores públicos	730802	$ 1,231.40		$ 1,231.40	$
							Paraaolas	731601	$ 100.00		$ 100.00	$
			Proporcionar 10 estudios civiles o estructurales de puentes al año 2018	Proporcionar 10 estudios civiles o estructurales de puentes al año 2019	$ 33,900.00	$ -	Materiales de construcción (pintura, clavos, estacas, cemento, acero de refuerzo, entre otros)	730801	$ 500.00		$ 500.00	$
							Herramientas (machete, combo, entre otros)	731406	$ 500.00		$ 500.00	$
							Equipo para expedicion	731404	$ 500.00		$ 500.00	$
							Software (ELSBS)	840107	$ 18,000.00		$ 18,000.00	$
							Horas extras		$ 2,000.00		$ 2,000.00	$
							Viaticos	730101	$ 2,000.00		$ 2,000.00	$
							Estación Total	840804	$ 5,900.00		$ 5,900.00	$
							Aceites y lubricantes	730303	$ 1,000.00		$ 1,000.00	$
							Combustible	730801	$ 1,000.00		$ 1,000.00	
							Impresiones y anillados	730204	$ 500.00		$ 500.00	
							Contratación de Estudio de Suelos	730605	$ 2,000.00		$ 2,000.00	$
			4 Informes de ICM	4 Informes de ICM	$ 750.00	$ 750.00	Suministros de Oficina	730804	$ 500.00			$ 500.00
							Materiales de aseo y limpieza	730805	$ 250.00			$ 250.00
							Compra de Software GPR	840107	$ 6,574.67			$ 6,574.67
							Capacitaciones Tecnicas	730802	$ 1,000.00			$ 1,000.00
							Viaticos	730101	$ 600.00			$ 600.00
							equipos informaticos (Impresora)	840107	$ 1,000.00			$ 1,000.00
							Mouse	730407	$ 100.00			$ 100.00
							Muebles de oficina	840103	$ 300.00			$ 300.00
							Equipos informaticos	840107	$ 5,000.00			$ 5,000.00
							Personal a Nombramiento		$ 297,367.33			$ 297,367.33
							Personal a Contrato		$ 342,425.03			$ 342,425.03
							Monto de Inversión		$ 83,983.28	$ -	$ 58,458.61	$ 25,524.67
		Ordenanza reformatoria a la ordenanza que regula la estructura y funcionamiento del sistema de participación ciudadana y control social	2 Asambleas Provinciales al año	2 Asambleas Provinciales al año	$ 16,200.00	$ 16,200.00	Logistica	730248	$ 9,000.00			$ 9,000.00
							Publicidad	730207	$ 7,200.00			$ 7,200.00
			2 capacitaciones		$ 40,050.00	$ 40,050.00	Contratación de capacitador	730603	$ 7,000.00			$ 7,000.00
							Logistica	730248	$ 9,600.00			$ 9,600.00
							Material POP	730807	$ 8,397.24		$ 1,563.64	$ 6,833.60
							Servicio de Impresión	730807	$ 2,000.00			$ 2,000.00
							Transporte aereo	730301	$ 10,000.00		$ 3,233.60	$ 6,766.40
							Manteleria	730820	$ 300.00			$ 300.00
							Equipo Informatico	840107	$ 2,400.00	$ 4,797.24		$ 7,197.24
							Suministro de oficina	730804	$ 152.76			$ 152.76
							Monto de Inversión		$ 56,250.00	$ 4,797.24	$ 4,797.24	$ 56,250.00
		Ordenanza reformatoria a la ordenanza y estructura la ordenanza provincial	100% de cumplimiento de la ordenanza		$ 24,000.00	$ 24,000.00	Transferencia de Recursos	780304	$ 24,000.00			$ 24,000.00
							Monto de Inversión		$ 24,000.00	$ -	$ -	$ 24,000.00

POEI		Reforma a la ordenanza de apoyo al deporte escolar de la provincia de	100% de cumplimiento de la ordenanza		$ 20,000.00	$ 20,000.00	Transferencia de Recursos	380204	$ 20,000.00			$ 20,000.00	
								Monto de Inversión	$ 20,000.00	$ -	$ -	$ 20,000.00	
		Ordenanza de creación de la gaceta oficial del GADPPz	Dar a conocer a la ciudadanía las resoluciones,acuerdos e información relevante del GADPPz		$ 10,123.10	$ 10,123.10	Materiales de Impresión	730807	$ 10,123.10			$ 10,123.10	
								Monto de Inversión	$ 10,123.10	$ -	$ -	$ 10,123.10	
		Ordenanza que norma la organización institucional en las fiestas de la provincia de	100% de cumplimiento de la ordenanza		$ 170,000.00	$ 170,000.00	Fiestas de la provincia	730205	$ 170,000.00			$ 170,000.00	
								Monto de Inversión	$ 170,000.00	$ -	$ -	$ 170,000.00	
		Ordenanza que norma la organización en los presupuestos	100% de cumplimiento de la ordenanza		$ 707,281.21	$ 763,881.21	Transferencia de Recursos	730814	$ 43,900.00			$ 43,900.00	
								731512	$ 77,700.00			$ 77,700.00	
								780802	$ 630,681.21			$ 630,681.21	
								Monto de Inversión	$ 707,281.21	$ -	$ -	$ 707,281.21	
OPERACIÓN INSTITUCIONAL		Enlace de comunicaciones vía internet satelital con las cabeceras parroquiales rurales para conectividad comunicacional.	Alcanzar el 100% de disponibilidad del servicio de internet satelital en los GADSPR.		$ 63,000.00	$ 85,523.60	Telecomunicaciones	730805	$ 63,000.00	$ 22,523.60		$ 85,523.60	
			Cumplir con 5 mantenimientos preventivos ejecutados en los sistemas solares fotovoltaicos instalados en los GADSPR		$ 5,000.00	$ 27,523.60	Maquinarias y Equipos (Instalación, Mantenimiento y Reparación)	730404	$ 5,000.00	$ 22,523.60		$ 27,523.60	
			Cumplir con 17 vuelos al interior justificados según cronograma de mantenimientos preventivos, seguimiento y monitoreo de servicios.		$ 31,618.88	$ 31,618.88	Pasajes al Interior	730301	$ 31,618.88			$ 31,618.88	
								Monto de Inversión	$ 99,618.88	$ 45,047.20	$ -	$ 144,666.08	

CO	Mancomunidades (CONGA)	100% de cumplimiento de la ordenanza		$ 40,000.00	$ 160,000.00	Transferencia de Recursos	780002	$ 40,000.00	$ 120,000.00		$ [illegible]	
							Monto de Inversión	$ 40,000.00	$ 120,000.00	$ -	$ 160,000.00	
	Proyectos sociales del GADPPz (Patronato Provincial)	100% de cumplimiento de la ordenanza		$ 2,350,000.00	$ 2,350,000.00	Transferencia de Recursos	780003	$ 2,350,000.00			$ [illegible]	
							Monto de Inversión	$ 2,350,000.00	$ -	$ -	$ 2,350,000.00	
	Construcción del CITET VI-Etapa	100% de cumplimiento de infraestructura		$ 75,000.00	$ 75,000.00	Construcción de Infraestructura	750199	$ 75,000.00			$ [illegible]	
							Monto de Inversión	$ 75,000.00	$ -	$ -	$ 75,000.00	
	Remodelación del área comunales	100% de cumplimiento de infraestructura		$ 299,481.75	$ 586,515.72	Construcción de Infraestructura	750199	$ 299,481.75	$ 287,033.97		$ [illegible]	
							Monto de Inversión	$ 299,481.75	$ 287,033.97	$ -	$ 586,515.72	
							Personal a Nombramiento	$ 292,367.33	$ -	$ -	$ 292,367.33	
							Personal a Contrato	$ 342,425.03	$ -	$ -	$ 342,425.03	
							Monto de Inversión	$ 3,941,095.88	$ 456,948.41	$ 63,235.85	$ 4,334,287.74	
							MONTO TOTAL DEL PROYECTO	$ 4,373,887.54	$ 456,948.41	$ 63,235.85	$ 4,969,380.10	

0.00

DISTRIBUTIVO DE LA FUNCION POLITICO INSTITUCIONAL

N.	Cargo	No. MESES	REM. UNIF.	REM. U. AN	VACACIONES	F. DE RESERVA	D. TERCERO	UNIFORMES	APORTE PATRONAL	D. CUARTO
	DIRECCION DE PLANIFICACION									
1	ANALISTA DE PLANIFICACION 2	7	1,600.00	11,200.00	1,600.00	1,600.00	1,600.00	224.00	2,236.80	394.00
2	DIRECTOR DE PLANIFICACION	7	2,571.00	17,997.00	2,571.00	2,571.00	2,571.00	224.00	3,594.26	394.00
3	SECRETARIA EJECUTIVA 2	7	897.5	6,282.50	897.50	897.50	897.50	224.00	1,254.71	394.00
4	ANALISTA DE PLANIFICACION 1	7	1,300.00	9,100.00	1,300.00	1,300.00	1,300.00	224.00	1,817.40	394.00
	CONTRATADOS PLANIFICACION			**44,579.50**	**6,368.50**	**6,368.50**	**6,368.50**	**896.00**	**8,903.16**	**1,576.00**
1	ANALISTA DE PLANIFICACION 2	7	1,300.00	9,100.00	1,300.00	1,300.00	1,300.00	224.00	1,817.40	394.00
2	ANALISTA DE PLANIFICACION 1	7	1,005.75	7,040.25	1,005.75	1,005.75	1,005.75	224.00	1,406.04	394.00
3	ANALISTA DE PLANIFICACION 1	7	1,005.75	7,040.25	1,005.75	1,005.75	1,005.75	224.00	1,406.04	394.00
4	ASISTENTE ADMINISTRATIVO 1	7	580.5	4,063.50	580.50	580.50	580.50	224.00	811.54	394.00
5	ANALISTA DE PLANIFICACION 1	7	1,005.75	7,040.25	1,005.75	1,005.75	1,005.75	224.00	1,406.04	394.00
6	ANALISTA DE PLANIFICACION 1	7	1,005.75	7,040.25	1,005.75	1,005.75	1,005.75	224.00	1,406.04	394.00
	DIRECCION DE FISCALIZACION			**41,324.50**	**5,903.50**	**5,903.50**	**5,903.50**	**1,344.00**	**8,253.09**	**2,364.00**
1	FISCALIZADOR 1	7	1,300.00	9,100.00	1,300.00	1,300.00	1,300.00	224.00	1,817.40	394.00
2	SECRETARIA EJECUTIVA 2	7	897.5	6,282.50	897.50	897.50	897.50	224.00	1,254.71	394.00
3	DIRECTOR DE FISCALIZACION	7	2,571.00	17,997.00	2,571.00	2,571.00	2,571.00	224.00	3,594.26	394.00
4	DIRECTOR DE FISCALIZACION	7	1,300.00	9,100.00	1,300.00	1,300.00	1,300.00	224.00	1,817.40	394.00
5	FISCALIZADOR 1	7	1,300.00	9,100.00	1,300.00	1,300.00	1,300.00	224.00	1,817.40	394.00
	CONTRATADOS			**51,579.50**	**7,368.50**	**7,368.50**	**7,368.50**	**1,120.00**	**10,301.16**	**1,970.00**
1	FISCALIZADOR 1	7	1,005.75	7,040.25	1,005.75	1,005.75	1,005.75	224.00	1,406.04	394.00
				7,040.25	**1,005.75**	**1,005.75**	**1,005.75**	**224.00**	**1,406.04**	**394.00**
				144,523.75	**20,646.25**	**20,646.25**	**20,646.25**	**3,584.00**	**28,863.46**	**6,304.00**

245,213.96

Pastaza
GOBIERNO PROVINCIAL

TITULO III

FONDO PARA SERVICIOS GESTION AMBIENTAL

PROGRAMA 1.- GESTION AMBIENTAL

PROYECTOS

PATRIMONIO NATURAL
CALIDAD AMBIENTAL
EDCACIÓN AMBIENTAL

FUNCION 3.-SERVICIOS GESTION AMBIENTAL
PROGRAMA 1.- GESTION AMBIENTAL

ASIGNACION SEGUN EL OBJETO DEL GASTO

PARTIDA Nº	DENOMINACION	ASIGNACION ANUAL
310.5.0.00.00	GASTOS CORRIENTES	147,395.28
310.5.1.00.00	GASTOS EN PERSONAL	147,395.28
01.00	REMUNERACIONES BASICAS	99,492.00
05	Remuneraciones Unificadas	67,992.00
06	Salarios Unificados	31,500.00
02.00	REMUNERACIONES COMPLEMENTARIAS	12,231.00
03	Décimo tercer sueldo	8,291.00
04	Décimo cuarto sueldo	3,940.00
03.00	Remuneraciones Compensatorias	6,336.00
04	Compensación por Transporte	792.00
06	Alimentación	5,544.00
04.00	Subsidios	1,005.96
01	Por Cargas Familiares	330.96
08	Subsidio de Antigüedad	675.00
06.00	APORTES PATRONALES A LA SEGURIDAD SOCIAL	20,039.32
01	Aporte patronal	11,748.32
02	Fondo de reserva	8,291.00
07.00	INDEMNIZACIONES	8,291.00
07	Compensacion por vacaciones no gozadas	8,291.00
310.5.3.00.00	BIENES Y SERVICOS DE CONSUMO	0.00
08.00	Bienes de Uso y Consumo Corriente	0.00
02	Vestuario, Lencería, Prendas de Protección y Accesorios para uniformes del personal de Protección, Vigilancia y Seguridad.	0.00
310.7.0.00.00	GASTOS DE INVERSION	981,120.60
310.7.1.00.00	GASTOS EN PERSONAL	389,265.06
01.00	REMUNERACIONES BASICAS	136,748.63
05	Remuneraciones Unificadas	136,748.63
02.00	REMUNERACIONES COMPLEMENTARIAS	34,837.75
03	Décimo tercer sueldo	23,017.75
04	Décimo cuarto sueldo	11,820.00
05.00	REMUNERACIONES TEMPORALES	139,464.37
10	Servicios Personales por Contrato	139,464.37
06.00	APORTES PATRONALES A LA SEGURIDAD SOCIAL	55,196.56
01	Aporte patronal	32,178.81

02	Fondo de reserva	23,017.75
07.00	**INDEMNIZACIONES**	**23,017.75**
07	Compensacion por vacaciones no gozadas	23,017.75
310.7.3.00.00	**BIENES Y SERVICIOS PARA INVERSIÓN**	**417,255.54**
02.00	**Servicios Generales**	**44,000.00**
04	Edición, Impresión, Reproducción, Publicaciones, Suscripciones, Fotocopiado, Traducción, Empastado, Enmarcación, Serigrafía, I	10,000.00
07	Difusión, Información y Publicidad	3,000.00
36	Servicios en Plantaciones Forestales	25,000.00
49	Eventos Públicos Promocionales	6,000.00
03.00	**Traslados, Instalaciones, Viáticos y Subsistencias**	**800.00**
03	Viáticos y Subsistencias en el Interior	800.00
05.00	**Arrendamiento de Bienes**	**5,000.00**
05	Vehículos (Arrendamiento)	5,000.00
06.00	**Contratación de Estudios, Investigaciones y Servicios Técnicos Especializados.**	**239,684.00**
01	Consultoría, Asesoría e Investigación Especializada	46,200.00
02	Servicio de Auditoría	120,420.00
06	Honorarios por Contratos Civiles de Servicios	8,064.00
07	Servicios Técnicos Especializados	10,000.00
09	Investigaciones Profesionales y Análisis de Laboratorio	55,000.00
08.00	**Bienes de Uso y Consumo de Inversión**	**72,771.54**
02	Vestuario, Lencería, Prendas de Protección y Accesorios para uniformes del personal de Protección, Vigilancia y Seguridad.	0.00
04	Materiales de oficina	2,000.00
05	Materiales de aseo	2,000.00
11	Insumos, Materiales y Suministros para Construcción, Electricidad, Plomería, Carpintería, Señalización Vial, Navegación, Contra Ir	38,771.54
19	Accesorios e Insumos Químicos y Orgánicos	5,000.00
20	Menaje y Accesorios Descartables	3,000.00
23	Egresos para Sanidad Agropecuaria	22,000.00
14.00	**Bienes Muebles no Depreciables**	**50,000.00**
06	Herramientas y equipos menores	50,000.00
15.00	**Bienes Biológicos no Depreciables**	**5,000.00**
15	Plantas	5,000.00
310.7.5.00.00	**OBRAS PUBLICAS**	**130,000.00**
01.00	**OBRAS DE INFRAESTRUCTURA**	**130,000.00**
04	**De urbanización y embellecimiento**	**130,000.00**
07	Construcciones y edificaciones	130,000.00
310.7.7.0.000	**OTROS EGRESOS DE INVERSIÓN**	**44,600.00**
01.00	**Impuestos, Tasas y Contribuciones**	**43,000.00**
02	Tasas Generales, Impuestos, Contribuciones, Permisos, Licencias y Patentes	43,000.00
02.00	**Seguros, Costos Financieros y Otros Egresos**	**1,600.00**

06	Costas Judiciales, Trámites Notariales, Legalización de Documentos y Arreglos Extrajudiciales	1,600.00
310.8.0.00.00	**GASTOS DE CAPITAL**	**143,000.00**
8.4.00.00	**BIENES DE LARGA DURACIÓN (PROPIEDADES PLANTA Y EQUIPO)**	**143,000.00**
01.00	**Bienes Muebles**	**143,000.00**
03	Mobiliarios	20,000.00
04	Maquinarias y Equipos	113,000.00
06	Herramientas	10,000.00

TOTAL DEL PROGRAMA GESTION AMBIENTAL $ 1,271,515.88

Pastaza
GOBIERNO PROVINCIAL

PLAN OPERATIVO ANUAL

PROGRAMA 3.- GESTION AMBIENTAL

COMP.	PROGRA.	PROYECTO								REFORMA		
		NOMBRE	META ACTUAL	META REFORMADA	CODI. INICIAL	CODI. REFORMADO	RUBROS	PARTIDA	CODIFICADO INICIAL	AUMENTA	DISMINUYE	TOTAL
	PATRIMONIO NATURAL	...ciar y Restauración del Bosque en áreas de importancia hídrica en la provincia de Pastaza, como acción de mitigación al cambio climático	Producir 60 000 plantas para reforestar áreas degradadas		20,549.32 Pts	150,000.00 Pts	Adquisición de plantas	731515	5,000.00			5,000.00
							Adquisición de Herramientas Agrícolas	840106	1,200.00	8,800.00		10,000.00
							Adquisición de productos agrícolas de origen químico y orgánico	730809	5,000.00			5,000.00
							Adquisición de Herramientas Construcción (Vivero Forestal)	710106		50,000.00		50,000.00
							Construcción y adecuación de la infraestructura existente en la estación biológica Pindo Mirador	750107		80,000.00		80,000.00
							Adquisición de materiales agrícolas forestales	730804	6,349.32		6,349.32	
							Mantenimientos de equipos	730404	1,000.00		1,000.00	
							Adquisición de partes y repuestos	731411	1,000.00		1,000.00	
							Adquisición de combustible y aceite	730803	500.00		500.00	
			Conservar 300 Ha de Bosque en las zonas de recarga hídrica	Conservar 350 Ha de Bosque en las zonas de recarga hídrica	300,000.00 Pts	- Pts	Compra de predios Declaratoria de utilidad pública para compra de predios	840301	300,000.00		300,000.00	
							Encuipacamiento forestal					
			Restaurar 50 Ha de áreas degradas en las zonas de recarga hídrica	Restaurar 40 Ha de áreas degradas en las zonas de recarga hídrica	15,000.00 Pts	40,000.00 Pts	Contratación de personal para reforestaciones	730236	-	25,000.00		25,000.00
							Adquisición de materiales de construcción	730801	15,000.00			15,000.00
			Realizar 5 mingas de limpieza de ríos		12,000.00 Pts	16,000.00 Pts	Señalética ambiental	730811		6,000.00		6,000.00
							Coordinación de eventos de mingas ambientales	730149	6,000.00		6,000.00	
							Contratación de servicio de transporte	730503	4,000.00	1,000.00		5,000.00
							Adquisición de Materiales	730801		5,000.00		5,000.00
							Adquisición de Equipos	840104	2,000.00		2,000.00	
			Implementar 7 sistemas de tratamiento de aguas contaminadas	Implementar 5 sistemas de tratamiento de aguas contaminadas	55,000.00 Pts	120,000.00 Pts	Adquisición e instalación de Biodigestores	840104	35,000.00	35,000.00		70,000.00
							Adquisición e instalación de una planta de tratamiento de agua residuales compacta	750107		50,000.00		50,000.00
			Contar con una base de datos de análisis de calidad y cantidad de agua	Contar con un sistema de información local	10,000.00 Pts	85,000.00 Pts	Adquisición de equipos para análisis de calidad y cantidad de agua	840104	11,000.00	17,000.00		30,000.00
							Análisis de Laboratorio (Calidad de agua)	730809	25,000.00	50,000.00		75,000.00
							Personal a Nombramiento					

	Conserv	Personal a Contrato									
		Monto de Inversión						420,549.32	307,300.00	316,849.32	411,000.00
	Pastaza selva viva	Albergar 115 animales silvestres en Pastaza Selva viva		- Pts	27,000.00 Pts	Adquisición de alimentos para los animales de Pastaza Selva Viva	730823		15,000.00		15,000.00
						Adquisición de insumos y equipos veterinarios	730823		7,000.00		7,000.00
						Adquisición de materiales de construcción	730811		5,000.00		5,000.00
		Personal a Nombramiento									
		Personal a Contrato									
		Monto de Inversión						-	27,000.00	-	27,000.00
	Conservación de la biodiversidad nativa en la Provincia de Pastaza	Restaurar 80 Ha de bosque		- Pts	- Pts	Reforestaciones		-		-	
		Albergar a 110 animales silvestres en el zoológico Pastaza Selva Viva		101,780.08 Pts	3,771.54 Pts	Adquisición de alimentos para los animales del zoológico Pastaza Selva Viva	730815	15,000.00		15,000.00	
						Adquisición de insumos veterinarios para el zoológico Pastaza Selva Viva	730819	1,000.00		1,000.00	
						Mesa de cirugía para el zoológico Pastaza Selva Viva	840601	1,000.00		1,000.00	
						Adquisición de materiales de construcción	730811	34,780.08		31,008.54	3,771.54
						Construcción y adecuación de infraestructura en la Estación Biológica Pindo Mirador	730807	25,000.00		25,000.00	
						Construcción y adecuación de infraestructura en el Zoológico Pastaza Selva Viva	730807	25,000.00		25,000.00	
		Personal a Nombramiento									
		Personal a Contrato									
		Monto de Inversión						101,780.08	-	98,008.54	3,771.54
		Restaurar 10 Ha de áreas degradas		- Pts	- Pts	Reforestación y Revegetación	730236	-		-	
		Obtener 50 permisos ambientales para las obras que ejecuta el GADPPz		92,300.00 Pts	- Pts	Pago de tasas ambientales	770402	22,000.00		22,000.00	
						Pago por remoción de cobertura vegetal	770402	5,000.00		5,000.00	
						Contratación de un gestor de desechos peligrosos y especiales	730709	10,000.00		10,000.00	
						Auditorías ambientales	730602	50,000.00		50,000.00	
						GPS	840104	1,500.00		1,500.00	
						Impresora a Color	840102	800.00		800.00	
						Viaticos al Interior	730301	3,000.00		3,000.00	
		Contar con 28 permisos de libre aprovechamiento para la				Prestación de Servicios Profesionales (Abogado)	730606	10,100.00		8,036.00	8,064.00
						Pago de tasas en ARCOM	770102	6,000.00		6,000.00	

BIOFISICO	CALIDAD AMBIENTAL	Regulación, Seguimiento y Control Ambiental de actividades a desarrollarse por el GADPPz	explotación de material pétreo de las minas pertenecientes al GADPPz		43,900.00 Pts	8,064.00 Pts	Pago de trámites en la notaría pública	770105	1,600.00		1,600.00	
							Contratación de auditores internos	730607	20,200.00		20,200.00	
			Contar con una base de datos de zonas de riesgos		17,300.00 Pts	- Pts	Servicio de Impresión de mapas	730504	500.00		500.00	
							Intervenciones ante desastres naturales	730821	16,800.00		16,800.00	
			Realizar 30 Fiscalizaciones ambientales de los proyectos y/o obras que ejecuta el GADPPZ		- Pts	- Pts	Informes de fiscalizaciones ambientales					
			Realizar 3 auditorías ambientales del cumplimiento a los proyectos que cuentan con licencia ambiental		95,920.00 Pts	95,920.00 Pts	Contratación de Auditorías ambientales externas	730602		95,920.00		95,920.00
			Obtener 50 permisos ambientales para las obras que ejecuta el GADPPz		$ 53,000.00	$ 53,000.00	Pago de tasas ambientales (Pago de Regulación - Observaciones AAC - Aprobación de AAC)	770102		43,000.00		43,000.00
							Contratación de un gestor de derechos peligrosos y especiales	730607		10,000.00		10,000.00
			Contar con 15 permisos de libre aprovechamiento para la explotación de material pétreo de las minas		$ 28,100.00	$ 28,100.00	Pago de trámites en la notaría pública	770206		1,600.00		1,600.00
							Contratación de auditores internos	730602		24,500.00		24,500.00
			Personal a Nombramiento									
			Personal a Contrato									
			Monto de Inversión						153,500.00	175,020.00	145,435.00	181,084.00
		Plan Provincial de respuesta ante desastres	Contar con una base de datos de zonas de riesgos		- Pts	26,000.00 Pts	Elaboración del Plan Institucional de respuesta ante desastres	730601		20,000.00		20,000.00
							GPS	840504		3,000.00		3,000.00
							Entrega de asistencias humanitaria	730820		3,000.00		3,000.00
			Personal a Nombramiento									
			Personal a Contrato									
			Monto de Inversión						-	26,000.00	-	26,000.00
							Impresión, Fotografía, Reproducción y Publicaciones para la educación del Centro de Interpretación, Educación Ambiental de la Estación Biológica Paulo Morales y charlas de protección animal	730807	15,440.00		15,440.00	

EDCACIÓN AMBIENTAL	Educar a 1900 personas en temas ambientales.	136,888.80 Pts	12,000.00 Pts	Adquisición de equipos para desarrollo de charlas (Computadora portátil, proyector, parlantes)	840107	2,088.00		2,088.00	
				Adquisicitto de equipos para desarrollo de charlas (Computadora portátil, proyector, parlantes)	840104	7,000.00		7,000.00	
				Contratación de capacitadores (C. Líderes Amb. + R.P.Amb.+ C.Cont.)	730103	3,360.00		3,360.00	
				Adquisición de materiales de construcción para capacitar	730801	8,960.00		8,960.00	
				Adquisicitn de herramientas para capacitar (taladro, sierra, cañadera, etc.)	840806	11,200.00		11,200.00	
				Contratación de servicios de eventos (ciclo conferencias + juegos ambientales)	730149	16,240.00		16,240.00	
				Contratación de servicios de transporte	730505	4,480.00		4,480.00	
				Vínculos (Coordinación+Capacitadores)	730503	5,600.00		4,800.00	800.00
				Adquisición de materiales de construcción para la adecuación de Stand	730801	4,480.00		4,480.00	
				Adquisicitn de herramientas para la adecuación de stand	730806	672.00		672.00	
				Adquisición de insumos agrícolas para adecuación de stand	730814	448.00		448.00	
				Adquisición de carpas inflables, contenedores inflables y generador	840104	2,800.00		2,800.00	
				Contratación de servicios de consultoría (Act. Plan Amb.)	730601	11,200.00			11,200.00
				Contratación de servicio de impresiones (reproducciones) para afiliatro ambiental (Gráficas, impresiones, reproducciones)	730204	5,600.00		5,600.00	
				Contratación de servicios para traducción de textos del español al quechua, producción de audio, video, y reproducciones	730204	4,480.00		4,480.00	
				Adquisición de Material P.O.P	730204	11,440.00		11,440.00	
				Mandiles (alla glutonia,	840103	134.40		134.40	
				Equipo fotográfico y de audio	840104	3,460.80		3,460.80	

Educación ambiental para el desarrollo sostenible en la provincia de Pastaza						Disco Externo 1 Tb	840107	201.60		201.60	
						Impresora de tinta continua a color	840107	560.00		560.00	
						Computador de escritorio	840107	1,344.00		1,344.00	
						Plotter (cartuchos de colores, servicio de mantenimiento)	840107	7,840.00		7,840.00	
						Pizarra de walkie talkie	840104	1,680.00		1,680.00	
						Suministros de oficina	730804	8,960.00		8,960.00	
						Suministros de aseo	730805	2,240.00		2,240.00	
		Educar a 800 personas en temas ambientales		$ 15,000.00	$ 15,000.00	Plan de Educación ambiental para el desarrollo sostenible de la provincia de Pastaza	730601		15,000.00		15,000.00
						Suscripción de un Convenio de cooperación institucional entre el GADPPz - MAE - Ministerio de Educación					
		Participación en 2 ferias		4,000.00 Pts	4,000.00 Pts	Adquisición de materiales de construcción para adecuación de stand	730811		4,000.00		4,000.00
		Realización de 5 eventos a favor del medio ambiente		$ 38,000.00	$ 91,500.00	Conferencias a favor del medio ambiente	730249		6,000.00		6,000.00
						Dos Pantallas de Proyección Un Proyector Equipos audiovisuales	840104		10,000.00		10,000.00
						Mobiliario para el Centro de interpretación ambiental Provincial y la Dirección de Gestion Ambiental	840103		20,000.00		20,000.00
		Elaborar 2 materiales didácticos para fortalecer la Educación Ambiental		$ 17,000.00	$ 17,000.00	Servicio de Diseño Gráfico e Impresión	730204		10,000.00		10,000.00
						Suministros de oficina	730804		2,000.00		2,000.00
						Contratación de Cuñas Radiales y Televisivas	730207		3,000.00		3,000.00
						Suministros de Aseo	730805		2,000.00		2,000.00
		Personal a Nombramiento						147,395.28			147,395.28
		Personal a Contrato						389,265.06			389,265.06
		Monto de Inversión						136,888.80	72,000.00	124,888.80	84,000.00
Personal a Nombramiento								147,395.28	-	-	147,395.28
Personal a Contrato								389,265.06	-	-	389,265.06
Monto de Inversión								812,798.20	407,320.00	683,082.68	714,055.54
MONTO TOTAL DEL PROYECTO								1,349,458.54	[illegible]	[illegible]	1,271,715.88

DISTRIBUTIVO DEL PERSONAL DE LA FUNCION GESTION AMBIENTAL

NOMBRAMIENTOS

No.	Cargo	No. MESES	REM. UNIF.	REM. U. AN	VACACIONES	F. DE RESERVA	D. TERCERO	APORTE PATRONAL	D. CUARTO	REM. UNIF.
1	TECNICO EN GESTION AMBIENT. 1	12	897.5	10,770.00	897.50	897.50	897.50	1,294.71	394.00	
2	ANALISTA DE GESTION AMBIENTAL	12	1,300.00	15,600.00	1,300.00	1,300.00	1,300.00	1,817.40	394.00	
3	SECRETARIA EJECUTIVA 2	12	897.5	10,770.00	897.50	897.50	897.50	1,294.71	394.00	
4	DIRECTOR DE GESTIOAN AMBIENTAL	12	2,571.00	30,852.00	2,571.00	2,571.00	2,571.00	3,394.29	394.00	94,487.07
				67,992.00	5,666.00	5,666.00	5,666.00	7,801.07	1,576.00	

SINDICALIZADOS

No.	Cargo	No. MESES	REM. UNIF.	REM. U. AN	VACACIONES	F. DE RESERVA	D. TERCERO	APORTE PATRONAL	D. CUARTO	ALIMENTACION	SUBS TRANSPORTE	SUBS ANTIGUEDAD	SUBS FAMILIAR	
1	AYUDANTE DE CULTIVO	12	500	6,000.00	500.00	500.00	500.00	729.00	394.00	924	132	105	47.28	
2	CHOFER	12	525	6,300.00	525.00	525.00	525.00	765.45	394.00	924	132	189	47.28	
3	OBRERO	12	400	4,800.00	400.00	400.00	400.00	583.20	394.00	924	132	81		
4	OBRERO	12	400	4,800.00	400.00	400.00	400.00	583.20	394.00	924	132	120	141.84	
5	OBRERO	12	400	4,800.00	400.00	400.00	400.00	583.20	394.00	924	132	48	47.28	
6	OBRERO	12	400	4,800.00	400.00	400.00	400.00	583.20	394.00	924	132	132	47.28	52,908.21
				31,500.00	2,625.00	2,625.00	2,625.00	3,827.25	2,364.00	5,544.00	792.00	675.00	330.96	

CONTRATADOS

No.	Cargo	No. MESES	REM. UNIF.	REM. U. AN	VACACIONES	F. DE RESERVA	D. TERCERO	APORTE PATRONAL	D. CUARTO	REM. UNIF.
1	TECNICO EN GESTION AMBIENTAL2	12	735.00	8,820.00	735.00	735.00	735.00	1,027.53	394.00	
2	ANALISTA DE GESTION AMBIENTAL	12	1005.75	12,069.00	1,005.75	1,005.75	1,005.75	1,406.04	394.00	
3	OBRERO	12	400	4,800.00	400.00	400.00	400.00	559.20	394.00	
4	ANALISTA EN GESTION AMBIENT. 1	12	1,005.75	12,069.00	1,005.75	1,005.75	1,005.75	1,406.04	394.00	
5	TECNICO EN GESTION AMBIENTAL2	12	735.00	8,820.00	735.00	735.00	735.00	1,027.53	394.00	
6	TECNICO EN GESTION AMBIENTAL	12	735	8,820.00	735.00	735.00	735.00	1,027.53	394.00	
7	MEDICO VETERINARIO 1	12	1005.75	12,069.00	1,005.75	1,005.75	1,005.75	1,406.04	394.00	
8	ANALISTA GESTION AMB. 1	12	1,005.75	12,069.00	1,005.75	1,005.75	1,005.75	1,406.04	394.00	
9	SOLDADOR ELECT	12	450.00	5,400.00	450.00	450.00	450.00	629.10	394.00	
10	TECNICO EN GESTION AMBIENTAL2	12	735.00	8,820.00	735.00	735.00	735.00	1,027.53	394.00	
11	OBRERO	12	400.00	4,800.00	400.00	400.00	400.00	559.20	394.00	
12	ANALISTA DE GESTION AMBIENTAL	12	1,005.75	12,069.00	1,005.75	1,005.75	1,005.75	1,406.04	394.00	
13	ANALISTA GESTION AMB. 1	12	1,005.75	12,069.00	1,005.75	1,005.75	1,005.75	1,406.04	394.00	
14	ANALISTA GESTION AMB. 1	12	1,005.75	12,069.00	1,005.75	1,005.75	1,005.75	1,406.04	394.00	
15	ANALISTA GESTION AMB. 1	12	1,005.75	12,069.00	1,005.75	1,005.75	1,005.75	1,406.04	394.00	
16	ANALISTA DE GESTION AMBIENTAL	12	1,005.75	12,069.00	1,005.75	1,005.75	1,005.75	1,406.04	394.00	
17	ASISTENTE ADMINISTRATIVO 1	12	580.50	6,966.00	580.50	580.50	580.50	811.54	394.00	
18	ASISTENTE ADMINISTRATIVO 1	12	580.50	6,966.00	580.50	580.50	580.50	811.54	394.00	
19	OBRERO	12	400.00	4,800.00	400.00	400.00	400.00	559.20	394.00	
20	ANALISTA EN GESTION AMBIENT. 1	12	1,005.75	12,069.00	1,005.75	1,005.75	1,005.75	1,406.04	394.00	
21	OBRERO	12	400.00	4,800.00	400.00	400.00	400.00	559.20	394.00	
22	OBRERO	12	400.00	4,800.00	400.00	400.00	400.00	559.20	394.00	
23	OBRERO	12	400.00	4,800.00	400.00	400.00	400.00	559.20	394.00	
24	OBRERO	12	400.00	4,800.00	400.00	400.00	400.00	559.20	394.00	
25	ASISTENTE ADMINISTRATIVO 1	12	580.50	6,966.00	580.50	580.50	580.50	811.54	394.00	
26	ANALISTA DE GESTION AMBIENTAL	12	1,005.75	12,069.00	1,005.75	1,005.75	1,005.75	1,406.04	394.00	
27	ANALISTA DE GESTION AMBIENTAL	12	1,005.75	12,069.00	1,005.75	1,005.75	1,005.75	1,406.04	394.00	
28	ANALISTA EN GESTION AMBIENT. 1	12	1,005.75	12,069.00	1,005.75	1,005.75	1,005.75	1,406.04	394.00	
29	ANALISTA GESTION AMB. 1	12	1,005.75	12,069.00	1,005.75	1,005.75	1,005.75	1,406.04	394.00	
30	ANALISTA DE GESTION AMBIENTAL	12	1,005.75	12,069.00	1,005.75	1,005.75	1,005.75	1,406.04	394.00	399,265.06
				278,213.00	23,017.75	23,017.75	23,017.75	32,178.81	11,820.00	

536,660.34

Pastaza
GOBIERNO PROVINCIAL

TITULO III

FONDO PARA SERVICIOS COMUNALES

PROGRAMA 1.- ECONOMICO Y PRODUCTIVO

PROYECTOS

ATENCIÓN A LOS GRUPOS PRIORITARIOS
GESTIÓN DEL CONOCIMIENTO
DESARROLLO PRODUCTIVO
COMERCIALIZACIÓN

FUNCION 4.- SERVICIOS COMUNALES
PROGRAMA 1.- ECONOMICO Y PRODUCTIVO

ASIGNACION SEGUN EL OBJETO DEL GASTO

PARTIDA N°	DENOMINACION	ASIGNACION ANUAL
410.5.0.00.00	GASTOS CORRIENTES	537,541.09
410.5.1.00.00	GASTOS EN PERSONAL	526,483.33
01.00	REMUNERACIONES BASICAS	335,494.99
05	Remuneraciones Unificadas	307,169.00
06	Salarios unificados	28,325.99
02.00	REMUNERACIONES COMPLEMENTARIAS	40,880.29
03	Décimo tercer sueldo	29,864.44
04	Décimo cuarto sueldo	11,015.85
03,00	Remuneraciones Compensatorias	3,696.00
04	Compensación por Transporte	462.00
06	Alimentación	3,234.00
04.00	SUBSIDIOS	456.75
01	Por Cargas Familiares	82.74
08	Subsidio de Antigüedad	374.01
06.00	APORTES PATRONALES A LA SEGURIDAD SOCIAL	112,908.40
01	Aporte patronal	46,880.21
02	Fondo de reserva	66,028.19
07.00	INDEMNIZACION	33,046.90
07	Compensacion por vacaciones no gozadas	33,046.90
410.5.3.00.00	BIENES Y SERVICOS DE CONSUMO	11,057.76
08.00	BIENES Y SERVICOS DE CONSUMO CORRIENTE	11,057.76
02	Vestuario,lenceria y prendas de proteccion	11,057.76
410.7.0.00.00	GASTOS DE INVERSION	4,612,251.86
410.7.1.00.00	GASTOS EN PERSONAL	728,837.03
01.00	REMUNERACIONES BASICAS	284,382.92
05	Remuneraciones Unificadas	284,382.92
02.00	REMUNERACIONES COMPLEMENTARIAS	68,451.16
03	Décimo tercer sueldo	34,488.32
04	Décimo cuarto sueldo	33,962.84
05.00	REMUNERACIONES TEMPORALES	231,044.31
10	Servicios Personales por Contrato	231,044.31
06.00	APORTES PATRONALES A LA SEGURIDAD SOCIAL	110,156.10
01	Aporte patronal	60,047.66

02	Fondo de reserva	50,108.44
07.00	**INDEMNIZACIONES**	**34,802.54**
07	Compensacion por vacaciones no gozadas	34,802.54
410.7.3.00.00	**BIENES Y SERVICIOS PARA INVERSIÓN**	**3,088,101.76**
01.00	**SERVICIOS BASICOS**	**9,552.25**
01	Agua Potable	420.00
04	Energia Electrica	6,864.14
05	Telecomunicacion	2,268.11
02.00	**SERVICIOS GENERALES**	**529,645.46**
04	Impresion, Reproduccion Y Publicicacion	7,028.00
05	Espectaculos Culturales Y Sociales	220,000.00
07	Difusion, Informacion Y Publicidad	57,796.80
20	Servicios para Actividades agropecuarias,pesca y caza	134,202.58
36	Servicios en Plantaciones Forestales	30,000.00
49	Eventos Publicos Promosionales	80,618.08
03.00	**TRASLADOS, INSTALACIONES, VIATICOS Y SUBSISTENCIAS**	**53,131.00**
01	Pasajes al interior	30,000.00
02	Pasajes al exterior	3,000.00
03	Viaticos y subsistencias en el interior	19,100.00
04	Viaticos y subsistencias en el exterior	1,031.00
04.00	**INSTALACION, MANTENIMIENTO Y REPARACION**	**92,625.90**
04	Maquinarias y Equipos	49,548.63
05	Vehiculos	19,325.27
17	Infraestructura	23,752.00
05.00	**ARRENDAMIENTOS DE BIENES**	**16,650.27**
02	Edificios,locales y residencias	5,460.88
05	Vehiculos	11,189.39
06.00	**CONTRATACIONES DE ESTUDIOS E INVESTIGACIONES**	**605,983.69**
01	Consultoria, Asesoriav E Investigacion Especializada	202,478.08
06	Honororios por contratos civiles de servicios	38,000.05
07	Servicios técnicos especializados	50,000.00
09	Investigaciones Profesionales y Análisis de Laboratorio	14,000.00
12	Capacitacion a servidores publicos	130,337.90
13	Capacitacion para la ciudadania en general	171,167.66
07.00	**GASTOS EN INFORMATICA**	**1,830.00**
02	Arrendamiento y licencias de uso de paquetes informaticos	1,830.00
08.00	**BIENES DE USO Y CONSUMO DE INVERSION**	**767,088.72**
01	Alimentos y Bebidas	2,100.00
02	Vestuario, Lenceria y Prendas de proteccion	3,448.48
03	Combustibles y Lubricantes	41,343.80
04	Material de oficina	7,187.75

05	Material de aseo	1,294.50
07	Materiales deimpresion, Fotografia, Reproduccion Y Publicaciones	32,328.96
11	Materiales de construccion, electricos, plomeria y carpinteria	49,376.66
13	Repuestos y accesorios	135,596.92
14	Suministros para actividades agropecuarias,pesca y caza	80,286.06
19	Adquisicion de accesorios e insumos quimicos y organicos	179,660.69
23	Alimentos,Medicinas, Productos de aseo	213,863.78
27	Uniformes Deportivod	20,601.12
14.00	**BIENES MUEBLES NO DEPRECIABLES**	**123,842.58**
03	Mobiliario	4,729.84
04	Maquinarias y equipos	17,352.66
06	Herramientas	33,427.16
07	Equipos,sistemas y paquetes informaticos	600.00
08	Bienes artisticos, culturales,bienes deportivos y simbolos	10,493.92
11	Partes y Repuestos	57,239.00
15.00	**BIENES BIOLOGICOS NO DEPRECIABLES**	**887,751.89**
12	semovientes	169,320.00
14	Acuaticos	38,074.39
15	Plantas	680,357.50
410.7.5.00.00	**OBRAS PUBLICAS**	**600,455.46**
01.00	**OBRAS DE INFRAESTRUCTURA**	**600,455.46**
07	Construcciones y edificaciones	60,000.00
09	Construcciones Agropecuarias	339,852.30
12	Formación de Plantaciones	50,000.00
99	Otras Obras de Infraestructura	150,603.16
410.7.7.0.00	**OTROS EGRESOS DE INVERSIÓN**	**40,000.00**
02.00	**Seguros, Costos Financieros y Otros Egresos**	**40,000.00**
01	Seguros	40,000.00
410.7.8.0.00	**TRANSFERENCIAS O DONACIONES PARA INVERSIÓN**	**154,857.60**
02.00	**Transferencias o Donaciones de Inversión al Sector Privado Interno**	**154,857.60**
04	Transferencias o Donaciones al Sector Privado no Financiero	154,857.60
410.8.0.00.00	**GASTOS DE CAPITAL**	**1,855,044.47**
8.4.00.00	**BIENES DE LARGA DURACIÓN (PROPIEDADES PLANTA Y EQUIPO)**	**1,855,044.47**
01.00	**Bienes Muebles**	**1,855,044.47**
03	Mobiliario	13,131.20
04	Maquinaria y Equipos	1,425,451.15
05	Vehiculos	410,206.40
06	Herramientas	590.00
07	Equipos,sistemaas y paquetes informaticos	5,665.72

TOTAL DEL PROGRAMA ECONOMICO Y PRODUCTIVO $ 7,004,837.41

Pastaza
GOBIERNO PROVINCIAL

PLAN OPERATIVO ANUAL

PROGRAMA 4.- ECONOMICO Y PRODUCTIVO

COMP.	PROGRA.	PROYECTO								REFORMA		
		NOMBRE	META ACTUAL	META REFORMADA	CODI. INICIAL	CODI. REFORMADO	RUBROS	PARTIDA	CODIFICADO INICIAL	AUMENTA	DISMINUYE	TOTAL
SOCIO CULTURAL	ATENCIÓN A LOS GRUPOS PRIORITARIOS	Fomento a las prácticas deportivas recreacionales en los grupos de atención prioritaria en la provincia de Pastaza	150 niños, niñas y adolescentes de atención prioritaria que han participado de eventos de capacitación deportiva		$ 2,100.00	$ 2,100.00	Servicio de capacitación actores					$
							Alimentos Bebidas hidratantes	710801	$ 2,100.00			$ 2,100.00
							Materiales de impresión					$
			12 Escuelas de Fútbol que han recibido asistencia técnica deportiva		$ 48,536.00	$ 34,455.04	Mobiliario bienes		$			$
							Uniformes deportivos	730827	$ 21,140.00	$ 20,000.00	$ 37,338.88	$ 20,801.12
							Maquinaria y equipos bienes de control		$			$
							Vestuario	730802	$ 3,360.00			$ 3,360.00
							Bienes deportivos Implementos deportivos	731408	$ 22,036.00	$ 10,000.00	$ 21,342.08	$ 10,693.92
			1 prácticas deportivas recreacionales nuevas fomentadas por el GADPPZ		$ 41,804.79	$ 21,889.32	Maquinaria y equipos activo fijo	840804	$			$
							Eventos públicos Organización de eventos deportivos	730249	$ 15,987.19	$ 3,115.13	$ 15,073.00	$ 4,030.32
							Transferencias o donaciones al sector privado no financiero Convenio Aguallurcia	780204	$ 25,817.60		$ 7,957.60	$ 17,860.00
							Movilización (servicio)	730905	$ 6,700.00		$ 4,280.00	$ 2,420.00
		Personal a Nombramiento										

							Personal a Contrato					
							Monto de Inversión		$ 99,140.79	$ 33,113.13	$ 71,191.36	$ 60,864.36
							MONTO TOTAL DEL PROYECTO		$ 99,140.79	$ 33,113.13	$ 71,191.36	$ 60,864.36
	GESTION DEL CONOCIMIENTO	Fomento a la gestión del conocimiento del ámbito organizativo en la provincia de Pastaza	150 Organizaciones y Unidades Productivas que han participado de eventos de capacitación y que se encuentran involucradas en	25 Organizaciones y Unidades Productivas que han participado de eventos de capacitación y que se encuentran involucradas en el	$ 19,314.00	$ 13,286.00	Servicio de capacitación: actores	710613	$ 18,580.00		$ 6,048.00	$ 12,532.00
							Impresión de material promocional					$
							Mobiliario (banner): Activo control	840103	$ 754.00			$ 754.00
			25 Organizaciones y Unidades Productivas que recibieron asistencia técnica organizativa.	25 Organizaciones y Unidades Productivas que recibieron asistencia técnica organizativa.	$ -	$ -	Consultoría para diseño de la metodología de asistencia técnica administrativa					$
							Reproducción de manuales de asistencia técnica					$
							Servicio de Capacitación: técnicos					$
			1 espacio de diálogo y articulación con los diferentes niveles de gobierno, sectores productivos y la academia para la planificación productiva del territorio provincial.	Generar 1 plaza de trabajo mediante los servicios brindados por el GADPPz en el año 2019	$ 2,720.00	$ 1,410.72	Elaboración de spots					$
							Publicidad en radio y tv (mensual)					$
							Equipos informáticos (impresora)	840807	$ 1,000.00		$ 1,000.00	$
							Equipos informáticos (computador)	840807	$ 1,280.00			$ 1,280.00
							Software contable	840807	$ 440.00		$ 309.28	$ 130.72
							Monto de Inversión		$ 22,054.00	$ -	$ 7,357.28	$ 14,696.72
							Materiales de construcción	710801	$ 3,892.85		$ 3,892.85	$ -

Herramientas menores					$ -
Maquinaria agrícolas					$ -
Insumos agrícolas					$ -
Materiales de impresión	730802	$ 7,000.00		$ 1,767.04	$ [illegible]
Materiales de construcción					$ -
Herramientas de construcción					$ -
Maquinaria de construcción					$ -
Maquinaria y equipos Proyecto Jacaluco	840804	$ 50,994.94			$ [illegible]
Materiales de impresión					$ -
Consultoría Transferencia de embriones	730601	$ 13,440.00		$ 13,440.00	$ -
Suministros para actividades agrícolas					$ -
Equipamiento Proyecto Jacaluco					$ -
Maquinaria agrícola: control					$ -
Materiales agrícolas					$ -
Mobiliario roll up	731403	$ 864.80		$ 12.96	$ [illegible]
Maquinaria agrícola: Activos fijos					$ -
Maquinaria agrícola: Control					$ -
Mobiliarios Proyecto Jacaluco	840803	$ 9,027.20		$ -	$ [illegible]

Partes y repuestos: Activo fijo					$ -
Insumos agrícolas					$ -
Maquinarias y equipos Proyecto Jacaltenco	731404	$ 2,140.55			$ 2,140.55
Materiales de oficina					$ -
Materiales de aseo	730805	$ 219.80		$ 219.80	$ -
Combustibles, lubricantes y aditivos	730803	$ 2,830.00		$ 2,830.00	$ -
Difusión de la campaña de vacunación	730207	$ 12,196.80			$ 12,196.80
Materiales de oficina					$ -
Equipos de oficina: Sujetos a control					$ -
Herramientas					$ -
Herramientas de control					$ -
Adquisición de maquinaria: Activo fijo	840804	$ 3,150.00		$ 3,150.00	$ -
Adquisición de maquinaria: Control	731404	$ 3,056.00		$ 1,743.25	$ 1,312.75
Partes y repuestos	731411	$ 1,480.00		$ 1,480.00	$ -
Mantenimiento maquinaria y equipos	730404	$ 11,554.01		$ 630.00	$ 10,924.01
Materialesde construcción: agrícolas					$ -
Insumos agrícolas	730819	$ 33,850.00			$ 33,850.00

	Fomento al Desarrollo Productivo de la provincia de Pastaza 2019	19 plazas de trabajo generadas por servicios brindados por el GADPPz	Se elimina la meta por reestructuración del proyecto	$ 1,572,530.94	$ 1,217,252.42	Suministros para actividades agropecuarias					$ -
						Materiales de aseo					$ -
						Equipos de protección					$ -
						Servicio de transporte aéreo (alquiler)					$ -
						Servicio de transporte fluvial (alquiler)	730505	$ 2,000.00		$ 1,800.00	$ 200.00
						Servicio de Capacitación técnicos					$ -
						Servicio de capacitación actores	730603	$ 5,000.00			$ 5,000.00
						Adquisición de vehículos					$ -
						Adquisición de Plantas					$ -
						Adquisición de Herramientas agrícolas					$ -
						Insumos agrícolas					$ -
						Materiales de construcción	730801	$ 7,360.00		$ 7,360.00	$ -
						Herramientas (agrícolas): sujetos a control					$ -
						Insumos agrícolas					$ -
						Suministros para actividades agropecuarias					$ -
						Adquisición de vehículos					$ -
						Materiales de construcción					$ -

Señalización de seguridad del proyecto Jacaltenco (impresiones)	730807	$ 7,700.00		$ 2,200.00	$
Insumos agrícolas					$ -
Suministros para actividades agropecuarias					$ -
Obras de infraestructura	750899	$ 187,777.38		$ 86,674.22	$ 170,801.16
Materiales de impresión para productos					$ -
Maquinaria de transformación de productos	840104	$ 90,000.00		$ 3,250.71	$ 66,749.29
Servicio de capacitación: actores					$ -
Obras de readecuación					$ -
Medicina animal	730823	$ 74,742.20		$ 1,571.07	$ 71,171.13
Suministro agropecuario	730814	$ 49,311.32			$ 49,311.32
Equipos veterinarios	840104	$ 47,338.24			$ 47,338.24
Herramientas menores	731406	$ 339.44		$ 224.24	$ 115.20
Herramientas: activo fijo	840106	$ 600.00		$ 10.00	$ 590.00
Herramientas					$ -
Vehículos (unidad veterinaria)					$ -
Impresión de material para capacitación (servicio de copiado)					$ -

Servicios profesionales para aplicación de vacunas contra aftosa	730220	$ 102,614.65		$ 69,712.07	$ 67,922.56
Materiales y equipos	731404	$ 1,403.80		$ 1,403.80	$
Servicio de Capacitación: técnicos					$ -
Servicio de capacitación: actores	730613	$ 2,620.00		$ 2,177.94	$ 442.06
Veterinarios (vacunadores)	730602	$ 2,930.00		$ 2,930.00	$
Construcción de infraestructura piscícola	710417	$ 7,807.15		$ 7,807.15	$
Adquisición de herramientas					$ -
Adquisición de maquinaria					$ -
Adquisición de materiales de construcción					$ -
Suministros agropecuarios	730814	$ 11,000.00		$ 10,210.15	$ 789.85
Medicina y alimento animal	730821	$ 23,000.00			$ 23,000.00
Recarga de oxígeno	730201	$ 600.00		$ 600.00	$
Combustible para maquinaria agrícola	730803	$ 200.00		$ 200.00	$
Construcciones agropecuarias: Vivero de Fátima	750109	$ 38,601.44			$ 38,601.44

						Construcciones agropecuarias: Construcción de cerramiento demarcatorio y adecuación de un galpón avícola en la Unidad Educativa Héroes del Cenepa	790809	$ 18,973.10			$ 18,973.10
						Adquisición de peces	730304	$ 29,760.00		$ 472.01	$ 29,287.99
						Monto de Inversión		$ 786,265.47	$ -	$ 177,639.26	$ 608,626.21
	Fomento de la actividad turística provincial	10 plazas de trabajo generadas por servicios brindados por el GADPPz	5 plazas de trabajo mediante los servicios brindados por el GADPPz en el año 2019	$ 188,200.00	$ 188,200.00	Consultoría, asesoría e investigación especializada	730601		$ 60,000.00		$ 60,000.00
						Eventos públicos promocionales (caravanas)	730249	$ 6,000.00			$ 6,000.00
						Materiales de impresión	730807	$ 1,000.00			$ 1,000.00
						Difusión e información	730207	$ 37,000.00		$ 28,900.00	$ 8,100.00
						Servicios de capacitación: actores	730613	$ 9,193.60			$ 9,193.60
						Asesoría técnica (certificación calidad)	730606	$ 70,000.00		$ 20,000.00	$ -
						Suministros de oficina	730804	$ 700.00		$ 700.00	$ -
						Movilización (servicio)					$ -
						Refrigerios					$ -
						Vestuario					$ -
						Adquisición de canoas de fibra de vidrio VEHÍCULOS	840105	$ 7,806.40			$ 7,806.40

						Convenios mediante transferencia					$ -
						Materiales de construcción	730505	$ 4,100.00		$ 4,100.00	[illegible]
						Pasajes al interior	730501	$ 5,000.00		$ 5,000.00	$ [illegible]
						Combustibles, lubricantes y aditivos (maquinaria)	730803	$ 1,300.00		$ 1,300.00	$ [illegible]
						Monto de Inversión		$ 94,100.00	$ 60,000.00	$ 60,000.00	$ 94,100.00
	Mejoramiento del suelo de cultivo de la provincia de Pastaza FINGAD 2013	80% de prámetros valorados de las áreas sometidas a drenaje		$ 6,608.00	$ 6,608.00	Adquisición de insumos biológicos para capacitación de agricultores en producción limpia de naranjilla MIPE 2018	730819		$ 6,608.00		$ 6,608.00
						Monto de Inversión		$ -	$ 6,608.00	$ -	$ 6,608.00
	[illegible]logicos FINGAD 2014	408 UPA´s (Unidades Productivas Agropecuarias) dotadas de sistemas de drenaje y estanque para cultivo de peces al término del proyecto		$ -	$ 268,081.38	Adquisición de equipos para producción de alevines (JACALUREO)	840104		$ 105,142.50		$ 105,142.50
						Construcciones agropecuarias Drenajes	730109		$ 81,600.00		$ 81,600.00
						Construcciones agropecuarias Estanques	730809		$ 81,338.88		$ [illegible]
						Adquisición de plantas frutales y forestales para UPA´s agroecológicas PLANTACIONES	731515		$ 142,800.00		$ 142,800.00
		400 UPA´s (Unidades Productivas				Adquisición de especies menores	731512		$ 169,320.00		$ [illegible]

		Manejo de suelos anegados e implementación de sistemas de producción agroec	Agropecuarias) implementadas que diversifican la dieta alimentaria de las familias del sector rural		$ -	$ 437,120.00	Adquisición de plantas de cacao para UPA'S agroecológicas: PLANTACIONES	710505		$ 50,000.00		$ 50,000.00
							Adquisición de semillas de caña para mejoramiento de 30 ha. 50 MILLAS	710515		$ 10,000.00		$ 10,000.00
							Adquisición de vehículo	840103		$ 45,000.00		$ 45,000.00
			400 beneficiarios capacitados		$ -	$ 45,000.00	Capacitación a servidores públicos	730802		$ 45,000.00		$ 45,000.00
			33% de reforestación de los drenes naturales que pasan por las UPA's		$ -	$ 20,000.00	Reforestación de drenes naturales	790216		$ 20,000.00		$ 20,000.00
							Monto de Inversión		$ -	$ 770,201.38	$ -	$ 770,201.38
		s cantones Santa Clara, Pastaza y Mera	150 UPAs dotadas de un sistema de drenaje al término del proyecto, que incorpora a la producción 105 hectáreas en zonas intervenidas		$ -	$ 60,000.00	Consultoría, asesoría e Investigación especializada: Estudio de mercado	710601		$ 30,000.00		$ 30,000.00
							Adquisición de semillas de pasto 20 ha. Plantaciones	710505		$ 30,000.00		$ 30,000.00
							Plantas: Adquisición de 55000 plantas de cacao	710505		$ 89,460.00		$ 89,460.00

Recuperación de suelos anegados para el desarrollo de la producción agroecológica en Pastaza segunda etapa en lo FINGAD 2015	150 Unidades Productivas que adoptan el modelo agroecológico en Pastaza y se mejora la productividad en los cultivos establecidos		$ -	$ 225,357.50	Adquisición de semillas de caña de azúcar meristemática(60 semilleros) Plantaciones	730505		$ 81,607.50		$ 81,607.50
					Consultoría, asesoría e investigación especializada Diseño de la central paralela	730601		$ 40,000.00		$ 40,000.00
					Análisis de suelos	730609		$ 14,000.00		$ 14,000.00
	150 productores capacitados en manejo de suelos, drenaje, interpretación de análisis de suelos y determinación				Adquisición de herramientas menores	731406		$ 20,400.00		$ 20,400.00
					Adquisición de un tracto camión para transporte de maquinaria pesada	840105		$ 218,400.00		$ 218,400.00
	19% de reforestación de los drenes naturales que pasan por UPAs a ser intervenidas		$ -	$ 275,400.00	Adquisición de una excavadora tipo 312	840104		$ 190,400.00		$ 190,400.00
					Construcción de un hangar para maquinaria	750107		$ 60,000.00		$ 60,000.00
					Reforestación de drenes naturales	730236		$ 40,000.00		$ 40,000.00
					Capacitación a productores	730613		$ 15,000.00		$ 15,000.00
					Monto de Inversión		$ -	$ 799,357.50	$ -	$ 799,357.50
					Curvas de absorción de nutrientes (caña, papachina,cacao) Convenio EMPRESA PRIVADA	780204		$ 10,000.00		$ 10,000.00

ECONÓMICO PRODUCTIVO	DESARROLLO PRODUCTIVO	120 UPAs dotadas de un sistema de drenaje				Curvas de requerimientos hídricos: Convenio BIOCONTROL	780204		$ 10,000.00		$ 10,000.00
						Implementos agrícolas Convenio CISNEROS	780204		$ 10,000.00		$ 10,000.00
						Construcción de galpon para abonos	790100		$ 70,000.00		$ 70,000.00
						Adquisición de equipo de análisis de suelos	840104		$ 10,000.00		$ 10,000.00
		120 Unidades Productivas que aplican el modelo agroecológico en Tarqui y se mejora la productividad en los cultivos establecidos con la incorporación de abono orgánico específico para cada cultivo		$ -	$ 605,620.00	Adquisición de fertilizantes e insumos agrícolas y semillas	710809		$ 17,500.00		$ 17,500.00
						Adquisición de volteadores de abonos	840804		$ 211,120.00		$ 211,120.00
						Adquisición de tractor D5	840104		$ 205,000.00		$ 205,000.00
						Adquisición de excavadora 1 TN	840104		$ 93,000.00		$ 93,000.00
						Camioneta cabina sencilla	840103		$ 74,000.00		$ 74,000.00
						Adquisición de podadora	840104		$ 2,000.00		$ 2,000.00
						Adquisición de desbrozadora	840104		$ 3,000.00		$ 3,000.00
		120 productores capacitados en manejo de				Adquisición de semillas de caña de azúcar	710505		$ 10,000.00		$ 10,000.00
						Adquisición de hoyadora	840104		$ 2,000.00		$ 2,000.00
						Adquisición de extractor de muestras de suelo	840104		$ 1,294.00		$ 1,294.00

Recuperación de suelos anegados para el desarrollo de la producción	suelos, uso, interpretación de análisis de suelos y determinación de niveles freáticos		$ -	$ 36,794.00	Equipos de capacitación	840104		$ 5,000.00		$ 5,000.00
					Difusión y promoción de la Competencia de R&D	730207		$ 12,500.00		$ 12,500.00
					Adquisición de equipo de medición de parámetros de caña y panela	840104		$ 6,000.00		$ 6,000.00
	Una reforestación del del río Chichico				Adquisición de semillas de plantas forestales	731515		$ 14,000.00		$ 14,000.00
					Capacitación para la ciudadanía en general	730603		$ 40,000.00		$ 40,000.00
					Monto de Inversión		$ -	$ 826,414.00	$ -	$ 826,414.00
4 parroquia Madre Tierra y el cantón Santa Clara de la provincia de Pastaza	Número de sistemas de drenaje construidos en suelos anegados con potencial productivo para caña de azúcar		$ -	$ 310,941.92	Adquisición de tractor	840104		$ 112,000.00		$ 112,000.00
					Adquisición de mini excavadora 3 T	840104		$ 166,001.92		$ 166,001.92
					Adquisición de desbrozadora	840104		$ 21,000.00		$ 21,000.00
					Adquisición de triturador forestal	840104		$ 18,500.00		$ 18,500.00
					Adquisición de pernos y repuestos para mantenimiento correctivo	731411		$ 13,440.00		$ 13,440.00
	Número de hectáreas recuperadas con fines productivos en cultivo de caña de azúcar mediante la dotación de un		$ -	$ 232,400.00	Adquisición de plantas forestales: Plantaciones	731515		$ 5,000.00		$ 5,000.00
					Adquisición de semilla de caña (200 ha. de caña panelera)	731515		$ 227,400.00		$ 227,400.00

Recuperación de suelos anegados para el fomento y fortalecimiento del cultivo de caña de azúcar en l FINGAD 2017	Número de Organizaciones y Unidades Productivas que reciben asistencia técnica, capacitación y cofinanciamiento en el fortalecimiento organizativo, administrativo y social.				Capacitación de técnicos	730612		$ 10,000.00		$ 10,000.00
					Capacitación actores	730613		$ 75,000.00		$ 75,000.00
					Consultoría: Diseño de la metodología de asistencia técnica administrativa	730601		$ 40,000.00		$ 40,000.00
					Capacitación para el personal técnico.	730612		$ 48,231.90		$ 48,231.90
					Suministros de oficina	730804		$ 1,950.00		$ 1,950.00
	Obtención de Certificaciones Orgánicas en finca para la cultivo de caña de azúcar.				Servicios técnicos especializados: Certificación orgánica	730607		$ 90,000.00		$ 90,000.00
					Servicios técnicos especializados: Buenas Prácticas en finca	730607		$ 20,000.00		$ 20,000.00
					Servicios profesionales: componente ambiental	730106		$ 27,000.00		$ 27,000.00
	Monto de Inversión						$ -	$ 815,525.82	$ -	$ 815,525.82
					Materiales de aseo	730805	$ 1,360.50			$ 1,360.50
					Herramientas agrícolas	714406	$ 7,380.00			$ 7,380.00
					Arriendo de oficina	730502	$ 5,760.00		$ 2,281.52	$ 3,478.48
					Servicios básicos: Luz	730104	$ 720.00		$ 11.05	$ 708.95
					Servicios básicos: Teléfono	730105	$ 606.79			$ 606.79

		Riego y Drenaje (Competencia)	30 hectáreas recuperadas e incorporadas a actividades agroproductivas		$ 247,435.63	$ 211,438.55	Consultoría de suelos aptos para drenaje	730801	$ 7,478.08			$ 7,478.08
							Suministros para actividades agropecuarias	730814	$ 21,844.00		$ 16,946.51	$ 4,897.49
							Seguros para maquinaria	770201	$ 30,000.00			$ 30,000.00
							Maquinaria pesada agrícola	840804	$ 68,486.26			$ 68,486.26
							Consumible para metalurgia, vulcanizadora, electricidad y chapistería	730811	$ 10,000.00		$ 7,440.81	$ 2,559.19
							Partes y Repuestos para maquinaria pesada agrícola	730813	$ 49,000.00		$ 107.04	$ 48,892.96
							Servicios externos para maquinaria	730104	$ 11,000.00		$ 6,308.15	$ 4,691.85
							Combustibles y lubricantes	730803	$ 25,000.00			$ 25,000.00
							Servicios profesionales	730606	$ 8,900.00	$ 4,619.14	$ 7,519.14	$ 6,000.00
			Monto de Inversión						$ 247,435.63	$ 4,619.14	$ 40,616.22	$ 211,438.55
	Ordenanza que institucionaliza la feria agropecuaria de la integración amazónica en la parroquia 10 de		100% de cumplimiento de la ordenanza		$ 39,340.76	$ 39,340.76	Eventos públicos promocionales	730249	$ 31,388.76			$ 31,388.76
							Infraestructura	730417	$ 7,952.00			$ 7,952.00
			Monto de Inversión						$ 39,340.76	$ -	$ -	$ 39,340.76
	Ordenanza modificatoria que crea e institucionaliza la feria agrícola y ganadera de la parroquia El Triunfo		100% de cumplimiento de la ordenanza		$ 20,000.00	$ 20,000.00	Eventos públicos promocionales	730249	$ 12,152.00			$ 12,152.00
							Infraestructura	730417	$ 7,848.00			$ 7,848.00
			Monto de Inversión						$ 20,000.00	$ -	$ -	$ 20,000.00

		Ordenanza que institucionaliza la feria agrícola ganadera de la parroquia Madre Tierra	100% de cumplimiento de la ordenanza		$ 20,000.00	$ 20,000.00	Eventos públicos promocionales	730249	$ 12,048.00			$ 12,048.00
							Infraestructura	730417	$ 7,952.00			$ 7,952.00
			Monto de Inversión						$ 20,000.00	$ -	$ -	$ 20,000.00
		Ordenanza de apoyo a las efemérides parroquiales en la provincia de Pastaza del	100% de cumplimiento de la ordenanza		$ 170,000.00	$ 170,000.00	Espectáculos culturales y sociales	730205	$ 170,000.00			$ 170,000.00
			Monto de Inversión						$ 170,000.00	$ -	$ -	$ 170,000.00
		Ordenanza de apoyo a financiamiento de las efemérides cantonales	100% de cumplimiento de la ordenanza		$ 50,000.00	$ 50,000.00	Espectáculos culturales y sociales	730205	$ 50,000.00			$ 50,000.00
			Monto de Inversión						$ 50,000.00	$ -	$ -	$ 50,000.00
		anza de promoción de la marca provincial	100% de cumplimiento de la ordenanza		$ 20,000.00	$ 20,000.00	Eventos públicos promocionales	730249	$ 8,000.00		$ 8,000.00	$ -
							Bienes muebles, maquinaria y equipos	840804		$ 9,110.00		$ 9,110.00
							Mobiliario Runner	731403		$ 720.00		$ 720.00
							Equipos, sistemas y paquetes informáticos	840307	$ 4,644.00		$ 4,644.00	$ -
							Equipos sistemas y paquetes informáticos	840804		$ 4,644.00		$ 4,644.00
							Arrendamiento y licencias de uso de paquetes informáticos	730702	$ 1,660.00		$ 1,830.00	$ 1,830.00
							Materiales de impresión, fotografía, reproducción y publicaciones	730807	$ 1,696.00			$ 1,696.00

Orden						Monto de Inversión		$ 20,000.00	$ 14,474.00	$ 14,474.00	$ 20,000.00
Ordenanza No. 101 de creación de la mesa de turismo de la provincia de Pastaza	100% de cumplimiento de la ordenanza		$ -	$ 50,000.00		Servicio de difusión, promoción turística a nivel nacional	730207	-	$ 25,000.00		$ 25,000.00
						Consultoría asesoría e investigación especializada	730608		$ 25,000.00		$ 25,000.00
						Montos de Inversión		$ -	$ 50,000.00	$ -	$ 50,000.00
						Mantenimiento preventivo para maquinaria pesada	730404	$ 14,881.35		$ 1,042.38	$ 13,838.97
						Seguros	770301	$ 10,000.00			$ 10,000.00
						Adquisición de partes y repuestos para mantenimiento correctivo	731411	$ 43,299.00			$ 43,299.00
						Repuestos y accesorios Adquisición de neumáticos	730811	$ 102,852.20		$ 19,948.24	$ 82,903.96
						Servicios de remolque	730405	$ 7,000.00			$ 7,000.00
						Combustible, lubricantes y aditivos	730803	$ 56,000.00		$ 42,248.52	$ 13,751.48
						Servicios externos mantenimiento y reparación de vehículos	730405	$ 16,314.33		$ 3,789.06	$ 12,525.27
						Maquinaria y equipos	731404	$ 2,000.00			$ 2,000.00
						Pasajes al Interior	730301	$ 80,000.00			$ 80,000.00
						Pasajes al Exterior	730302	$ 3,000.00			$ 3,000.00

		Gasto del Programa			$ 369,115.63	$ 276,463.67	Viáticos y Subsistencias al Interior	730303	$ 10,000.00		$ 10,000.00	$ [illegible]
							Viáticos y Subsistencias al Exterior	730304	$ 5,000.00		$ 3,969.00	$ [illegible]
							Suministros de oficina	730804	$ 4,037.75			$ 4,037.75
							Equipo informáticos	840807	$ 4,755.00			$ 4,755.00
							Maquinaria y equipos	840104	$ 3,870.00			$ 3,870.00
							Equipo informático de control	731407	$ 600.00			$ 600.00
							Mobiliario (Banner): Acceso control	840203	$ 3,350.00			$ 3,350.00
							Mobiliario Control	731403	$ 4,030.00		$ 672.00	$ 3,358.00
							Materiales de aseo	730803	$ 4,990.00		$ 4,956.00	$ 34.00
							Tintas para impresora	730804	$ 1,300.00			$ 1,300.00
							Arriendo de oficina	730502	$ 4,704.00		$ 2,721.60	$ 1,982.40
							Servicios básicos: Luz	730801	$ 5,040.00		$ 82.81	$ 4,957.19
							Servicios básicos: Agua potable	730801	$ 420.00			$ 420.00
							Servicios básicos: Teléfono	730805	$ 1,800.00		$ 138.68	$ 1,661.32
							Vestuario y prendas de protección	730802	$ 672.00		$ 583.54	$ 88.46
							Honorarios por contratos civiles de servicios	730806	$ 10,000.00		$ 4,999.95	$ 5,000.05
							Monto de Inversión		$ 369,115.63	$ -	$ 92,651.96	$ 276,463.67

		Programa de reproducción animal		Generar 10 plazas de trabajo mediante los servicios brindados por el GADPPz en el año 2019	$ -	$ 51,087.25	Materiales de construcción	730801		$ 3,892.85		$ [illegible]
							Medicina y alimento animal	730821		$ 21,500.00		$ 21,500.00
							Maquinarias y equipos Proyecto Jacaluco	840104		$ 2,700.00		$ 2,700.00
							Adquisición de peces	731514		$ 8,286.40		$ 8,286.40
							Capacitación técnic	730612		$ 7,304.00		$ 7,304.00
							Adquisición de peces Reproductores	731514		$ -		$
							Suministros agropecuarios	730814		$ 7,304.00		$ 7,304.00
				Generar 5 plazas de trabajo generadas por servicios brindados por el GADPPz	$ -	$ 404,435.53	Materiales de construcción	730801		$ 4,000.00		$ 4,000.00
							Vehículo	840105		$ 35,000.00		$ 35,000.00
							Insumos y medicinas agropecuarias	730823		$ 19,943.65		$ 19,943.65
							Insumos para Inseminación artificial	730819		$ 88,624.00		$ 88,624.00
							Adquisición de embriones para transferencia	730823		$ 126,247.00		$ 126,247.00
							Laboratorio de transferencia de embriones	750109		$ 49,338.88		$ 49,338.88
							Servicios para Campaña de vacunación contra enfermedades vesiculares	730220		$ 101,280.00		$ 101,280.00
						Monto de Inversión				$ 455,522.78	$ -	$ 455,522.78
		ge multimodal 3					Materiales de construcción	730801		$ 14,516.62		$ 14,516.62
							Herramientas y equipos menores	731406		$ 3,957.16		$ 3,957.16

	Desarrollo de la cadena productiva en el [illegible] de la provincia de Pastaza		Generar 9 plazas de trabajo mediante los servicios brindados por el GADPPz en el año 2019	$ -	$ 66,843.75	Maquinaria activos fijos	840104		$ 800.00		$ [illegible]
						Maquinaria y equipos control	731404		$ 3,999.36		$ [illegible]
						Insumos agricolas	730809		$ 29,144.89		$ [illegible]
						Suministros para actividades agropecuarias	730814		$ 11,281.60		$ [illegible]
						Combustibles, lubricantes y aditivos	730803		$ 1,142.32		$ [illegible]
	a en cultivos agricolas de orientación comercial		Generar 3 plazas de trabajo mediante los servicios brindados por el GADPPz en el año 2019	$ -	$ 45,752.00	Vehiculo	840603		$ 30,000.00		$ [illegible]
						Mantenimiento maquinaria y equipos	730404		$ 180.00		$ [illegible]
						Mantenimiento partes y repuestos	730404		$ 384.00		$ [illegible]
						Suministros para actividades agropecuarias	730814		$ 6,900.00		$ [illegible]
						Combustibles, lubricantes y aditivos	730803		$ 950.00		$ [illegible]
						Materiales de construcción, electricos, plomeria y carpinteria	730811		$ 4,308.00		$ [illegible]
						Suministros para actividades agropecuarias	730811		$ 100.00		$ [illegible]
						Transporte alquiler	730505		$ 3,000.00		$ [illegible]
						Capacitación actores	750613		$ 2,000.00		$ [illegible]
						Herramientas	731406		$ 474.80		$ [illegible]

		Fomento a la biotecnologí			$ -	$ 27,508.80	Maquinaria activos fijos	840104		$ 400.00		$ 400.00
							Maquinaria control bomba fumigar	731404		$ 700.00		$ 700.00
							Insumos agrícolas	730889		$ 23,914.00		$ 23,914.00
			Monto de Inversión							$ 140,104.55	$ -	$ 140,104.55
		Propagación de plantas endémicas y exógenas de interés comercial	Generar 4 plazas de trabajo mediante los servicios brindados por el GADPPz en el año 2019		$ -	$ 92,800.00	Vehículos: alquiler	730909		$ 2,000.00		$ 2,000.00
							Materiales de construcción	730811		$ 20,000.00		$ 20,000.00
							Maquinaria y Equipos	840104		$ 11,300.00		$ 11,300.00
							Formación de plantaciones	750112		$ 50,000.00		$ 50,000.00
							Maquinaria y equipos	731404		$ 5,000.00		$ 5,000.00
							Lubricantes y combustibles	730803		$ 500.00		$ 500.00
							Servicios básicos: Energía eléctrica	730104	$ -	$ 1,200.00		$ 1,200.00
							Herramientas	731406		$ 1,100.00		$ 1,100.00
							Partes y repuestos	731411		$ 500.00		$ 500.00
							Material impreso	730807		$ 1,000.00		$ 1,000.00
			Monto de Inversión						$ -	$ 92,800.00	$ -	$ 92,800.00
		s bienes y servicios de los	60 plazas de				Impresión, reproducción y publicación: Diseño de marcas	730304	$ 7,400.00		$ 72.00	$ 7,472.00
							Convenio mediante transferencia	780204	$ 58,935.20		$ 7,957.60	$ 66,892.80
							Capacitación: actores	730613	$ 23,000.00		$ 16,000.00	$ 39,000.00

	COMERCIALIZACIÓN	Fortalecimiento de los espacios de comercialización de los emprendimientos productivos en la provincia de Pastaza	trabajo generada por monto de ventas al mercado público y/o privado	Se elimina la meta por reestructuración del proyecto	$ 123,317.60	$ 93,994.99	Maquinarias y equipos Adquisición de maquinaria textil	840804	$ 2,042.40		$ 2,042.40	$
							Mobiliario (banner). Activo control	840103	$ 1,120.00		$ 1,120.00	$
							Movilización (servicio): alquiler	730505	$ 3,500.00		$ 1,930.61	$ 1,569.4
							Maquinarias y equipos Adquisición de maquinaria agroindustria	840804	$ 27,400.00			$ 27,400.00
			Monto de Inversión						$ 123,317.60	$ -	$ 29,123.61	$ 93,994.99
		Desarrollo de emprendimientos productivos y fortalecimiento empresarial		Generar 53 plazas de trabajo registradas en actividades productivas mediante los servicios brindados por el GADPPz en el año 2019	$ -	$ 82,400.00	Material impreso promocional	730807		$ 24,400.00		$ 24,400.00
							Convenio mediante transferencia	780204		$ 16,000.00		$ 16,000.00
							Capacitación: actores	730611		$ 5,000.00		$ 5,000.00
							Evento público promocional	730249		$ 15,000.00		$ 15,000.00
							Movilización (servicio): alquiler	730505		$ 2,000.00		$ 2,000.00
			Monto de Inversión						$ -	$ 82,400.00	$ -	$ 82,400.00
	Personal a Nombramiento								$ 537,541.09			$ 537,541.09
	Personal a Contrato								$ 728,837.03			$ 728,837.03
	Monto de Inversión								$ 2,060,569.68	$ 4,171,142.30	$ 493,252.69	$ 5,738,459.29
	MONTO TOTAL DEL PROYECTO								$ 2,060,569.68	$ 4,171,142.30	$ 493,252.69	$ 5,738,459.29

0.00

DISTRIBUTIVO DEL PERSONAL DE LA FUNCION ECONOMICO Y PRODUCTIVO

SINDICATO

No.	Funcionario	Cargo	No. MESES	SALARIO UNIFICADO	REM. U. AN	VACACIONES	F. DE RESERVA	D. TERCERO	UNIFORMES	APORTE PATRONAL	D. CUARTO	ALIMENTACION	SUBS TRANSPORTE	SUBS FAMILIAR	SUBS ANTIGUEDAD
	QUIÑONEZ CASTILLO DOCITEO ALEJANDRO	INSP.OBRAS PUBLICAS	7	775.00	5,425.00	775.00	775.00	775.00	224.00	958.13	394.00	329.00	77.00	21.50	362.73
	RUIZ CADENA DOMINGO LEONIDAS	CHOFER	7	500.00	3,500.00	500.00	500.00	500.00	224.00	651.08	394.00	329.00	77.00		108.25
	CAGUANA CHIMBOLEMA MANUEL VICTORIO	OBRERO	7	400.00	2,800.00	400.00	400.00	400.00	224.00	344.23	394.00	329.00	77.00		28.00
	CERDA LOPEZ ARDITO CLIDER	AYUDANTE DE MAQUINARIA	7	400.00	2,800.00	400.00	400.00	400.00	224.00	341.23	394.00	329.00	77.00		21.00
	MUÑOZ MORALES MILTON TRAJANO	CHOFER	7	525.00	3,675.00	525.00	525.00	525.00	224.00	668.51	394.00	329.00	77.00	32.50	37.50
	TOMALA CASTILLO JORGE LUIS	OPERADOR EQUIPO PESADO	7	489.29	3,424.75	489.29	489.29	489.29	224.00	416.11	394.00	329.00	77.00		19.00
				3,155.29	22,085.75	3,155.29	3,155.29	3,155.29	1,344.00	2,893.54	2,364.00	2,234.00	462.00	62.74	374.01

NOMBRAMIENTO

No	NOMBRAMIENTOS	Cargo	No. MESES	REM. UNIF.	REM. U. AN	VACACIONES	F. DE RESERVA	D. TERCERO	UNIFORMES	APORTE PATRONAL	D. CUARTO	
1600181523	CASTILLO MEJIA JORGE WASHINGTON	JEFE DE FOMENTO PRODUCTIVO 1	7.00	2,000.00	14,000.00	2,000.00	2,000.00	2,000.00	224.00	1,621.00	394.00	
602337214	ARANDA GUANANGA ALEX GEOVANNY	ANALISTA DE MECANICA Y MANT.1	7.00	1,200.00	8,100.00	1,200.00	1,200.00	1,200.00	224.00	1,000.13	394.00	
1600222556	CARRILLO MAYORGA RUBEN PAUL	PROMOT. SOCIAL Y COMUNIJ. 1	7.00	1,200.00	8,100.00	1,200.00	1,200.00	1,200.00	224.00	1,000.13	394.00	
1600352437	CHAVEZ ROJAS MARLON ALEJANDRO	PROMOTOR CULTURAL Y DEP.1	7.00	1,200.00	8,100.00	1,200.00	1,200.00	1,200.00	224.00	1,000.13	394.00	
1600095363	ESPIN TAPIA BETTY JAINETH	SECRETARIA EJECUTIVA 2	7.00	697.00	5,082.00	697.00	697.00	697.00	224.00	731.81	394.00	
1600187452	FREIRE MARTINEZ EDMUNDO WILFRIDO	ANALISTA DE MEC. Y MENT. EQ 2	7.00	1,600.00	11,200.00	1,600.00	1,600.00	1,600.00	224.00	1,334.80	394.00	
1600212490	HERRERA POZO GUIDO NEPTALI	PROMOT. SOCIAL Y COMUNIJ. 1	7.00	1,300.00	9,100.00	1,300.00	1,300.00	1,300.00	224.00	1,086.13	394.00	
1600239078	JACHERO ROSALINO WASHINGTON ELIAS	DIR.DEP.DES.RURAL SUS.	7.00	2,532.44	17,727.08	2,532.44	2,532.44	2,532.44	224.00	2,075.80	394.00	
1600355075	LARA POZO JUAN JULIO	PROMOT. SOCIAL Y COMUNIJ. 1	7.00	1,300.00	9,100.00	1,300.00	1,300.00	1,300.00	224.00	1,086.13	394.00	
601867821	LOPEZ CHOTO LUIS ALBERTO	ANALISTA DE DESARR.SUSTEN.2	7.00	1,600.00	11,200.00	1,600.00	1,600.00	1,600.00	224.00	1,334.80	394.00	
1600332934	MERINO ARCOS VICTOR MANUEL	PROMOT. SOCIAL Y COMUNIJ. 1	7.00	1,300.00	9,100.00	1,300.00	1,300.00	1,300.00	224.00	1,086.13	394.00	
1600253585	PASMINO PAIRA EDWIN FERNANDO	PROMOT. SOCIAL Y COMUNIJ. 1	7.00	1,300.00	9,100.00	1,300.00	1,300.00	1,300.00	224.00	1,086.13	394.00	
1600179731	SALAZAR PEÑALOZA JULIO IVAN	PROMOT. SOCIAL Y COMUNIJ. 1	7.00	1,300.00	9,100.00	1,300.00	1,300.00	1,300.00	224.00	1,086.13	394.00	
1600573834	SOLIS LOPEZ SANDRA EDITH	ASISTENTE ADMINISTRATIVO 2	7.00	797.00	5,582.00	797.00	797.00	797.00	224.00	650.80	394.00	
1600251266	TUQUERES GAVILANES CARLOS HITLER	TECNICO EN PROM. SOC. Y COM. 1	7.00	897.00	6,282.00	897.00	897.00	897.00	224.00	731.81	394.00	
1600315083	VELOZ VEINTIMILLA MARIA AGUSTA	ANALISTA DE PLANIFICACION 1	7.00	1,300.00	9,100.00	1,300.00	1,300.00	1,300.00	224.00	1,086.13	394.00	
				22,024.94	154,174.58	22,024.94	22,024.94	22,024.94	3,584.00	17,861.34	6,304.00	

CONTRATADOS

No	NOMBRAMIENTOS	Cargo	No. MESES	REM. UNIF.	REM. U. AN	VACACIONES	F. DE RESERVA	D. TERCERO	UNIFORMES	APORTE PATRONAL	D. CUARTO
	AYABACA VARGAS JOSE LUIS	ASISTENTE ADMINISTRATIVO 1	7.00	580.00	4,060.00	580.00	580.00	580.00	224.00	472.40	394.00
	CAIZA LOPEZ JUAN CARLOS	ANALISTA DE DESARR.SUSTEN.2	7.00	1,300.00	9,100.00	1,300.00	1,300.00	1,300.00	224.00	1,086.13	394.00
	CANELOS VARGAS RAMON MAURICIO	PROMOTOR CULTURAL Y DEP.1	7.00	325.00	2,275.00	325.00	325.00	325.00	224.00	277.04	394.00
	CASTRO VILLAGOMEZ FLAVIO ROSALINO	ASISTENTE ADMINISTRATIVO 1	7.00	580.00	4,060.00	580.00	580.00	580.00	224.00	472.40	394.00
	CORNEJO GALLON LUIS ALFREDO	ASISTENTE ADMINISTRATIVO 1	7.00	580.00	4,060.00	580.00	580.00	580.00	224.00	472.40	394.00
	FREIRE CUEVA KLEVER AUGUSTO	ASISTENTE ADMINISTRATIVO 1	7.00	580.00	4,060.00	580.00	580.00	580.00	224.00	472.40	394.00
	GOMEZ KUNGER ANDRES DAVID	ASISTENTE ADMINISTRATIVO 1	7.00	580.00	4,060.00	580.00	580.00	580.00	224.00	472.40	394.00
	GONZALES GUAÑAY BRYAN PAUL	ASISTENTE ADMINISTRATIVO 1	7.00	580.00	4,060.00	580.00	580.00	580.00	224.00	472.40	394.00
	HOYOS VELEZ MAYRA ALEXANDRA	ASISTENTE ADMINISTRATIVO 1	7.00	580.00	4,060.00	580.00	580.00	580.00	224.00	472.40	394.00
	MEJIA CALDERON MARIO OSWALDO	ANALISTA DE DESARR. SUST.1	7.00	1,000.73	7,005.23	1,000.73	1,000.73	1,000.73	224.00	820.19	394.00
	REA SANGOQUIZA KELVIS ALEXANDER	ASISTENTE ADMINISTRATIVO 1	7.00	580.00	4,060.00	580.00	580.00	580.00	224.00	472.40	394.00
	ROBLES JIMENEZ EDWIN GABRIEL	ASISTENTE ADMINISTRATIVO 1	7.00	580.00	4,060.00	580.00	580.00	580.00	224.00	472.40	394.00
	ROMERO NARANJO CHRISTIAN GUILIBER	ASISTENTE ADMINISTRATIVO 1	7.00	580.00	4,060.00	580.00	580.00	580.00	224.00	472.40	394.00
	RUSSO SOSA MIGUEL ANGEL	TECNICO EN PROM. SOC. Y COM. 1	7.00	700.00	4,900.00	700.00	700.00	700.00	224.00	572.60	394.00
	TENORIO QUIÑONEZ JONATHAN ALFONSO	ASISTENTE ADMINISTRATIVO 1	7.00	580.00	4,060.00	580.00	580.00	580.00	224.00	472.40	394.00
	TORRES JIMENEZ LUIS HUMBERTO	ASISTENTE ADMINISTRATIVO 1	7.00	580.00	4,060.00	580.00	580.00	580.00	224.00	472.40	394.00
	VARGAS VARGAS MARIA DE LOS ANGELES	OBRERO	7.00	400.00	2,800.00	400.00	400.00	400.00	224.00	328.20	394.00
	ARIAS VACA MILTON RAFAEL	MEDICO VETERINARIO 1	7.00	1,000.73	7,005.23	1,000.73	1,000.73	1,000.73	224.00	820.19	394.00
	ADRIANO YURAILLI MARCO VINICIO	ANALISTA DE DESARR. SUST.1	7.00	1,000.73	7,005.23	1,000.73	1,000.73	1,000.73	224.00	820.19	394.00
	ALVAREZ CLAVIJO JOSE LUIS	ASISTENTE ADMINISTRATIVO 1	7.00	580.00	4,060.00	580.00	580.00	580.00	224.00	472.40	394.00
	ANDRADE QUEZADA PAUL GUIDO	AYUDANTE DE MAQUINARIA	7.00	400.00	2,800.00	400.00	400.00	400.00	224.00	328.20	394.00
	CALAPUCHA CERDA ABDALA YAKU	OBRERO	7.00	53.33	373.33	53.33	53.33	53.33	224.00	43.73	394.00
	CHASI ULQUIANGO EDISON FABIAN	CHOFER	7.00	841.00	5,887.00	841.00	841.00	841.00	224.00	689.54	394.00
	CHAVEZ SANARRIA FARRICIO ENRIQUE	ANALISTA DE DESARR. SUST.1	7.00	1,000.73	7,005.23	1,000.73	1,000.73	1,000.73	224.00	820.19	394.00
	CUVI RAMIREZ MARIA BEATRIZ	ANALISTA DE DESARR. SUST.1	7.00	1,000.73	7,005.23	1,000.73	1,000.73	1,000.73	224.00	820.19	394.00
	ESPINOZA TORRES SEVERO OCTAVIANO	ANALISTA DE DESARR.SUSTEN.2	7.00	1,300.00	9,100.00	1,300.00	1,300.00	1,300.00	224.00	1,086.13	394.00
	GALARZA AVILES BRYAN PATRICIO	CHOFER	7.00	472.00	3,304.00	472.00	472.00	472.00	224.00	386.94	394.00
	HIDALGO MARTINEZ SUSANA ROCIO	ASISTENTE ADMINISTRATIVO 1	7.00	580.00	4,060.00	580.00	580.00	580.00	224.00	472.40	394.00
	LLONGO TORRES LUIS FERNANDO	AYUDANTE DE MAQUINARIA	7.00	400.00	2,800.00	400.00	400.00	400.00	224.00	328.20	394.00

LOPEZ VILLACIS HENRY ROBERTH	OBRERO	7.00	400.00	2,800.00	400.00	400.00	400.00	224.00	325.20	394.00
LOZANO LOZA KARINA VANESSA	ANALISTA DE DESARR. SUST 1	7.00	1,005.75	7,040.25	1,005.75	1,005.75	1,005.75	224.00	826.10	394.00
LUGO GALARZA JAIME LEONARDO	ANALISTA DE DESARR. SUST 1	7.00	1,005.75	7,040.25	1,005.75	1,005.75	1,005.75	224.00	826.10	394.00
MORALES GOMEZ JAIME RODRIGO	CHOFER	7.00	472.50	3,307.50	472.50	472.50	472.50	224.00	395.22	394.00
MORALES LOPEZ LUIS DANIEL	OBRERO	7.00	400.00	2,800.00	400.00	400.00	400.00	224.00	325.20	394.00
MOROCHO CHUNDA MIGUEL ANGEL	AYUDANTE DE TOPOGRAFIA	7.00	400.00	2,800.00	400.00	400.00	400.00	224.00	325.20	394.00
NAVAS CAMPAÑA FIXSON JAVIER	AYUDANTE DE MAQUINARIA	7.00	400.00	2,800.00	400.00	400.00	400.00	224.00	325.20	394.00
ORTEGA RIVERA ERIKA JANNETH	ANALISTA DE DESARR. SUST 1	7.00	1,005.75	7,040.25	1,005.75	1,005.75	1,005.75	224.00	826.10	394.00
PALOMO POAGUIZA MANUEL BENEDICTO	ASISTENTE ADMINISTRATIVO 1	7.00	483.75	3,386.25	483.75	483.75	483.75	224.00	394.50	394.00
PEREZ HERRERA EDGAR CHRISTIAN	OPERADOR EQUIPO PESADO	7.00	450.00	3,150.00	450.00	450.00	450.00	224.00	365.85	394.00
QUIÑONES CHUGCHO JEFFERSON JAVIER	ASISTENTE ADMINISTRATIVO 1	7.00	580.50	4,063.50	580.50	580.50	580.50	224.00	472.41	394.00
QUISHPE AVILES JAIRO DAVID	TECNICO EN PROM SOCIAL Y COM 1	7.00	700.00	4,900.00	700.00	700.00	700.00	224.00	570.50	394.00
RODRIGUEZ ESPIN ANAGELA MARGOTH	ANALISTA DE DESARR. SUST 1	7.00	1,005.75	7,040.25	1,005.75	1,005.75	1,005.75	224.00	826.10	394.00
SILVA ESPIN VALERIA MACARENA	ANALISTA DE DESARR. SUST 1	7.00	1,005.75	7,040.25	1,005.75	1,005.75	1,005.75	224.00	826.10	394.00
VALENCIA ILRAY LENIN MISAEL	ANALISTA DE DESARR. SUST 1	7.00	1,005.75	7,040.25	1,005.75	1,005.75	1,005.75	224.00	826.10	394.00
VALLE SUAREZ MARIANA ANDREINA	ANALISTA DE DESARR. SUST 1	7.00	1,005.75	7,040.25	1,005.75	1,005.75	1,005.75	224.00	826.10	394.00
VARGAS SANCHEZ GRETTY LEILA	TECNICO EN PROM SOC. COMUN 2	7.00	735.00	5,145.00	735.00	735.00	735.00	224.00	599.39	394.00
VARGAS VARGAS ERIKA LIVIA	ASISTENTE ADMINISTRATIVO 1	7.00	580.50	4,063.50	580.50	580.50	580.50	224.00	472.41	394.00
VARGAS VARGAS ROBERTO ELIAS	OBRERO	7.00	400.00	2,800.00	400.00	400.00	400.00	224.00	325.20	394.00
YAGUAR MAHIRO NORMA ELIZABETH	ANALISTA DE DESARROLLO SUST.	7.00	1,005.75	7,040.25	1,005.75	1,005.75	1,005.75	224.00	826.10	394.00
			33,896.33	231,044.31	33,006.33	33,006.33	33,006.33	10,976.00	26,916.44	19,356.00

Pastaza
GOBIERNO PROVINCIAL

TITULO IV

FONDO PARA SERVICIOS ORDENAMIENTO TERRITORIAL

PROGRAMA 1.- MOVILIDAD,CONECTIVIDAD Y ENERGIA

PROYECTOS

CONSTRUCCIÓN VIAL PROVINCIAL
MANTENIMIENTO VIAL PROVINCIAL

FUNCION 5.- SERVICIOS ORDENAMIENTO TERRITORIAL
PROGRAMA 1.- MOVILIDAD,CONECTIVIDAD Y ENERGIA

ASIGNACION SEGUN EL OBJETO DEL GASTO

PARTIDA Nº	DENOMINACION	ASIGNACION ANUAL
510.5.00.00.00	GASTOS CORRIENTES	1,437,661.96
510.5.1.00.00	GASTOS EN PERSONAL	1,437,661.96
01.00	REMUNERACIONES BASICAS	965,012.84
05	Remuneraciones Unificadas	149,179.50
06	Salarios Unificados	815,833.34
02.00	REMUNERACIONES COMPLEMENTARIAS	133,516.53
03	Décimo tercer sueldo	86,236.53
04	Décimo cuarto sueldo	47,280.00
03,00	Remuneraciones Compensatorias	97,112.00
04	Compensación por Transporte	8,239.00
06	Alimentación	88,873.00
04.00	SUBSIDIOS	2,591.54
08	Subsidio de Antigüedad	2,591.54
06.00	APORTES PATRONALES A LAS SEGURIDAD SOCIAL	155,206.20
01	Aporte patronal	127,610.22
02	Fondo de reserva	27,595.98
07.00	INDEMNIZACIONES	84,222.85
07	Compensacion por vacaciones no gozadas	84,222.85
510.7.0.00.00	GASTOS DE INVERSION	30,472,293.60
510.7.1.00.00	GASTOS EN PERSONAL PARA INVERSION	1,277,420.36
01.00	REMUNERACIONES BASICAS	253,375.88
05	Remuneraciones Unificadas	253,375.88
02.00	REMUNERACIONES COMPLEMENTARIAS	91,319.76
03	Décimo tercer sueldo	51,332.35
04	Décimo cuarto sueldo	39,987.41
03.00	REMUNERACIONES COMPENSATORIAS	49,344.00
06	Alimentacion	49,344.00
05.00	REMUNERACIONES TEMPORALES	684,974.12
09	Horas extraordinarias y Suplementarias	109,400.00
10	Servicios Personales por Contrato	575,574.12
06.00	APORTES PATRONALES A LAS SEGURIDAD SOCIAL	147,380.27
01	Aporte patronal	99,415.76
02	Fondo de reserva	47,964.51
07.00	INDEMNIZACIONES	51,026.33
07	Compensacion por vacaciones no gozadas	51,026.33
7.3.00.00	BIENES Y SERVICIOS DE CONSUMO PARA INVERSION	2,894,975.16
02.00	SERVICIOS GENERALES	29,700.00
02	Fletes y Maniobras	21,200.00
03	Almacenamiento,embalaje y Envasenamiento	8,000.00
04	Impresión,Reproduccion y Publicacion	500.00

PARTIDA N°	DENOMINACION	ASIGNACION ANUAL
03.00	**Traslados, Instalaciones, Viáticos y Subsistencias**	**5,500.00**
01	Pasajes al Interior	3,500.00
03	VIATICOS Y SUBSISTENCIAS EN EL INTERIOR	2,000.00
04.00	**INSTALACION, MANTENIMIENTO Y REPARACION**	**174,902.52**
04	Maquinaria y Equipos	47,200.00
05	Vehiculos	36,200.00
17	Infraestructura	91,502.52
05.00	**ARRENDAMINETOS DE BIENES**	**7,200.00**
05	Vehiculos	7,200.00
06.00	**CONTRATACIONES DE ESTUDIOS E INVESTIGACIONES**	**886,526.87**
01	Consultoria ,Asesoría e Investigación Especializado	871,068.26
05	Estudio y Diseño de Proyectos	14,227.21
12	Capacitacion a servidores publicos	1,231.40
08.00	**BIENES DE USO Y CONSUMO DE INVERSION**	**1,782,745.77**
03	Combustibles y Lubricantes	1,002,060.49
04	Materiales de oficina	5,500.00
05	MATERIALES DE ASEO	8,200.00
07	MATERIALES DE IMPRESION, FOTOGRAFIA, REPRODUCCION Y PUBLICACIONE	500.00
11	MATERIALES DE CONSTRUCCION, ELECTRICOS, PLOMERIA Y CARPINTERIA	42,100.00
13	REPUESTOS Y ACCESORIOS	724,385.28
14.00	**BIENES MUEBLES NO DEPRECIABLES**	**8,400.00**
03	MOBILIARIO	100.00
04	MAQUINARIAS Y EQUIPOS	800.00
06	HERRAMIENTAS	6,500.00
11	Partes y Repuestos	1,000.00
7.5.00.00	**OBRAS PUBLICAS**	**26,299,898.09**
01.00	**EN OBRAS DE INFRAESTRUCTURA**	**23,492,866.60**
05	OBRAS PUBLICAS DE TRANSPORTE Y VIAS (Contra partida Bede)	12,162,758.58
07	CONSTRUCCIONES Y EDIFICACIONES	11,067,156.31
99	OTRAS OBRAS DE INFRAESTRUCTURA	262,951.71
05.00	**MANTENIMIENTO Y REPARACIONES**	**2,807,031.49**
01	EN OBRAS DE INFRAESTRUCTURA	2,807,031.49
510.8.0.00.00	**GASTOS DE CAPITAL**	**63,100.00**
8.4.00.00	**ACTIVOS DE LARGA DURACION**	**63,100.00**
01.00	**BIENES MUEBLES**	**63,100.00**
04	MAQUINARIAS Y EQUIPOS	47,500.00
06	HERRAMIENTAS	5,600.00
11	PARTES Y REPUESTOS	10,000.00
510.9.0.00.00	**APLICACIÓN DEL FINANCIAMIENTO**	**5,330,800.89**
9.7.00.00	**PASIVO CIRCULANTE**	**5,330,800.89**
01.00	**Deuda Flotante**	**5,330,800.89**
01	De Cuentas por Pagar	5,330,800.89

TOTAL PROGRAMA MOVILIDAD,CONECTIVIDAD Y ENERGIA S/. 37,303,856.45

Pastaza
GOBIERNO PROVINCIAL

PLAN OPERATIVO ANUAL

PROGRAMA 5.- MOVILIDAD,CONECTIVIDAD Y ENERGIA

COMP	PROGRA	PROYECTO								REFORMA		
		NOMBRE	META ACTUAL	META REFORMADA	CODI INICIAL	CODI REFORMADO	RUBROS	PARTIDA	CODIFICADO INICIAL	AUMENTA	DISMINUYE	TOTAL
	CONSTRUCCIÓN VIAL PROVINCIAL	Proyecto de Apertura y Construcción Vial Rural Provincial					Construcción de varios proyectos de apertura y construcción vial rural provincial	730105	$ 1.991,108.50	$ 280,205.66	$ 242,573.91	$ 2,382,739.45
							Construcción de la vía Paso Moras desde Chontapaca - Chupipata - Ramay - San Carlos - Copataza, tramo San Carlos - Copataza, parroquia Simón Bolívar	730105	$ 800,000.00		$ 800,000.00	$ -
							Repotenciación de los caminos interconstitucionales en la cabecera parroquial Montalvo - II etapa (tramo Montalvo - Playas)	730105	$ 250,000.00		$ 250,000.00	$ -
							Estudio a nivel de asfalto del camino vecinal de la vía Papayacu - Kallana	730105	$ 290,508.40			$ 290,508.40
							Estudio CV Arapino - Tiwintsa - Urituyacu	730105		$ 50,975.00		$ 50,975.00
							Alquiler de maquinaria pesada	730504				$ -
			Apertura y Construcción 25 km de Vía en el Año	Apertura y Construcción 25 km de Vía en el Año	$ 1,025,054.80	$ 1,050,063.02	Alquiler de vehículos	730505	$ 10,500.00		$ 13,000.00	$ 2,500.00
							Alquiler de equipos	730504	$ 5,000.00		$ 5,000.00	$ -
							Mantenimiento de maquinaria y equipos	730404				$ -
							Adquisición de alcantarillas de acero y tubería	730801				$ -
							Adquisición de combustible	730801	$ 100,000.00	$ 243,812.04		$ 343,812.04
							Transporte de combustible	730107	$ 11,200.00	$ 10,000.00		$ 21,200.00
							Uniformes	730309	$ 75,000.00	$ 21,000.00		$ 96,000.00
							Alimentación	730106	$ 15,000.00	$ 5,000.00		$ 20,000.00
							Adquisición de materiales de limpieza	730801				$ -
							Adquisición de herramientas	840508				$ -
							Adquisición de repuestos y accesorios	730801				$ -
							Adquisición de herramientas menor (más de 1 año)	730408				$ -
							Adquisición de herramientas menor	730808				$ -
							Monto de Inversión		$ 1,085,814.04	$ 428,372.95	$ 1,263,273.95	$ 1,050,063.02
							Adquisición de Menos, lubricantes y aditivos	730801	$ 130,000.00	$ 112,000.00		$ 242,000.00
							Adquisición de repuestos y accesorios para stock de bodega	730801	$ 122,000.00	$ 100,000.00		$ 222,000.00
							Adquisición de consumibles para metalurgia, vulcanizados, electricidad y chapistería	730801	$ 8,000.00	$ 7,000.00		$ 15,000.00
							Renovación de congreso	730301	$ 8,000.00			$ 8,000.00
							Mejoramiento y mantenimiento de sitio	730801	$ 8,000.00			$ 8,000.00

D. MOVILIDAD Y ENERGÍA	Mantenimiento correctivo y preventivo de maquinaria y vehículos	Mantener el parque automotor 100% operativo en el año 2009	Mantener el parque automotor 100% operativo en el año 2008	$ 813,000.00	$ 1,210,385.28	Adquisición de partes y repuestos para mantenimiento correctivo	840301		$ 10,000.00		$ 10,000.00
						Adquisición de neumáticos	730801	$ 264,000.00	$ 198,385.28		$ 462,385.28
						Servicio externo para vehículos	730405	$ 10,200.00	$ 5,000.00		$ 15,200.00
						Servicio externo para maquinaria	730404	$ 10,200.00	$ 45,000.00		$ 55,200.00
						Adquisición de herramientas menor (más de 5 años)	731406	$ 6,000.00			$ 6,000.00
						Adquisición de herramientas menor	730608				$ -
						Adquisición de Servicios varios	840309	$ 9,000.00			$ 5,600.00
						Adquisición de equipos	840804	$ 5,600.00			$ 5,600.00
						Adquisición de muebles de oficina	730604	$ 1,000.00			$ 1,000.00
						Servicio de mensajería para maquinaria y vehículo pesado	730404	$ 5,600.00		$ 5,600.00	$ -
						Servicio de mensajería para vehículo liviano	730405	$ 1,360.00		$ 1,360.00	$ -
						Monto de Inversión		$ 813,000.00	$ 407,385.28	$ 8,960.00	$ 1,210,385.28
	Reparación, mantenimiento y construcción de infraestructura civil para el desarrollo provincial	Construir, reparar y mantener 15 obras de infraestructura vial en el año 2009	Construir, reparar y mantener obras de infraestructura vial en el año 2008	$ 215,000.22	$ 306,456.55	Contratación de varios proyectos de construcción de infraestructura	750309	$ 165,476.48	$ 77,425.33		$ 242,901.81
						Contratación de varios proyectos de mantenimiento de infraestructura	750301	$ 33,591.89			$ 33,591.89
						Adquisición de combustible para por dragas	730801				$ -
						Servicios externos de maquinaria y equipos	730404				$ -
						Adquisición de equipos	840301				$ -
						Adquisición de herramientas	840308				$ -
						Adquisición de herramienta menor (+100)	730608				$ -
						Adquisición de herramienta	840308				$ -
						Adquisición de herramienta menor	730608				$ -
						Adquisición de materiales de ferretería	750802				$ -
						Mobiliario de oficina (+100)	840801				$ -
						Mobiliario de oficina (-100)	731601				$ -
						Equipo informático	840837				$ -
						Dietas varias	750709	$ 10,000.00			$ 10,000.00
						Alimentación	750708	$ 5,000.00		$ 5,000.00	$ -
						Gasolina y combustibles	750604				$ -
						Monto de Inversión		$ 215,000.22	$ 77,425.33	$ 5,000.00	$ 306,456.55
	ural					Contratación de varios proyectos de mantenimiento vial rural provincial	750305	$ 77,070.49	$ 1,745,083.62		$ 1,822,083.11
						Combustible	750801	$ 39,837.43	$ (14,231.07)		$ 53,823.48
						Dietas varias	750709	$ 22,600.00	$ 15,000.00		$ 37,600.00

OBJETIVO	MANTENIMIENTO VIAL PROVINCIAL	Proyecto de mantenimiento vial 1	Mantener 555 kilómetros de vías rurales provinciales en el año 2019	Mantener 555 kilómetros de vías rurales provinciales en el año 2019	$ 205,248.93	$ 2,068,931.54	Alimentación	710100	$ 11,200.00			$ 11,200.00
							Vestuario y prendas de protección	710107				$ -
							Adquisición de materiales de ferretería	710401		$ 5,000.00		$ 5,000.00
							Adquisición de herramientas	840101				$ -
							Adquisición de herramientas menor (<$50)	710406				$ -
							Adquisición de equipos	840104				$ -
							Alquiler de vehículos pesados	710103				$ -
							Adquisición de herramientas menor	710408				$ -
							Monto de Inversión		$ 205,248.93	$ 1,864,674.82	$ -	$ 2,069,923.54
		Intervenciones vial fluvial, aérea y peatonal rural provincial	Ejecutar 24 obras de intervenciones viales, fluvial, aérea y peatonal rural en el año 2017	Ejecutar 34 obras de intervenciones viales, fluvial, aérea y peatonal rural en el año 2017	$ 860,138.06	$ 1,060,138.06	Adquisición de GPS	840104				$ -
							Capacitaciones	710403				$ -
							Viáticos	710101				$ -
							Servicio de capitado de planta	710204				$ -
							Suministros de oficina	710401				$ -
							Mantenimiento y reparación de obras de infraestructura	750500	$ 508,013.54	$ 400,000.00		$ 908,013.54
							Infraestructura	750402	$ 46,303.52			$ 46,303.52
							Materiales de construcción	710605				$ -
							Monto de Inversión		$ 860,138.06	$ 400,000.00	$ -	$ 1,060,138.06
		Estudios 2	Proporcionar 12 estudios viales al año 2018	Proporcionar 15 estudios viales al año 2018	$ 10,237.21	$ 10,237.21	Suministros de oficina (sellados, tóner de papel)	710401	$ 1,000.00			$ 1,000.00
							Suministros de medición (flexómetros y cintas)	710404	$ 400.00			$ 400.00
							Pintura Fluor	710403	$ 1,500.00			$ 1,500.00
							Suministros de limpieza	710405	$ 200.00			$ 200.00
							Equipos informáticos	840107	$ 17,737.21		$ 12,237.21	$ -
							Contratación de estudios de suelos	710605		$ 12,237.21		$ 12,237.21
							Partes y reparación de las estaciones viales	710410	$ 1,000.00			$ 1,000.00
							Mantenimiento y calibración estaciones viales	750404	$ 1,000.00			$ 1,000.00
			Obtener 340 inspecciones e informes al año 2018	Obtener 200 inspecciones e informes al año 2019	$ 3,110.40	$ 3,110.40	Viáticos al interior	710100	$ 1,500.00			$ 1,500.00
							Impresiones y anillados	710407	$ 500.00			$ 500.00
							Capacitación a servidores públicos	710402	$ 1,210.40			$ 1,210.40
							Tasas de	710410	$ 400.00			$ 400.00
			Proporcionar 80 estudios viales o estructurales de puentes al año 2018	Proporcionar 80 estudios viales o estructurales de puentes al año 2019	$ 35,900.00	$ 60,900.00	Materiales de construcción (piedra, clavos, tablas, cemento, acero de refuerzo, entre otros)	710300	$ 500.00			$ 500.00
							Herramientas (machete, cinchos, entre otros)	710406	$ 500.00			$ 500.00
							Equipo para topografía	710410	$ 500.00			$ 500.00
							Software (ETABS)	840107	$ 10,000.00		$ 10,000.00	$ -
							Equipo GPS de precisión	840104		$ 10,000.00		$ 10,000.00
							Horas extras	750300	$ 2,000.00			$ 2,000.00
							Horas extras	750300		$ 10,000.00		$ 10,000.00
							Viáticos	710100	$ 2,000.00			$ 2,000.00
							Estación Total	840104	$ 5,000.00	$ 10,000.00		$ 20,000.00
							Acetato y fotocopias	710401	$ 1,000.00			$ 1,000.00
							Combustible	710601	$ 1,000.00			$ 1,000.00

	Estudios y C					Supervisores y auditores	730204	$ 500.00			$ 500.00
						Construcción de tanques de bombeo	730805	$ 2,000.00			$ 2,000.00
		Monto de Inversión						$ 58,038.61	$ 38,237.29	$ 90,222.21	$ 86,478.81
	Obras de Financiamiento					Financiamiento Privado		$ -			$ -
						Construcción del adoquinado desde pajuzo hasta Higuerucha, y sus ramales a las comunidades Rasquacha, Rilbalaqui, 20 de marzo y 10 de julio	750105	$ 7,066,000.21			$ 7,066,000.21
						Fogad 1/2		$ -			$ -
						Pavimentación del adoquinado carretera vecinal Tzaqui - San Jacinto - Los Angeles, con sus ramales Huagtajaca y Chiaguatito	750801	$ 86,000.00			$ 86,000.00
				$ 21,565,191.24	$ 26,015,952.13	Adoquinado camino vecinal Tzaqui - San Jacinto - Los Angeles, con sus ramales Huagtajaca y Chiaguatito	750105	$ 2,000,000.00			$ 2,000,000.00
						REDE		$ -			$ -
						Construcción de los Hangares del Gobierno Autónomo Descentralizado Provincial de Pastaza GADPPz (3 Etapa), parroquia Fátima, cantón y provincia de Pastaza	750807	$ 11,982,136.31			$ 11,982,136.31
						Finalización de la construcción de los Hangares del Gobierno Autónomo Descentralizado Provincial de Pastaza GADPPz (3 Etapa), parroquia Fátima, cantón y provincia de Pastaza	750801	$ 614,500.00			$ 614,500.00
						Obras de Arranque	970801	$ -	$ 5,150,800.00		$ 5,150,800.00
		Monto de Inversión						$ 21,565,191.24	$ 5,150,800.00	$ -	$ 26,015,952.13
	Personal a Nombramiento							$ 1,437,886.00			$ 1,437,886.00
	Personal a Contrato							$ 1,237,420.30	$ -	$ -	$ 1,237,420.30
	Monto de Inversión							$ 37,030,948.95	$ 8,843,136.31	$ 1,306,310.12	$ 34,380,273.14
	MONTO TOTAL DEL PROYECTO							$ 39,207,310.21	$ 8,843,136.31	$ 1,306,310.12	$ 37,303,856.45

0.00

DISTRIBUTIVO DEL PERSONAL DE LA FUNCION MOVILIDAD,CONECTIVIDAD Y ENERGIA

NOMBRAMIENTOS

No	Cargo	No. MESES	REM. UNIF.	REM. U. AN	VACACIONES	F. DE RESERVA	D. TERCERO	UNIFORMES	APORTE PATRONAL	D. CUARTO	
1	ANALISTA DE EST. Y CONST. 1	7	$ 1,300.00	9,100.00	1,300.00	1,300.00	1,300.00	224.00	1,817.40	394.00	
2	ASISTENTE DE TOPOGRAFIA 2	7	$ 745.00	5,215.00	745.00	745.00	745.00	224.00	1,041.51	394.00	
3	JEFE DE ESTUD. Y CONSTRUC. 2	7	$ 2,000.00	14,000.00	2,000.00	2,000.00	2,000.00	224.00	2,796.00	394.00	
4	TOPOGRAFO 2	7	$ 937.50	6,562.50	937.50	937.50	937.50	224.00	1,310.63	394.00	
5	ANALISTA DE EST. Y CONST. 1	7	$ 1,300.00	9,100.00	1,300.00	1,300.00	1,300.00	224.00	1,817.40	394.00	
6	FISCALIZADOR 1	7	$ 1,300.00	9,100.00	1,300.00	1,300.00	1,300.00	224.00	1,817.40	394.00	
7	ANALISTA DE EST. Y CONST. 1	7	$ 1,300.00	9,100.00	1,300.00	1,300.00	1,300.00	224.00	1,817.40	394.00	
8	ASISTENTE DE TOPOGRAFIA 2	7	$ 745.00	5,215.00	745.00	745.00	745.00	224.00	1,041.51	394.00	
9	DIRECTOR DE OO.PP.	7	2,571.00	17,997.00	2,571.00	2,571.00	2,571.00	224.00	3,594.29	394.00	
10	JEFE DE ESTUD. Y CONST. 1	7	2000	14,000.00	2,000.00	2,000.00	2,000.00	224.00	2,796.00	394.00	
11	FISCALIZADOR 1	7	1,300.00	9,100.00	1,300.00	1,300.00	1,300.00	224.00	1,817.40	394.00	
12	ASISTENTE ADMINISTRATIVO 1	7	645	4,515.00	645.00	645.00	645.00	224.00	901.71	394.00	
13	SECRETARIA EJECUTIVA 2	7	897.5	6,282.50	897.50	897.50	897.50	224.00	1,254.71	394.00	
				[illegible]	[illegible]	[illegible]	[illegible]	[illegible]	[illegible]	[illegible]	

SINDICATO

No	Cargo	No. MESES	REM. UNIF.	REM. U. AN	VACACIONES	F. DE RESERVA	D. TERCERO	UNIFORMES	APORTE PATRONAL	D. CUARTO	ALIMENTACI	SUBS TRAN	SUBS ANTIGUEDAD	
1	CHOFER	7	807.27	5,650.89	807.27	807.27	807.27	224.00	686.58	394.00	539	77	24.22	
2	CHOFER 2	7	799.35	5,595.45	799.35	799.35	799.35	224.00	679.00	394.00	539	77	24.22	
3	TRACTORISTA	7	816.80	5,717.60	816.80	816.80	816.80	224.00	694.09	394.00	539	77	24.22	
4	INSP OBRAS PUBLICAS	7	775.00	5,425.00	775.00	775.00	775.00	224.00	658.14	394.00	539	77	24.22	
5	TRACTORISTA	7	827.98	5,795.86	827.98	827.98	827.98	224.00	704.20	394.00	539	77	24.22	
6	OBRERO	7	735.22	5,146.54	735.22	735.22	735.22	224.00	625.30	394.00	539	77	24.22	
7	OPERADOR DE CARGADORA	7	824.01	5,768.07	824.01	824.01	824.01	224.00	700.92	394.00	539	77	24.22	
8	TRACTORISTA	7	817.83	5,722.71	817.83	817.83	817.83	224.00	695.31	394.00	539	77	24.22	
9	OPERADOR DE CARGADORA	7	827.85	5,794.95	827.85	827.85	827.85	224.00	704.09	394.00	539	77	24.22	
10	AYUDANTE DE MAQUINARIA	7	774.98	5,424.86	774.98	774.98	774.98	224.00	659.12	394.00	539	77	24.22	
11	CHOFER	7	966.00	5,962.00	966.00	966.00	966.00	224.00	681.39	394.00	539	77	24.22	
12	CHOFER 1	7	820.51	5,743.57	820.51	820.51	820.51	224.00	697.84	394.00	539	77	24.22	
13	INSP OBRAS PUBLICAS	7	775.00	5,425.00	775.00	775.00	775.00	224.00	658.14	394.00	539	77	24.22	
14	TRACTORISTA	7	827.73	5,794.11	827.73	827.73	827.73	224.00	703.98	394.00	539	77	24.22	
15	CHOFER 1	7	780.52	5,463.64	780.52	780.52	780.52	224.00	663.83	394.00	539	77	24.22	
16	OPERADOR DE EXCAVADORA	7	708.00	4,956.00	708.00	708.00	708.00	224.00	602.19	394.00	539	77	24.22	
17	OPERADOR DE RETROEXCAVADORA	7	821.65	5,751.55	821.65	821.65	821.65	224.00	698.81	394.00	539	77	24.22	
18	CHOFER 1	7	816.71	5,716.97	816.71	816.71	816.71	224.00	694.61	394.00	539	77	24.22	
19	AYUDANTE DE MAQUINARIA	7	531.00	3,717.00	531.00	531.00	531.00	224.00	451.62	394.00	539	77	24.22	
20	AYUDANTE DE TRAILER	7	531.00	3,717.00	531.00	531.00	531.00	224.00	451.62	394.00	539	77	24.22	
21	CONSERJE	7	531.00	3,717.00	531.00	531.00	531.00	224.00	451.62	394.00	539	77	24.22	
22	AYUDANTE DE MAQUINARIA	7	531.00	3,717.00	531.00	531.00	531.00	224.00	451.62	394.00	539	77	24.22	
23	AYUDANTE DE MAQUINARIA	7	813.75	5,696.25	813.75	813.75	813.75	224.00	692.09	394.00	539	77	24.22	
24	CHOFER	7	966.00	5,962.00	966.00	966.00	966.00	224.00	681.39	394.00	539	77	24.22	
25	OPERADOR DE EXCAVADORA	7	821.65	5,751.55	821.65	821.65	821.65	224.00	698.81	394.00	539	77	24.22	
26	CONSERJE	7	531.00	3,717.00	531.00	531.00	531.00	224.00	451.62	394.00	539	77	24.22	
27	INSP OBRAS PUBLICAS	7	775.00	5,425.00	775.00	775.00	775.00	224.00	658.14	394.00	539	77	24.22	
28	INSP OBRAS PUBLICAS	7	775.00	5,425.00	775.00	775.00	775.00	224.00	658.14	394.00	539	77	24.22	
29	AUXILIAR DE LABORATORIO	7	555.00	3,885.00	555.00	555.00	555.00	224.00	472.02	394.00	539	77	24.22	
30	CHOFER	7	525.00	3,675.00	525.00	525.00	525.00	224.00	446.51	394.00	539	77	24.22	
31	CHOFER	7	775.63	5,429.41	775.63	775.63	775.63	224.00	659.57	394.00	539	77	24.22	
32	OPERADOR DE EXCAVADORA	7	821.65	5,751.55	821.65	821.65	821.65	224.00	698.81	394.00	539	77	24.22	
33	OPERADOR DE RODILLO	7	801.83	5,612.81	801.83	801.83	801.83	224.00	681.96	394.00	539	77	24.22	

34	CHOFER	7	566.00	3.962.00	566.00	566.00	566.00	224.00	481.34	394.00	539	77	24.22	
35	INSP OBRAS PUBLICAS	7	775.00	5.425.00	775.00	775.00	775.00	224.00	658.14	394.00	539	77	24.22	
36	AYUDANTE DE MAQUINARIA	7	774.99	5.424.95	774.99	774.99	774.99	224.00	658.13	394.00	539	77	24.22	
37	TECNICO ELECTRICISTA	7	818.60	5.730.20	818.60	818.60	818.60	224.00	696.22	394.00	539	77	24.22	
38	OPERADOR DE MOTONIVELADORA	7	820.65	5.744.55	820.65	820.65	820.65	224.00	697.96	394.00	539	77	24.22	
39	AYUDANTE DE MECANICA	7	799.52	5.596.64	799.52	799.52	799.52	224.00	654.56	394.00	539	77	24.22	
40	CHOFER	7	807.27	5.650.89	807.27	807.27	807.27	224.00	686.58	394.00	539	77	24.22	
41	AYUDANTE DE MECANICA	7	799.52	5.596.64	799.52	799.52	799.52	224.00	654.56	394.00	539	77	24.22	
42	CHOFER	7	785.36	5.497.52	785.36	785.36	785.36	224.00	668.12	394.00	539	77	24.22	
43	MECANICO	7	824.43	5.771.01	824.43	824.43	824.43	224.00	701.18	394.00	539	77	24.22	
44	CHOFER	7	773.63	5.429.41	773.63	773.63	773.63	224.00	658.67	394.00	539	77	24.22	
45	CHOFER G 1	7	548.00	3.836.00	548.00	548.00	548.00	224.00	466.07	394.00	539	77	24.22	
46	AYUDANTE DE MECANICA	7	799.52	5.596.64	799.52	799.52	799.52	224.00	654.56	394.00	539	77	24.22	
47	CHOFER	7	793.98	5.557.86	793.98	793.98	793.98	224.00	675.28	394.00	539	77	24.22	
48	AYUDANTE DE MECANICA	7	799.67	5.597.69	799.67	799.67	799.67	224.00	654.13	394.00	539	77	24.22	
49	OPERADOR DE CARGADORA	7	827.85	5.794.95	827.85	827.85	827.85	224.00	704.00	394.00	539	77	24.22	
50	JEFE MECANICA LIVIANA	7	820.00	5.740.00	820.00	820.00	820.00	224.00	697.41	394.00	539	77	24.22	
51	JEFE MECANICA PESADA	7	816.80	5.717.60	816.80	816.80	816.80	224.00	694.69	394.00	539	77	24.22	
52	TORNERO FRESADOR	7	817.74	5.724.18	817.74	817.74	817.74	224.00	695.49	394.00	539	77	24.22	
53	AYUDANTE DE MECANICA	7	794.09	5.558.63	794.09	794.09	794.09	224.00	675.37	394.00	539	77	24.22	
54	CHOFER	7	525.00	3.675.00	525.00	525.00	525.00	224.00	446.51	394.00	539	77	24.22	
55	OBRERO	7	400.00	2.800.00	400.00	400.00	400.00	224.00	340.20	394.00	539	77	24.22	
56	AYUDANTE DE MECANICA	7	400.00	2.800.00	400.00	400.00	400.00	224.00	340.20	394.00	539	77	24.22	
57	OPERADOR EQUIPO PESADO	7	500.00	3.500.00	500.00	500.00	500.00	224.00	425.25	394.00	539	77	24.22	
58	AYUDANTE DE MAQUINARIA	7	400.00	2.800.00	400.00	400.00	400.00	224.00	340.20	394.00	539	77	24.22	
59	AYUDANTE DE MECANICA	7	400.00	2.800.00	400.00	400.00	400.00	224.00	340.20	394.00	539	77	24.22	
60	OBRERO	7	400.00	2.800.00	400.00	400.00	400.00	224.00	340.20	394.00	539	77	24.22	
61	OBRERO	7	400.00	2.800.00	400.00	400.00	400.00	224.00	340.20	394.00	539	77	24.22	
62	CHOFER	7	525.00	3.675.00	525.00	525.00	525.00	224.00	446.51	394.00	539	77	24.22	
63	OPERADOR EQUIPO PESADO	7	672.00	4.704.00	672.00	672.00	672.00	224.00	571.54	394.00	539	77	24.22	
64	CHOFER	7	525.00	3.675.00	525.00	525.00	525.00	224.00	446.51	394.00	539	77	24.22	
65	OBRERO	7	400.00	2.800.00	400.00	400.00	400.00	224.00	340.20	394.00	539	77	24.22	
66	CHOFER	7	525.00	3.675.00	525.00	525.00	525.00	224.00	446.51	394.00	539	77	24.22	
67	AYUDANTE DE MECANICA	7	400.00	2.800.00	400.00	400.00	400.00	224.00	340.20	394.00	539	77	24.22	
68	OBRERO	7	400.00	2.800.00	400.00	400.00	400.00	224.00	340.20	394.00	539	77	24.22	
69	AYUDANTE DE MAQUINARIA	7	400.00	2.800.00	400.00	400.00	400.00	224.00	340.20	394.00	539	77	24.22	
70	CHOFER	7	525.00	3.675.00	525.00	525.00	525.00	224.00	446.51	394.00	539	77	24.22	
71	OPERADOR DE RETROEXCAVADORA	7	672.00	4.704.00	672.00	672.00	672.00	224.00	571.54	394.00	539	77	24.22	
72	OBRERO	7	400.00	2.800.00	400.00	400.00	400.00	224.00	340.20	394.00	539	77	24.22	
73	CHOFER	7	525.00	3.675.00	525.00	525.00	525.00	224.00	446.51	394.00	539	77	24.22	
74	CHOFER	7	525.00	3.675.00	525.00	525.00	525.00	224.00	446.51	394.00	539	77	24.22	
75	OPERADOR DE MOTONIVELADORA	7	672.00	4.704.00	672.00	672.00	672.00	224.00	571.54	394.00	539	77	24.22	
76	CHOFER	7	525.00	3.675.00	525.00	525.00	525.00	224.00	446.51	394.00	539	77	24.22	
77	AUXILIAR DE CAMA BAJA	7	400.00	2.800.00	400.00	400.00	400.00	224.00	340.20	394.00	539	77	24.22	
78	CHAPISTERO	7	520.00	3.640.00	520.00	520.00	520.00	224.00	442.28	394.00	539	77	24.22	
79	AYUDANTE DE TOPOGRAFIA	7	500.00	3.500.00	500.00	500.00	500.00	224.00	425.25	394.00	539	77	24.22	
80	OBRERO	7	400.00	2.800.00	400.00	400.00	400.00	224.00	340.20	394.00	539	77	24.22	
81	AYUDANTE DE MAQUINARIA	7	400.00	2.800.00	400.00	400.00	400.00	224.00	340.20	394.00	539	77	24.22	
82	AYUDANTE DE MAQUINARIA	7	400.00	2.800.00	400.00	400.00	400.00	224.00	340.20	394.00	539	77	24.22	
83	CHOFER	7	525.00	3.675.00	525.00	525.00	525.00	224.00	446.51	394.00	539	77	24.22	
84	CHOFER	7	525.00	3.675.00	525.00	525.00	525.00	224.00	446.51	394.00	539	77	24.22	
85	AYUDANTE DE MAQUINARIA	7	400.00	2.800.00	400.00	400.00	400.00	224.00	340.20	394.00	539	77	24.22	
86	AYUDANTE DE MECANICA	7	400.00	2.800.00	400.00	400.00	400.00	224.00	340.20	394.00	539	77	24.22	
87	AYUDANTE DE MECANICA	7	400.00	2.800.00	400.00	400.00	400.00	224.00	340.20	394.00	539	77	24.22	
88	MECANICO	7	489.23	3.424.73	489.23	489.23	489.23	224.00	416.11	394.00	539	77	24.22	
89	AYUDANTE DE MAQUINARIA	7	400.00	2.800.00	400.00	400.00	400.00	224.00	340.20	394.00	539	77	24.22	
90	OPERADOR EQUIPO PESADO	7	672.00	4.704.00	672.00	672.00	672.00	224.00	571.54	394.00	539	77	24.22	
91	OPERADOR DE AUTO TREN	7	672.00	4.704.00	672.00	672.00	672.00	224.00	571.54	394.00	539	77	24.22	
92	CHOFER	7	525.00	3.675.00	525.00	525.00	525.00	224.00	446.51	394.00	539	77	24.22	
93	SOLDADOR ELECT	7	520.00	3.640.00	520.00	520.00	520.00	224.00	442.28	394.00	539	77	24.22	

94	INSP.OBRAS PUBLICAS	7	743.00	5,201.00	743.00	743.00	743.00	224.00	631.92	394.00	539	77	24.22	
95	CHOFER	7	525.00	3,675.00	525.00	525.00	525.00	224.00	446.51	394.00	539	77	24.22	
96	CHOFER	7	525.00	3,675.00	525.00	525.00	525.00	224.00	446.51	394.00	539	77	24.22	
97	OPERADOR DE EXCAVADORA	7	672.00	4,704.00	672.00	672.00	672.00	224.00	571.54	394.00	539	77	24.22	
98	CHOFER	7	525.00	3,675.00	525.00	525.00	525.00	224.00	446.51	394.00	539	77	24.22	
99	AYUDANTE DE MAQUINARIA	7	400.00	2,800.00	400.00	400.00	400.00	224.00	340.20	394.00	539	77	24.22	
100	CHOFER	7	525.00	3,675.00	525.00	525.00	525.00	224.00	446.51	394.00	539	77	24.22	
101	OBRERO	7	400.00	2,800.00	400.00	400.00	400.00	224.00	340.20	394.00	539	77	24.22	
102	VULCANIZADOR	7	520.00	3,640.00	520.00	520.00	520.00	224.00	442.26	394.00	539	77	24.22	
103	INSP.OBRAS PUBLICAS	7	743.00	5,201.00	743.00	743.00	743.00	224.00	631.92	394.00	539	77	24.22	
104	CHOFER	7	525.00	3,675.00	525.00	525.00	525.00	224.00	446.51	394.00	539	77	24.22	
105	OPERADOR EQUIPO PESADO	7	672.00	4,704.00	672.00	672.00	672.00	224.00	571.54	394.00	539	77	24.22	
106	AYUDANTE DE MAQUINARIA	7	400.00	2,800.00	400.00	400.00	400.00	224.00	340.20	394.00	539	77	24.22	
107	AYUDANTE DE MECANICA	7	400.00	2,800.00	400.00	400.00	400.00	224.00	340.20	394.00	539	77	24.22	
				[illegible]	[illegible]	[illegible]	[illegible]	[illegible]	[illegible]		[illegible]	[illegible]	[illegible]	
	CONTRATADOS													
No	Cargo	No. MESES	REM. UNIF.	REM. U. AN	VACACIONES	F. DE RESERVA	D. TERCERO	UNIFORMES	APORTE PATRONAL	D. CUARTO				
1	AYUDANTE DE MAQUINARIA	12	400.00	4,800.00	400.00	400.00	400.00	224.00	583.20	394.00				
2	TOPOGRAFO	12	808.50	9,702.00	808.50	808.50	808.50	224.00	1,178.78	394.00				
3	CHOFER	12	472.50	5,670.00	472.50	472.50	472.50	224.00	688.91	394.00				
4	CHOFER	12	472.50	5,670.00	472.50	472.50	472.50	224.00	688.91	394.00				
5	CHOFER	12	472.50	5,670.00	472.50	472.50	472.50	224.00	688.91	394.00				
6	OBRERO	12	400.00	4,800.00	400.00	400.00	400.00	224.00	583.20	394.00				
7	OBRERO	12	400.00	4,800.00	400.00	400.00	400.00	224.00	583.20	394.00				
8	GUARDIAN	12	450.00	5,400.00	450.00	450.00	450.00	224.00	656.10	394.00				
9	OBRERO	12	400.00	4,800.00	400.00	400.00	400.00	224.00	583.20	394.00				
10	AYUDANTE DE MAQUINARIA	12	400.00	4,800.00	400.00	400.00	400.00	224.00	583.20	394.00				
11	CHOFER	12	472.50	5,670.00	472.50	472.50	472.50	224.00	688.91	394.00				
12	ANALISTA DE EST. Y CONST. 1	12	1,005.75	12,069.00	1,005.75	1,005.75	1,005.75	224.00	1,466.38	394.00				
13	ANALISTA DE EST. Y CONST. 1	12	1,005.75	12,069.00	1,005.75	1,005.75	1,005.75	224.00	1,466.38	394.00				
14	AYUDANTE DE MAQUINARIA	12	400.00	4,800.00	400.00	400.00	400.00	224.00	583.20	394.00				
15	CHOFER	12	472.50	5,670.00	472.50	472.50	472.50	224.00	688.91	394.00				
16	MECANICO	12	580.50	6,966.00	580.50	580.50	580.50	224.00	846.37	394.00				
17	OPERADOR DE TRITURADORA	12	500.00	6,000.00	500.00	500.00	500.00	224.00	801.90	394.00				
18	CHOFER	12	472.50	5,670.00	472.50	472.50	472.50	224.00	688.91	394.00				
19	SOLDADOR ELECT	12	450.00	5,400.00	450.00	450.00	450.00	224.00	656.10	394.00				
20	AYUDANTE DE MAQUINARIA	12	400.00	4,800.00	400.00	400.00	400.00	224.00	583.20	394.00				
21	CHOFER	12	472.50	5,670.00	472.50	472.50	472.50	224.00	688.91	394.00				
22	GUARDIA	12	450.00	5,400.00	450.00	450.00	450.00	224.00	656.10	394.00				
23	CHOFER	12	472.50	5,670.00	472.50	472.50	472.50	224.00	688.91	394.00				
24	CHOFER	12	472.50	5,670.00	472.50	472.50	472.50	224.00	688.91	394.00				
25	AYUDANTE DE MAQUINARIA	12	400.00	4,800.00	400.00	400.00	400.00	224.00	583.20	394.00				
26	OPERADOR EQUIPO PESADO	12	450.00	5,400.00	450.00	450.00	450.00	224.00	656.10	394.00				
27	ASISTENTE ADMINISTRATIVO 1	12	580.50	6,966.00	580.50	580.50	580.50	224.00	846.37	394.00				
28	OBRERO	12	400.00	4,800.00	400.00	400.00	400.00	224.00	583.20	394.00				
29	INSP.OBRAS PUBLICAS	12	661.50	7,938.00	661.50	661.50	661.50	224.00	964.47	394.00				
30	CHOFER	12	472.50	5,670.00	472.50	472.50	472.50	224.00	688.91	394.00				
31	ANALISTA DE EST. Y CONST. 1	12	1,005.75	12,069.00	1,005.75	1,005.75	1,005.75	224.00	1,466.38	394.00				
32	OBRERO	12	400.00	4,800.00	400.00	400.00	400.00	224.00	583.20	394.00				
33	OBRERO	12	400.00	4,800.00	400.00	400.00	400.00	224.00	583.20	394.00				
34	OBRERO	12	400.00	4,800.00	400.00	400.00	400.00	224.00	583.20	394.00				
35	OBRERO	12	400.00	4,800.00	400.00	400.00	400.00	224.00	583.20	394.00				
36	ANALISTA DE EST. Y CONST. 1	12	1,005.75	12,069.00	1,005.75	1,005.75	1,005.75	224.00	1,466.38	394.00				
37	MECANICO	12	580.50	6,966.00	580.50	580.50	580.50	224.00	846.37	394.00				
38	CHOFER	12	472.50	5,670.00	472.50	472.50	472.50	224.00	688.91	394.00				
39	OBRERO	12	400.00	4,800.00	400.00	400.00	400.00	224.00	583.20	394.00				
40	OPERADOR EQUIPO PESADO	12	450.00	5,400.00	450.00	450.00	450.00	224.00	656.10	394.00				

41	OPERADOR EQUIPO PESADO	12	450.00	5,400.00	450.00	450.00	450.00	224.00	656.10	394.00
42	CHOFER	12	472.50	5,670.00	472.50	472.50	472.50	224.00	688.91	394.00
43	AYUDANTE DE MAQUINARIA	12	400.00	4,800.00	400.00	400.00	400.00	224.00	583.20	394.00
44	ANALISTA DE EST. Y CONST. 1	12	1,005.75	12,069.00	1,005.75	1,005.75	1,005.75	224.00	1,466.38	394.00
45	ANALISTA DE EST. Y CONST. 1	12	1,005.75	12,069.00	1,005.75	1,005.75	1,005.75	224.00	1,466.38	394.00
46	SOLDADOR ELECT	12	450.00	5,400.00	450.00	450.00	450.00	224.00	656.10	394.00
47	OBRERO	12	400.00	4,800.00	400.00	400.00	400.00	224.00	583.20	394.00
48	AYUDANTE DE MECANICA	12	400.00	4,800.00	400.00	400.00	400.00	224.00	583.20	394.00
49	ANALISTA DE MECANICA Y MANT.1	12	1,005.75	12,069.00	1,005.75	1,005.75	1,005.75	224.00	1,466.38	394.00
50	CHOFER	12	472.50	5,670.00	472.50	472.50	472.50	224.00	688.91	394.00
51	AYUDANTE DE MAQUINARIA	12	400.00	4,800.00	400.00	400.00	400.00	224.00	583.20	394.00
52	OPERADOR EQUIPO PESADO	12	450.00	5,400.00	450.00	450.00	450.00	224.00	656.10	394.00
53	OBRERO	12	400.00	4,800.00	400.00	400.00	400.00	224.00	583.20	394.00
54	ANALISTA DE EST. Y CONST. 1	12	1,005.75	12,069.00	1,005.75	1,005.75	1,005.75	224.00	1,466.38	394.00
55	MECANICO	12	590.50	6,906.00	590.50	590.50	590.50	224.00	846.37	394.00
56	OPERADOR EQUIPO PESADO	12	450.00	5,400.00	450.00	450.00	450.00	224.00	656.10	394.00
57	OBRERO	12	400.00	4,800.00	400.00	400.00	400.00	224.00	583.20	394.00
58	SOLDADOR ELECT	12	450.00	5,400.00	450.00	450.00	450.00	224.00	656.10	394.00
59	OBRERO	12	400.00	4,800.00	400.00	400.00	400.00	224.00	583.20	394.00
60	AYUDANTE DE MECANICA	12	400.00	4,800.00	400.00	400.00	400.00	224.00	583.20	394.00
61	ASISTENTE ADMINISTRATIVO 1	12	590.50	6,906.00	590.50	590.50	590.50	224.00	846.37	394.00
62	OBRERO	12	13.34	160.08	13.34	13.34	13.34	224.00	19.45	394.00
63	CHOFER	12	472.50	5,670.00	472.50	472.50	472.50	224.00	688.91	394.00
64	AYUDANTE DE MAQUINARIA	12	400.00	4,800.00	400.00	400.00	400.00	224.00	583.20	394.00
65	OBRERO	12	400.00	4,800.00	400.00	400.00	400.00	224.00	583.20	394.00
66	MECANICO	12	590.50	6,906.00	590.50	590.50	590.50	224.00	846.37	394.00
67	ASISTENTE ADMINISTRATIVO 1	12	590.50	6,906.00	590.50	590.50	590.50	224.00	846.37	394.00
68	AYUDANTE DE MECANICA	12	400.00	4,800.00	400.00	400.00	400.00	224.00	583.20	394.00
69	OPERADOR EQUIPO PESADO	12	450.00	5,400.00	450.00	450.00	450.00	224.00	656.10	394.00
70	AYUDANTE DE MAQUINARIA	12	400.00	4,800.00	400.00	400.00	400.00	224.00	583.20	394.00
71	ELECTRO MECANICO	12	590.50	6,906.00	590.50	590.50	590.50	224.00	846.37	394.00
72	OBRERO	12	400.00	4,800.00	400.00	400.00	400.00	224.00	583.20	394.00
73	JEFE DE MECANICA Y MANT.EQP.1	12	2,000.00	24,000.00	2,000.00	2,000.00	2,000.00	224.00	2,916.00	394.00
74	MECANICO	12	590.50	6,906.00	590.50	590.50	590.50	224.00	846.37	394.00
75	OBRERO	12	400.00	4,800.00	400.00	400.00	400.00	224.00	583.20	394.00
76	SOLDADOR ELECT	12	450.00	5,400.00	450.00	450.00	450.00	224.00	656.10	394.00
77	OPERADOR EQUIPO PESADO	12	450.00	5,400.00	450.00	450.00	450.00	224.00	656.10	394.00
78	OPERADOR EQUIPO PESADO	12	450.00	5,400.00	450.00	450.00	450.00	224.00	656.10	394.00
79	OPERADOR EQUIPO PESADO	12	450.00	5,400.00	450.00	450.00	450.00	224.00	656.10	394.00
80	SOLDADOR ELECT	12	450.00	5,400.00	450.00	450.00	450.00	224.00	656.10	394.00
81	AYUDANTE DE MAQUINARIA	12	400.00	4,800.00	400.00	400.00	400.00	224.00	583.20	394.00
82	CHOFER	12	472.50	5,670.00	472.50	472.50	472.50	224.00	688.91	394.00
83	OBRERO	12	400.00	4,800.00	400.00	400.00	400.00	224.00	583.20	394.00
84	OBRERO	12	400.00	4,800.00	400.00	400.00	400.00	224.00	583.20	394.00
85	OBRERO	12	400.00	4,800.00	400.00	400.00	400.00	224.00	583.20	394.00
86	AYUDANTE DE MAQUINARIA	12	400.00	4,800.00	400.00	400.00	400.00	224.00	583.20	394.00
87	AYUDANTE DE MAQUINARIA	12	400.00	4,800.00	400.00	400.00	400.00	224.00	583.20	394.00
88	OPERADOR EQUIPO PESADO	12	450.00	5,400.00	450.00	450.00	450.00	224.00	656.10	394.00
89	CHOFER	12	472.50	5,670.00	472.50	472.50	472.50	224.00	688.91	394.00
90	CHOFER	12	472.50	5,670.00	472.50	472.50	472.50	224.00	688.91	394.00
91	GUARDIAN	12	450.00	5,400.00	450.00	450.00	450.00	224.00	656.10	394.00
92	INSP. OBRAS PUBLICAS	12	661.50	7,938.00	661.50	661.50	661.50	224.00	964.47	394.00
93	OBRERO	12	266.67	3,200.04	266.67	266.67	266.67	224.00	388.80	394.00
				676,574.52	47,604.51	47,604.51	47,604.51	20,256.00	69,372.81	37,247.00

DISPOSICIONES GENERALES DEL PRESUPUESTO

Art. 1.- La Ordenanza de Presupuesto entrará en vigencia a partir del 1 de Enero del 2019 y se clausurará el 31 de Diciembre del mismo año.

Art. 2.- El Director Financiero o quién lo subrogue, en coordinación con las unidades administrativas pertinentes serán responsable de la ejecución del Presupuesto en la forma autorizada y de asegurar un CONTROL INTERNO que evite la posibilidad de incurrir en compromisos o gastos que excedan los montos aprobados.

Art. 3.- Todas las reformas que sean necesarias introducir a la Ordenanza Presupuestaria en ejecución, deberá someterse al dictamen previo de los Organismos Competentes; el Balance Presupuestario demostrará las reformas que se hubiera operado en el presupuesto inicial.

Art. 4.-Prohíbese la Administración de Recursos Financieros en forma extrapresupuestaria, por tanto todos los ingresos que se generen y los gastos que se efectúen deberán formar parte del Presupuesto.

Art. 5.- Las recaudaciones de ingresos se harán directamente por la Administración Financiera, no pudiendo emplearse el sistema de remate o similares.

Art. 6.- Para la Contabilidad, las cuentas mayores, auxiliares y registros se establecerán con sujeción al manual de Contabilidad para Gobiernos Provinciales, al manual de Contabilidad Gubernamental, en concordancia con los Principios de Contabilidad Generalmente Aceptados.

Art. 7.- El producto de las rentas del Gobierno Provincial que no estuvieren previstas en partidas específicas, ingresarán por la subcuenta denominada "Ingresos no Especificados".

Art. 8.- Ningún empleado del Gobierno Provincial podrá recibir dinero por concepto de ingresos, ya sean impuestos, tasas, multas, etc. sin que tenga autorización Legal y siempre con recibos valorados, numerados, nominales y debidamente legalizados por la Tesorería del Gobierno Provincial.

Art. 9. Ningún funcionario o empleado del Gobierno Provincial cumplirá orden alguna que tienda a modificar, retardar o impedir el cobro de recursos que se hayan fijado en forma Legal.

Art.10.- Los recursos financieros que se reciban en dinero efectivo o cheques serán depositados íntegros de la cuenta corriente bancaria el día hábil subsiguiente a su recaudación.

Art.11.- Ninguna autoridad, funcionario o empleado del Consejo, contraerá compromisos, celebrará contratos, autorizará o contraerá obligaciones respecto a recursos financieros, sin que conste la respectiva asignación presupuestaria, sin que haya disponible un saldo suficiente para el pago de la obligación y sin la autorización correspondiente.

Los contratos cuya ejecución debe durar más de un período presupuestario podrán celebrarse cuando el presupuesto vigente contenga la asignación y disponibilidad suficiente para el costo de la parte que deba efectuarse en el período.

Para el cumplimiento total de las obligaciones derivadas de estos contratos se establecerán asignaciones suficientes en el presupuesto de cada período subsiguiente.

Art.12.- El Director Financiero o quién haga sus veces informará al Prefecto o al Vicepresidente del Consejo sobre el estado de las partidas a fin de que las órdenes de pago se las expida en base a la disponibilidad de los respectivos rubros presupuestarios.

Art.13.- Todos los pagos, excepto jornales los efectuará la Tesorera mediante cheques nominales a favor del interesado o su representante. La tesorería realizará el control previo al pago del cumplimiento de las normas legales y reglamentarias

Art.14.- Las personas encargadas del control previo al compromiso, obligación y pago; del registro, emisión de balances y control serán personal y pecuniariamente responsables por el incumplimiento de las leyes y normas de control. Para el efecto, se asignarán las correspondientes claves de acceso a los sistemas computarizados.

Art.15.- Se establecerá fondos de Caja Chica y Rotativos para fines específicos y de menor cuantía.

Art.16.- Toda orden de PAGO O COMPROBANTE DE PAGO deberá ser revisado por el Director Financiero o quien haga sus veces sin cuyo requisito no podrá ser pagado por el Tesorero.

Art.17.- El o los funcionarios que ordenen o autoricen los pagos, serán solidariamente responsables con los giradores de cheques por el uso o pago indebido de fondos. Se entenderá por autorización u orden de pago la firma

del comprobante de pago. Podrán suscribir los cheques el Prefecto, Director Financiero, Tesorero.

Art.18.- Designase Agente de Retención de impuestos al Tesorero Provincial, quien deberá retener de cada pago los impuestos previstos en La Ley de Régimen Tributario Interno y emitir oportunamente los correspondientes certificados de retención.

Art.19.- Designase, además, al Tesorero Provincial Custodio de valores y garantías, debiendo dicho funcionario realizar las notificaciones actualizaciones y renovación de las mismas dentro de los plazos previstos en la Ley y antes de su vencimiento.

Art.20.- Designase, además, al Tesorero Provincial Agente de Retención de Impuestos ante el SRI y Agente de Retención y pago de aportaciones al IESS.

Art.21.- Ningún funcionario, empleado o trabajador de la Institución, no autorizado o designado para tal fin, podrá contraer compromisos obligaciones o autorizar gastos o pagos. Para el efecto se deberá observar lo previsto en la Ordenanza Provincial de Adquisición de bienes y Contratación de Obras, Código orgánico de ordenamiento territorial, Ley de Contratación Pública, LOAFYC, Reglamento de Bienes, etc.

Quién asuma compromisos u obligaciones no autorizadas, serán personalmente responsables de los mismos y la Institución no los reconocerá.

Dado en la sala de sesiones del Consejo Provincial de Pastaza, en la ciudad de Puyo a los 13 días del mes de Julio del 2019

GOBIERNO AUTÓNOMO DESCENTRALIZADO PROVINCIAL DE PASTAZA
Pastaza
PREFECTURA

ING. JAIME GUEVARA BLASCHKE
Prefecto Provincial de Pastaza

Abg. PEDRO MERINO CASTILLO
Secretario General del Consejo

GOBIERNO AUTÓNOMO DESCENTRALIZADO PROVINCIAL DE PASTAZA
SECRETARIA GENERAL DE CONSEJO

SECRETARIA DEL GOBIERNO PROVINCIAL DE PASTAZA

CERTIFICO: Que la Ordenanza del Presupuesto para el ejercicio económico del año 2019 fue discutida y aprobada por el Gobierno Provincial de Pastaza, en dos sesiones ordinarias realizadas el día martes 09 de Julio del 2019 y el día sábado 13 de Julio del 2019.

Puyo 13 de Julio del 2019.

Abg. PEDRO MERINO CASTILLO
Secretario General del Consejo

EL SEÑOR PREFECTO PROVINCIAL DE PASTAZA.- Mediante Resolución No. 100-GADPPz-2019 de fecha 15 de Julio del 2019, de conformidad con lo dispuesto en los Art. 322 y 324 del Código Orgánico de Ordenamiento Territorial Autonomia y Descentralización, sanciono la ORDENANZA DEL PRESUPUESTO GENERAL DEL GOBIERNO AUTONOMO DESCENTRALIZADO PROVINCIAL DE PASTAZA PARA EL EJERCICIO ECONOMICO 2019, ordeno su promulgación a través de su publicación en la gaceta oficial y en el dominio web de la institución.

Puyo, 15 de Julio del 2019.

Ing. JAIME GUEVARA BLASCHKE
PREFECTO PROVINCIAL DE PASTAZA

CERTIFICACION.- Que mediante Resolución No. 100-GADPPz-2019 de fecha 15 de Julio del 2019, el Prefecto Provincial de Pastaza Ingeniero JAIME GUEVARA BLASCHKE, de conformidad con lo dispuesto en los Art. 322 y 324 del Código Orgánico de Ordenamiento Territorial Autonomía y Descentralización, sanciono la ORDENANZA DEL PRESUPUESTO GENERAL DEL GOBIERNO AUTONOMO DESCENTRALIZADO PROVINCIAL DE PASTAZA PARA EL EJERCICIO ECONOMICO 2019, y dispuso su promulgación a través de su publicación en la gaceta oficial y en el dominio web de la institución.

Puyo, 15 de Julio del 2019.

Abg. PEDRO MERINO CASTILLO.
SECRETARIO GENREAL DEL CONSEJO

GOBIERNO AUTÓNOMO DESCENTRALIZADO PROVINCIAL DE PASTAZA
SECRETARIA GENERAL DE CONSEJO

PRESUPUESTO POR ACTIVIDAD

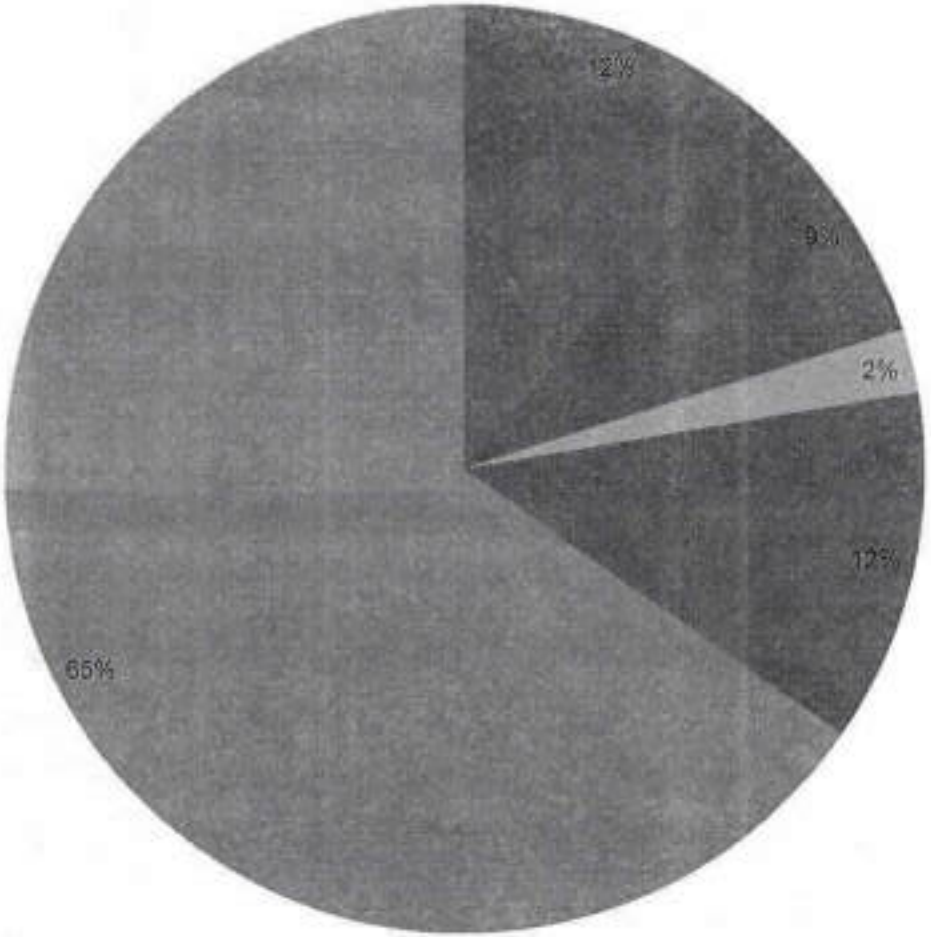

- PROGRAMA 1.- ADMINISTRACION GENERAL Y FINANCIERA
- PROGRAMA 1.- POLITICO INSTITUCIONAL
- PROGRAMA 1.- GESTION AMBIENTAL
- PROGRAMA 1.- ECONOMICO Y PRODUCTIVO
- PROGRAMA 1.- MOVILIDAD,CONECTIVIDAD Y ENERGIA

0000099

RESUMEN DE LOS GASTOS PROGRAMADOS, CLASIFICACION ECONOMICA

Y FUNCIONAL DE LOS GASTOS PRESUPUESTADOS PARA 2019

CLASIFICACION ECONOMICA / FUENTES Y PROGRAMAS	GASTOS CORRIENTES					GASTOS DE INVERSION					GASTOS DE CAPITAL		APLICACION FINANCIAMIENTO	TOTAL DE GASTO
	PERSONALES	BIENES SERVICIOS CONSUMO	FINANCIEROS Y OTROS GASTOS	TRANSF. RENDIMB	SUBTOTAL	PERSONALES	BIENES SERVICIOS CONSUMO	OBRAS PUBLICAS	OTROS INVERSION	SUBTOTAL	BIENES DURABLES	TRANSF. RENDIMB	DEUDA PUBLICA	
FUNCION 1 - SERVICIOS GENERALES														
PROGRAMA 1 - ADMINISTRACION GENERAL Y FINANCIERA	3,813,431.77	1,151,737.18	661,383.17	203,333.33	5,829,885.44	0.00		0.00		0.00	126,775.21		259,708.00	0.1143 8,520,368.74
FUNCION 2 - SERVICIOS GESTION DEL TERRITORIO														
PROGRAMA 1 - POLITICA INSTITUCIONAL	280,387.33	4,186.56	0.00	0.00	284,553.89	336,236.47	446,018.80	681,515.72		1,444,373.00	21,671.91	3,254,691.21	0.00	0.0871 4,998,586.10
FUNCION 3 - GESTION AMBIENTAL														
PROGRAMA 1 - GESTION AMBIENTAL	147,355.20	0.00			147,355.20	389,285.06	417,255.54	130,000.00	44,600.00	981,130.60	143,000.00	0.00		0.0223 1,271,515.80
FUNCION 4 - SERVICIOS COMUNALES														
PROGRAMA 1 - ECONOMICO Y PRODUCTIVO	526,483.33	11,057.78	0.00	0.00	537,541.09	726,837.03	3,088,105.76	600,455.40	40,000.00	4,457,396.20	1,855,044.47	154,857.60	0.00	0.1227 7,064,837.41
FUNCION 5 - SERVICIOS DE ORDENAMIENTO TERRITORIAL														
PROGRAMA 1 - MOVILIDAD URBANA Y VIAL Y MINERIA	1,437,661.96	0.00	0.00	0.00	1,437,661.96	1,277,420.36	2,834,075.16	26,248,895.04		30,472,293.56	63,100.00	0.00	3,330,809.89	0.5836 37,303,864.45
SUMAS ... %	0.01 6,217,335.66	0.02 1,166,981.50	0.02 661,383.17	0.00 203,333.33	0.15 8,253,037.66	0.05 2,733,759.42	0.12 6,846,561.36	0.49 27,691,865.27	0.09 84,600.00	0.85 37,357,191.55	0.04 2,209,591.61	0.04 3,353,538.81	0.10 5,590,908.85	1.00 47,070,156.51

Insuficiencia 0.00

0000100

RESUMEN DE LOS GASTOS PROGRAMADOS, CLASIFICACION ECONOMICA

Y FUNCIONAL DE LOS GASTOS PRESUPUESTADOS PARA 2019

CLASIFICACION ECONOMICA / FUENTES Y PROGRAMAS	GASTOS CORRIENTES					GASTOS DE INVERSION					INVERSION FINANCIERA			APLICACION FINANCIAMTO	TOTAL DE GASTO
	PERSONALES	BIENES SERVICIOS CONSUMO	FINANCIEROS Y OTROS GASTOS	TRANSFE-RENCIAS	SUBTOTAL	PERSONALES	BIENES SERVICIOS CONSUMO	OBRAS PUBLICAS	OTROS GASTOS	SUBTOTAL	BIENES MUEBLES	TRANSFE-RENCIAS	SUBTOTAL	DEUDA PUBLICA	
FUNCION 1 - SERVICIOS GENERALES															
PROGRAMA 1 - ADMINISTRACION GENERAL Y FINANCIERA	3,813,431.77	1,151,737.19	965,083.17	203,333.33	6,134,485.44	0.00		0.00		0.00	126,775.23	0.00	126,775.23	259,108.09	11% 6,520,368.76
FUNCION 2 - SERVICIOS GESTION DEL TERRITORIO															
PROGRAMA 1 - POLITICA INSTITUCIONAL	202,367.33	4,188.56	0.00	0.00	206,553.89	338,238.42	440,618.90	661,515.77		1,440,373.09	21,671.91	3,204,881.21	3,226,553.12	0.00	9% 4,873,480.10
FUNCION 3 - GESTION AMBIENTAL															
PROGRAMA 1 - GESTION AMBIENTAL	147,395.28	0.00	0.00	0.00	147,395.28	399,263.00	417,255.54	120,000.00	44,000.00	981,518.54	143,000.00	0.00	143,000.00	0.00	2% 1,271,913.82
FUNCION 4 - SERVICIOS COMUNALES															
PROGRAMA 1 - ECONOMICO Y PRODUCTIVO	526,483.33	11,057.76			537,541.09	728,837.03	3,088,101.76	600,455.46	40,000.00	4,457,394.25	1,855,044.47	154,057.60	2,009,102.07		12% 7,004,037.41
FUNCION 5 - SERVICIOS DE ORDENAMIENTO TERRITORIAL															
PROGRAMA 1 - MOVILIDAD, CONECTIVIDAD Y ENERGIA	1,437,661.96	0.00	0.00	0.00	1,437,661.96	1,277,420.39	2,894,975.16	26,200,896.00		30,473,293.55	63,100.00	0.00	63,100.00	3,330,000.00	56% 31,973,055.50
SUMAN...	12% 6,217,339.68	2% 1,166,981.50	2% 965,983.17	0% 203,333.33	17% 8,553,637.66 8,553,637.66 0.00	5% 2,733,759.82	13% 6,840,951.36	54% 27,581,869.27	0% 84,000.00	73% 37,272,581.50 37,272,581.50 84,000.00	4% 2,206,891.61	6% 3,358,938.81	11% 5,565,830.42	11% 6,589,908.09	100% 51,729,355.72
CUADRE A 0										cuadrado					0.00

0000101

CLASIFICACION ECONOMICA Y FUNCIONAL DE GASTOS PRESUPUESTARIOS 2019

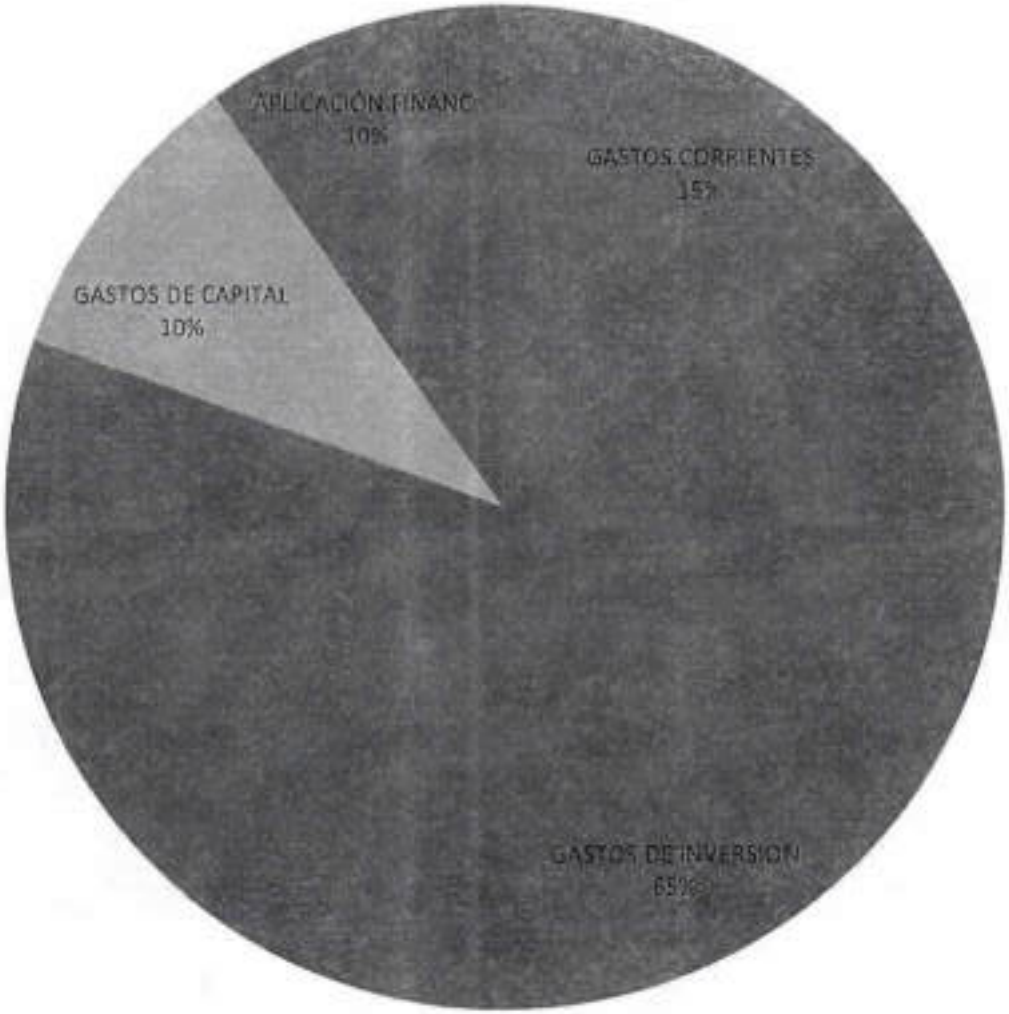

PROYECTOS COMPLEMENTARIOS FINANCIAMIENTO BDE
ART. 243 COOTAD

PROGRAMA	PROYECTO	MONTO
PROYECTOS COMPLEMENTARIOS	Construcción de accesos y puente sobre vigas metálicas, sobre el rio Indillama, parroquia Pomona	$ 772.670,54
	Construcción Puente sobre el rio Puyo Sector Puyo Pungo	$ 3.168.601,88
	Construcción del Puente sobre el río Oglán Grande, abscisa 10+300 en la vía Arajuno - Pitacocha	$ 3.126.646,58
	Construcción del puente sobre el Rio Pindo	$ 815.656,23
	Rehabilitación de la vía Puyo (Avenida 13 de Abril) Tarqui hasta la Y de Putuimi	$ 1.199.934,40
	Asfalto del camino vecinal km 14 vía Puyo - Arajuno - San Ramón - km 31 vía al Tena	$ 4.604.564,65
	Asfalto de las calles del Barrio las Playas del Cantón Santa Clara	$ 3.816.500,54
	TOTAL DEL COMPONENTE	**$ 17.504.574,82**