Pastaza
GOBIERNO PROVINCIAL

ORDENANZA
No. 106

"ORDENANZA No. 106, DEL PRESUPUESTO GENERAL DEL GOBIERNO AUTÓNOMO DESCENTRALIZADO PROVINCIAL DE PASTAZA, PARA EL EJERCICIO ECONÓMICO 2020."

AÑO – 2019

ADMINISTRACIÓN 2019 - 2023

Síguenos: Gadpastaza

Pastaza
GOBIERNO PROVINCIAL

EL GOBIERNO AUTONOMO DESCENTRALIZADO PROVINCIAL DE PASTAZA

PRESUPUESTO PARA EL EJERCICIO ECONOMICO DEL AÑO 2020

Unidos Hacia el progreso

Pastaza
GOBIERNO PROVINCIAL

INTRODUCCION

GOBIERNO AUTONOMOS DESCENTRALIZADO PROVINCIAL DE PASTAZA

C O N S I D E R A N D O

Que, la Constitución de la República en el Art. 9 del régimen de transición establece, que los dignatarios de elección popular iniciarán sus períodos de la siguiente forma y de acuerdo con el siguiente calendario, en el segundo párrafo : A de que las elecciones nacionales y locales no sean concurrentes, los siguientes dos períodos de los prefectos y viceprefectos, alcaldes , concejales municipales y vocales de las juntas parroquiales rurales, por ésta y la próxima ocasión, concluirán sus períodos el día 14 de mayo de 2019 y el día 14 de mayo de 2023;

Que, la Ley Orgánica Electoral y de Organizaciones Políticas en la disposición transitoria primera establece, que a fin de que las elecciones nacionales y locales no sean concurrentes, los siguientes dos períodos de los prefectos y viceprefectos, alcaldes o alcaldes distritales o municipales, concejales distritales o municipales y vocales de las juntas parroquiales rurales, por esta y la próxima ocasión, concluirán sus periodos el día 14 de mayo de 2019 y el 14 de mayo de 2023;

Que, el Código Orgánico de Organización Territorial, Autonomía y Descentralización en la disposición transitoria vigésima quinta establece, que las elecciones de prefectos o prefectas, viceprefectos o viceprefectas, alcaldes o alcaldesas y vocales de juntas parroquiales.- Por disposición constitucional y con el fin de que las elecciones nacionales y locales no sean concurrentes, los siguientes dos periodos de los prefectos o prefectas; viceprefectos o viceprefectas, alcaldes o alcaldesas metropolitanas y municipales, concejales o concejalas metropolitanas y municipales; así como los y las vocales de las juntas parroquiales rurales; por ésta y la próxima ocasión, concluirán sus periodos el día 14 de mayo de 2023 y el 14 de mayo de 2023;

Que el Código Orgánico de Planificación y Finanzas Públicas en su art. 107 al tratar de los presupuestos prorrogados establece, que hasta que se apruebe el Presupuesto General del Estado del año en que se posesiona el presidente o Presidenta de la República, regirá el presupuesto inicial del año anterior. En el resto de presupuestos del sector público se aplicará esta misma norma;

Que, la Constitución de la República en su Art. 238 establece, que los gobiernos autónomos descentralizados gozarán de autonomía política, administrativa - y financiera, y se regirán por los principios de solidaridad, subsidiariedad, equidad interterritorial, integración y participación ciudadana. En ningún caso el ejercicio de la autonomía permitirá la secesión del territorio nacional. Constituyen gobiernos autónomos descentralizados las juntas parroquiales rurales, los concejos municipales, los concejos metropolitanos, los consejos provinciales y los concejos regionales;

Que, la Constitución de la República en su Art. 239 establece, que el régimen de gobiernos autónomos descentralizados se regirá por la ley correspondiente, que establecerá un sistema nacional de competencias de carácter obligatorio y progresivo y definirá las políticas y mecanismos para compensar los desequilibrios territoriales en el proceso de desarrollo;

Que, la Constitución de la República en su Art. 240 establece, que los gobiernos autónomos descentralizados de las regiones, distritos metropolitanos, provinciales y cantones tendrán facultades legislativas en el ámbito de sus competencias y jurisdicciones territoriales. Todos los gobiernos autónomos descentralizados ejercerán facultades ejecutivas en el ámbito de sus competencias y jurisdicciones territoriales;

Que, la Constitución de la República en su art. 242 establece, que el Estado de organiza territorialmente en regiones, provincias, cantones y parroquias rurales. Por razones de conservación ambiental, étnico-culturales o de población podrán constituirse regímenes especiales. Los distritos metropolitanos autónomos, la provincia de Galápagos y las circunscripciones territoriales y pluriculturales serán regímenes especiales;

Que, la Constitución de la República en su Art. 248 establece, que se reconocen las comunidades, comunas, recintos, barrios, y parroquias urbanas, la ley regulará su existencia con la finalidad de que sean consideradas como unidades básicas de participación en los gobiernos autónomos descentralizados y en el sistema nacional de planificación.

En uso de las atribuciones que le confiere la Constitución y la Ley, expide la siguiente Ordenanza Presupuestaria para el ejercicio económico 2019

1.- **BASE LEGAL**

El Gobierno Autónomo Descentralizado Provincial de Pastaza se rige principalmente mediante el Código Orgánico De Organización Territorial, Autonomía Y Descentralización , aprobado el 11 de octubre de 2010, publicada en el Suplemento del Registro Oficial No. 303 del 19 de octubre del mismo año, así como también por el Código de Planificación y Finanzas Publicas, Sistema Nacional de Contratación Pública, Ley Orgánica de Servicio Publico ,además disposiciones que rigen la Administración de la Corporación.

2.- **FUNCIONES Y OBJETIVOS GENERALES**

-Promover el desarrollo sustentable de su circunscripción territorial provincial, para garantizar la realización del buen vivir a través de la implementación de políticas públicas provinciales, en el marco de sus competencias constitucionales y legales;

-Diseñar e implementar políticas de promoción y construcción de equidad e inclusión en su territorio, en el marco de sus competencias constitucionales y legales;

-Implementar un sistema de participación ciudadana para el ejercicio de los derechos y avanzar en la gestión democrática de la acción provincial;

-Elaborar y ejecutar el plan provincial de desarrollo, el de ordenamiento territorial y las políticas públicas en el ámbito de sus competencias y en su circunscripción

-Planificar, construir, operar y mantener sistemas de riego de acuerdo con la Constitución y la ley;

-Fomentar las actividades productivas provinciales, especialmente las agropecuarias; y,

-Gestionar la cooperación internacional para el cumplimiento de sus competencias.

OBJETIVOS ESPECIALES:

- Velar por la Corporación y eficiencia de la Administración Provincial.
- Resolver las consultas que, conforme a la Ley presentaren los Consejos Municipales.
- Solicitar, en cualquier tiempo, a la Contraloría General del Estado realice exámenes especiales o auditoría a los recursos financiero a la entidad.
- Denunciar ante las autoridades correspondientes los fraudes, pérdidas, desfalcos y otras desviaciones cometidas en la Administracion Provincial.
- Aprobar la venta, hipoteca o donación de los bienes inmuebles que resolviere el Consejo.
- Cumplir y ejecutar las ordenanzas, acuerdos y resoluciones que dictare la Corporación.

3.- **POLITICAS DE ACCION**

Para cumplir con los objetivos programados, la entidad realizará todas las gestiones tendientes al adecuado manejo presupuestario en base a una política sana y de austeridad mediante ordenanzas, reglamentos y otras disposiciones de carácter general contenidas en el Código Orgánico de Planificación y Finanzas Publicas y las que dictare la Corporación.

4.- **ORGANIZACION**

La organización de la entidad se puede apreciar en el Organigrama Estructural que se presenta a continuación.

ESTRUCTURA ORGÁNICA del GOBIERNO AUTÓNOMO DESCENTRALIZADO PROVINCIAL de PASTAZA

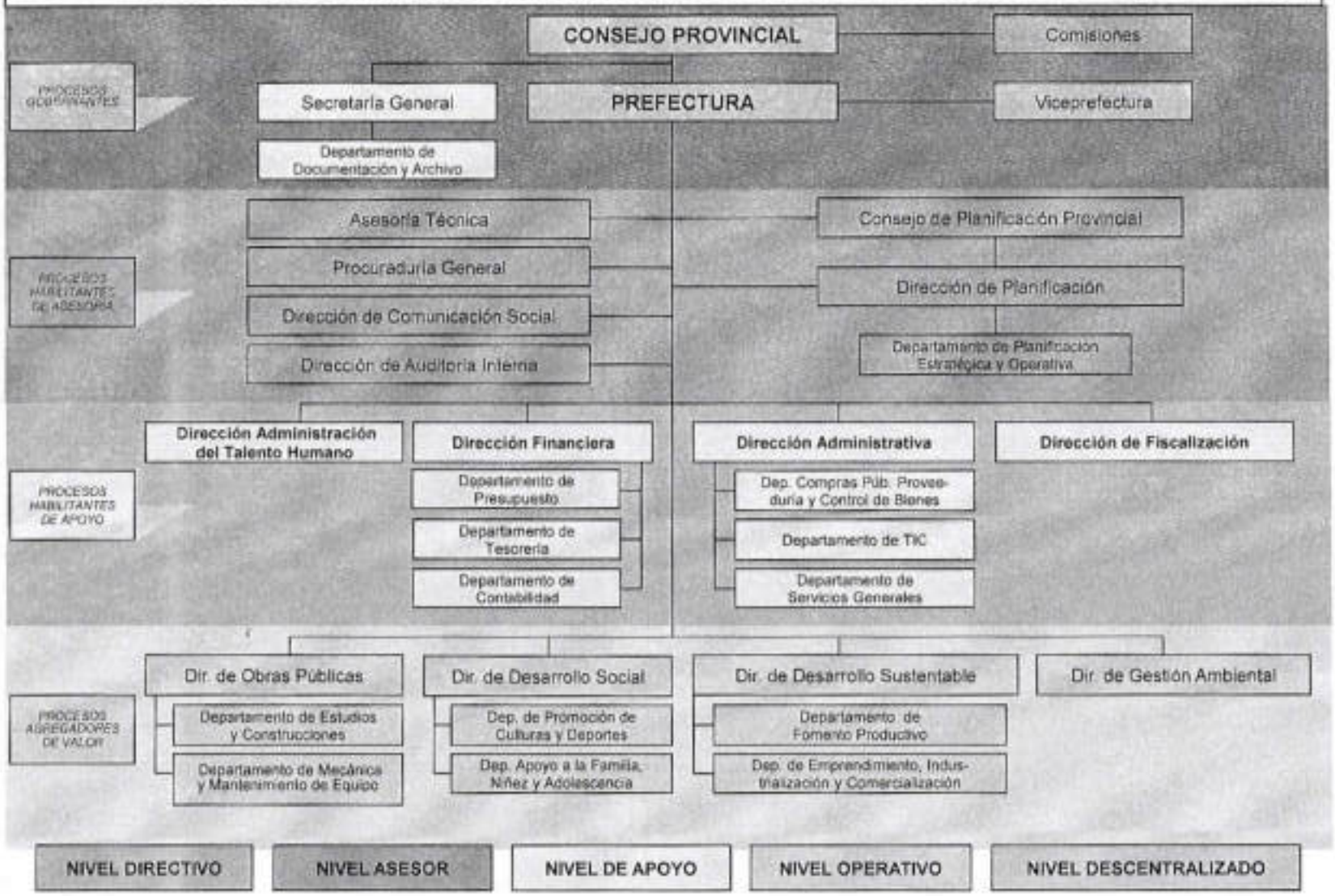

Pastaza
GOBIERNO PROVINCIAL

INGRESOS

GOBIERNO AUTONOMO DESCENTRALIZADO PROVINCIAL DE PASTAZA
PROFORMA PRESUPUESTARIA 2020
DETALLE DE LOS INGRESOS COMPARATIVOS Y
LOS ESTIMADOS PARA 2020

PARTIDA Nº	D E N O M I N A C I O N	PRESUPUESTO 2,017	PRESUPUESTO 2018	PRESUPUESTO 2019	ESTIMADOS 2020
4.0.00.00.00	**INGRESOS**				
4.1.00.00.00	**CORRIENTES**				
4.1.11.00.00	**IMPUESTOS**				
4.1.11.02.00	**SOBRE PROPIEDAD**				
4.1.11.02.06	De Alcabalas	3,557.22	3,935.59	3,098.55	4,050.10
4.1.13.01.06	Especies fiscales	10,971.15	11,330.69	9,038.77	11,581.54
4.1.17.04.00	**MULTAS**				
4.1.17.04.03	INFRACCION A ORDENANZAS PROVINCIALES	0.00	7,460.94		0.00
4.1.17.04.04	Incumplimiento de contratos	11,112.33	5,836.82		0.00
4.1.18.00.00	**TRANSFERENCIAS CORRIENTES**				
4.1.18.01.00	**TRANSFERENCIAS CORRIENTES DEL SECTOR PUBLICO**				
4.1.18.01.01	**Gobierno Central**				
4.1.18.01.01.01	Transferencia asignacion competencia de riego y drenaje	162,481.77	177,252.97	132,939.72	
4.1.18.01.04	**De Gobiernos Autónomos Descentralizados**				
4.1.18.01.04.01	15% del Presupuesto del Gobierno Central	5,293,987.16	5,822,184.82	3,781,500.48	5,604,791.44
4.1.18.06.00	**Aportes y Participaciones corrientes de Gobiernos Autónomos Descentralizados y Regimenes Especiales**				
4.1.18.06.42	Del Presupuesto General del Estado por Competencias de Riego a Gobiernos Autónomos Descentralizado Provinciales.				147,710.80
4.1.9	**OTROS INGRESOS**				
4.1.9.04	**OTROS NO OPERACIONALES**				
4.1.9.04.99	Otros no especificados	114,932.42	101,673.06	53,626.73	87,062.34
4.2.00.00.00	**INGRESOS DE CAPITAL**				
4.2.24.00.00	**VENTA DE ACTIVOS DE LARGA DURACION**				
4.2.24.01.00	**BIENES MUEBLES**				
4.2.24.01.04	MAQUINARIAS Y EQUIPOS	0.00	27,600.00	1,500.00	0.00
4.2.24.01.05	VEHICULOS		30,279.00	11,800.00	0.00
4.2.28.00.00	**TRANSFERENCIAS DE CAPITAL**				
4.2.28.01.00	**TRANSFERENCIAS DE CAPITAL SECTOR PUBLICO**				
4.2.28.01.01	**Gobierno Central**				
4.2.28.01.01.04	15% del Presupuesto del Gobierno Central Año 2009	13,115,335.64	13,912,646.39	8,825,840.60	13,077,846.68
4.2.28.01.01.05	TRANSFERENCIA COMPETENCIA RIEGO Y DRENAJE GASTO CAPITAL	220,429.77	240,468.84	180,351.63	

PARTIDA Nº	D E N O M I N A C I O N	PRESUPUESTO 2,017	PRESUPUESTO 2018	PRESUPUESTO 2019	ESTIMADOS 2020
4.2.28.01.04	**Entidades Descentralizadas y Autónomas**				
4.2.28.01.04.08	Ley Especial Amazonica	7,208,919.62	6,924,721.96	5,878,050.97	7,630,426.68
4.2.28.01.11	**De Convenios Legalmente Suscritos**				
4.2.28.01.11.01	DEVOLUCION DE IVA-BANCO DE DESARROLLO FINGAD	740,785.46	299,582.78	1,227,982.80	2,142,599.78
4.2.28.06.00	**Aportes y Participaciones de Capital e Inversión a los Gobiernos Autónomos Descentralizados y Regimenes Especiales**				
4.2.28.06.42	Del Presupuesto General del Estado por Competencias de Riego a Gobiernos Autónomos Descentralizado Provinciales.				200,390.70
4.2.28.10.00	**DEL PRESUPUESTO GENERAL DEL ESTADO A LOS GAD PROVINCIALES**				
4.2.28.10.04.004	Del presupuesto general del estado a los gad provinciales	940,402.44	257,655.33	441,719.64	
4.2.28.10.00	**DEL PRESUPUESTO GENERAL DEL ESTADO A LOS GAD PROVINCIALES**				
4.3.00.00.00	**INGRESOS DE FINANCIAMIENTO**				
4.3.6.00.00	**FINANCIAMIENTO PUBLICO**				
4.3.6.02.00	**Financiamiento Público Interno**				
4.3.6.02.01	**Del Sector Público Financiero**				
4.3.6.02.01.001	Del Sector Público Financiero	0.00	2,055,200.00		28,276,000.00
4.3.36.00.00	**FINANCIAMIENTO PUBLICO**				
4.3.8.01.00	**CUENTAS PENDIENTES POR COBRAS**				
4.3.8.01.01	De cuentas por Cobrar	2,181,176.46	1,745,157.88	786.86	0.00
4.3.8.01.07	De anticipos por Devengar de Ejercicios Anteriores de Gobiernos Autónomos Descentralizados y E	0.00		233,544.34	0.00
4.3.8.01.08	De anticipos por Devengar de Ejercicios Anteriores de Gobiernos Autónomos Descentralizados y E	0.00	0.00	675,155.67	0.00
	TOTAL DE INGRESOS	**30,004,091.44**	**31,622,987.07**	**21,456,936.76**	**57,182,460.06**

GOBIERNO PROVINCIAL DE PASTAZA

PROYECCIÓN TRIMESTRAL DE LOS INGRESOS PRESUPUESTIARIOS PARA 2020

H	DENOMINACION	PARCIAL	TOTAL		TRIMESTRE I	TRIMESTRE II	TRIMESTRE III	TRIMESTRE IV
4.0.0.00.00	INGRESOS	57,182,460.06	57,182,460.06					
4.1.0.00.00	CORRIENTES		5,855,196.22					
4.1.1.00.00	IMPUESTOS		4,050.10					
4.1.1.02.00	SOBRE LA PROPIEDAD		4,050.10					
4.1.1.02.06	De Alcabalas	4,050.10	4,050.10		1,012.53	1,012.53	1,012.53	1,012.53
4.1.3.01.00	TASAS GENERALES		11,581.54					
4.1.3.01.08	ESPECIES FISCALES	11,581.54	11,581.54		2,895.39	2,895.39	2,895.39	2,895.39
4.1.8.00.00	TRANSFERENCIAS Y DONACIONES CORRIENTES		5,604,791.44					
4.1.8.01.00	TRANSFERENCIAS CORRIENTES DEL SECTOR PUBLICO		5,604,791.44					
4.1.8.01.02.	Entidades Descentralizadas y Autónomas		5,604,791.44					
4.1.8.01.02.01	15% del Presupuesto del Gobierno Central.12.50% GASTO CORRIENTE	5,604,791.44	5,604,791.44		1,401,197.86	1,401,197.86	1,401,197.86	1,401,197.86
4.1.1.8.06.00	Aportes y Participaciones corrientes de Gobiernos Autónomos Descentralizados y Regimenes Especiales		147,710.80					
4.1.1.8.06.42	Del Presupuesto General del Estado por Competencias de Riego a Gobiernos Autónomo	147,710.80	147,710.80		36,927.70	36,927.70	36,927.70	36,927.70
4.1.9	OTROS INGRESOS		87,062.34					
4.1.9.04	OTROS NO OPERACIONALES		87,062.34					
4.1.9.04.99	Otros no especificados	87,062.34	87,062.34		21,765.59	21,765.59	21,765.59	21,765.59
4.2.0.00.00	INGRESOS DE CAPITAL		23,051,263.84					
4.2.8.00.00	TRANSFERENCIAS Y DONACIONES DE CAPITAL		23,051,263.84					
4.2.8.01.00	TRANSFERENCIAS DE CAPITAL SECTOR PUBLICO		23,051,263.84					
4.2.8.01.01	Gobierno Central		13,077,846.68					
4.2.8.01.01.04	15% del presupuesto del gobierno central año 2019	13,077,846.68	13,077,846.68		3,269,461.67	3,269,461.67	3,269,461.67	3,269,461.67
4.2.8.01.04	Entidades Descentralizadas y Autónomas		7,630,426.68					
4.2.8.01.04.01	Ley Especial Amazonica	7,630,426.68	7,630,426.68		1,907,606.67	1,907,606.67	1,907,606.67	1,907,606.67
4.2.8.01.11	De Convenios Legalmente Suscritos		2,142,599.78		0.00	0.00	0.00	0.00
4.2.8.01.11.01	Devolución de IVA- banco de desarrollo fingad	2,142,599.78	2,142,599.78		535,649.95	535,649.95	535,649.95	535,649.95
4.2.1.8.06.00	Aportes y Participaciones corrientes de Gobiernos Autónomos Descentralizados y Regimenes Especiales		200,390.70		0.00	0.00	0.00	0.00
4.1.2.8.06.42	Del Presupuesto General del Estado por Competencias de Riego a Gobiernos Autónomo	200,390.70	200,390.70		50,097.68	50,097.68	50,097.68	50,097.68
4.3.0.00.00	INGRESOS DE FINANCIAMIENTO		28,276,000.00					
4.3.6.00.00	FINANCIAMIENTO PUBLICO		28,276,000.00					
4.3.6.02.00	Financiamiento Público Interno		28,276,000.00					
4.3.6.02.01	Del Sector Público Financiero		28,276,000.00					
4.3.6.02.01.001	Del Sector Público Financiero	28,276,000.00	28,276,000.00		7,069,000.00	7,069,000.00	7,069,000.00	7,069,000.00
4.3.6.02.01.004	Del Sector Privado No Financiero	0.00	0.00		0.00	0.00	0.00	0.00
4.3.38.00.00	CUENTAS PENDIENTES POR COBRAR		0.00					
4.3.8.01.00	CUENTAS PENDIENTES POR COBRAS		0.00					
4.3.8.01.01	De cuentas por Cobrar	0.00	0.00		0.00	0.00	0.00	0.00
4.3.8.01.07	De anticipos por Devengar de Ejercicios Anteriores de Gobiernos Autónomos Descentrali	0.00	0.00		0.00	0.00	0.00	0.00
4.3.8.01.08	De anticipos por Devengar de Ejercicios Anteriores de Gobiernos Autónomos Descentrali	0.00	0.00		0.00	0.00	0.00	0.00
					0.00	0.00	0.00	0.00
		57,182,460.06	57,182,460.06	TOTAL	14,295,615	14,295,615	14,295,615	14,295,615

COMPARACION PORCENTUAL POR CLASIFICACION ECONÓMICA
INGRESOS AÑO 2020

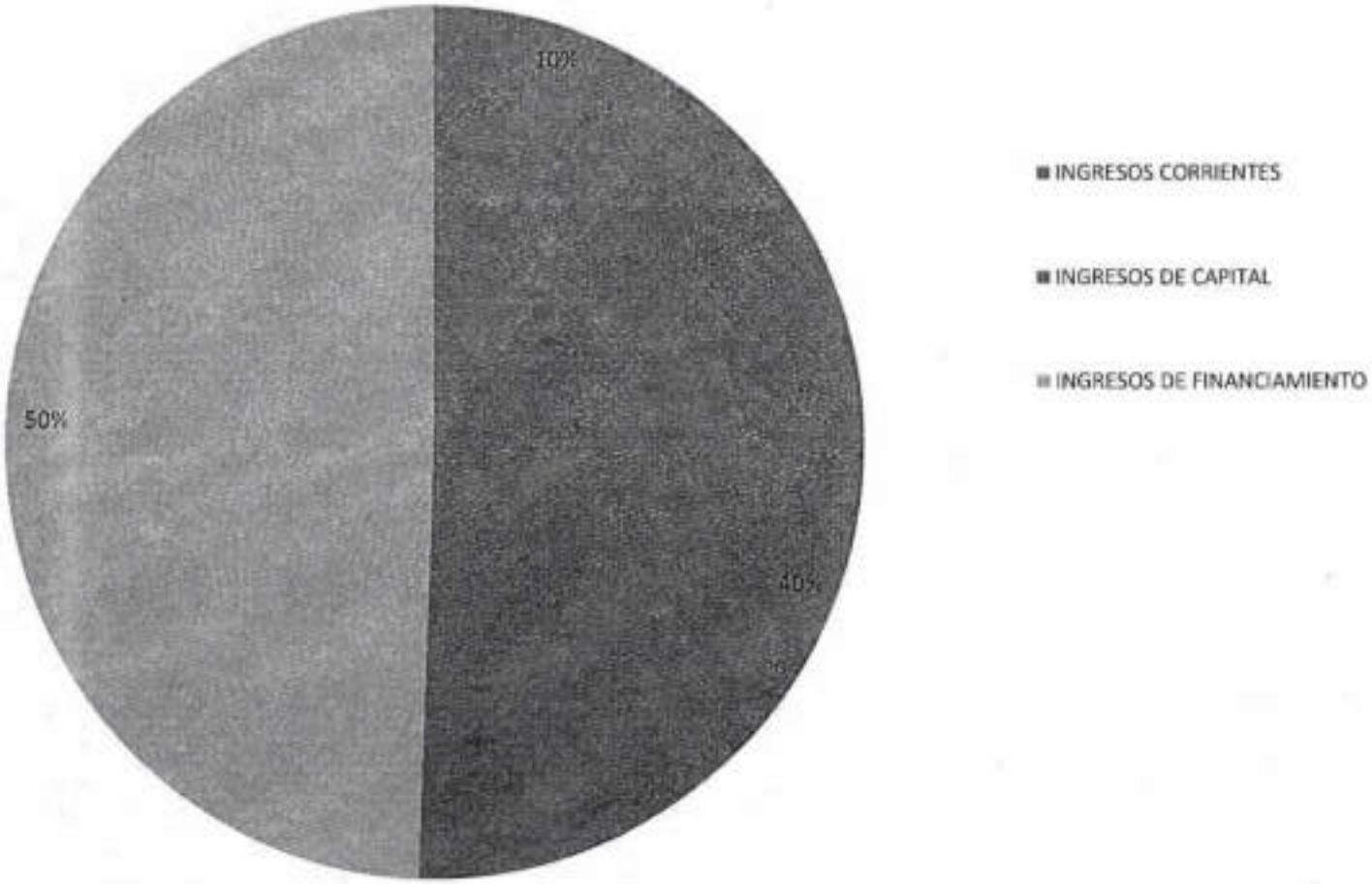

Pastaza
GOBIERNO PROVINCIAL

EGRESOS

Pastaza
GOBIERNO PROVINCIAL

TITULO I

FUNCION EJECUTIVA LEGISLATIVA Y GOBIERNOS SECCIONALES

PROGRAMA 1.- ADMINISTRACION GENERAL Y FINANCIERA

PROYECTOS

SERVICIOS ADMINISTRATIVOS TECNOLOGIA DE LA INFORMACION Y COMUNICACION Y COMPRAS PUBLICAS DEL GADPPZ
COMUNICACION
TALENTO HUMANO,SEGURIDAD Y SALUD OCUPACIONAL
PROCURADURIA SINDICA
FINANCIERO
SECRETARIA GENERAL

FUNCION 1.- SERVICIOS GENERALES
PROGRAMA 1.- ADMINISTRACION GENERAL Y FINANCIERA

ASIGNACION SEGUN EL OBJETO DEL GASTO

	DENOMINACION	ASIGNACION ANUAL
110.5.0.00.00	**GASTOS CORRIENTES**	**5,784,772.99**
110.5.1.00.00	**GASTOS EN PERSONAL**	**3,149,761.60**
01.00	**REMUNERACIONES BASICAS**	**1,880,569.20**
05	Remuneraciones Unificados	1,610,138.28
06	Salarios Unificado	270,430.92
02.00	**REMUNERACIONES COMPLEMENTARIAS**	**220,711.93**
03	Décimo tercer sueldo	154,910.51
04	Décimo cuarto sueldo	65,801.42
03.00	**REMUNERACIONES COMPENSATORIAS**	**125,788.50**
04	Compensacion por transporte	20,400.00
06	Alimentacion	105,388.50
04.00	**SUBSIDIOS**	**187,400.00**
08	Subsidio de antigüedad	23,400.00
09	Beneficios sociales	164,000.00
06.00	**APORTES PATRONALES A LA SEGURIDAD SOCIAL**	**371,633.24**
01	Aporte patronal	220,438.61
02	Fondo de reserva	151,194.63
07.00	**INDEMNIZACIONES**	**363,658.73**
02	Supresión de Puesto	100,000.00
06	Beneficio por jubilacion	100,000.00
07	Compensacion por vacaciones no gozadas	63,580.32
11	Indemnizaciones Laborales	100,078.41
110.5.3.00.00	**BIENES Y SERVICOS DE CONSUMO**	**1,087,699.09**
01.00	**SERVICOS BASICOS**	**158,790.00**
01	Agua potable	9,500.00
04	Energía eléctrica	28,000.00
05	Telecomunicaciones	120,000.00
06	Servicio de correo	1,290.00
02.00	**SERVICIOS GENERALES**	**241,525.81**
01	Fletes y maniobras	500.00
03	Almacenamineto,Embalaje y Envase	3,029.38
04	Edición, impresión, reproducción y publicación	10,996.43
05	Espectáculos, culturales y Sociales	7,000.00
07	Difusión, información y publicidad	200,000.00
26	Servicios medicos hospitalarios y complementarias	8,000.00

	DENOMINACION	ASIGNACION ANUAL
48	Eventos Oficiales	12,000.00
03.00	**TRASLADOS, INSTALACIONES, VIATICOS Y SUBSISTENCIAS**	**91,060.00**
01	Pasajes al interior	42,860.00
02	Pasajes al exterior	5,600.00
03	Viáticos y subsistencias en el Interior	29,600.00
04	Viáticos y subsistencias en el exterior	13,000.00
04.00	**INSTALACION, MANTENIMIENTO Y REPARACION**	**77,540.01**
01	Mantenimiento de terrenos Urbanos y Rurales	500.00
02	Edificios,Locales y Residencias	32,160.00
03	Mobiliariarios	1,000.00
04	Maquinarias y Equipos	43,880.00
05.00	**ARRENDAMIENTO DE BIENES**	**52,000.00**
02	Edificios, Locales y Residencias	52,000.00
06.00	**CONTRATACIONES DE ESTUDIOS E INVESTIGACIONES**	**30,360.00**
01	Consultoria, Asesoria e Investigación Especializada	5,000.00
06	Honorarios, por contratos civiles de servicios	5,500.00
12	Capacitacion a Servidores Publicos	19,860.00
07.00	**GASTOS EN INFORMÁTICA**	**92,100.01**
01	Desarrollo, Actualización, Asistencia Técnica y Soporte de Sistemas Informáticos	25,000.00
02	Arrendamiento y Lic. De uso de paquetes informáticos	30,000.01
04	Mantenimiento y Reparación de Equipos y Sistemas Informáticos	37,100.00
08.00	**BIENES DE USO Y CONSUMO CORRIENTE**	**304,878.16**
02	Vestuario, Lencería y Prendas de Protección	119,164.01
03	Combustibles y Lubricantes	20,200.00
04	Materiales de Oficina	62,118.32
05	Materiales de aseo	18,182.53
07	Materiales de Impresión, Fotografía, Reproducción y Publicaciones	60,612.51
09	Medicina y productos farmaceuticos	10,051.70
11	Insumos, Materiales y Suministros para Construcción, Electricidad, Plomería, Carpinteria, Señalización	14,049.09
13	Repuestos y Accesorios	500.00
14.00	**BIENES MUEBLES NO DEPRECIABLES**	**39,445.11**
03	Mobiliarios	2,500.00
04	Maquinarias y Equipos	20,409.99
06	Herramientas	1,500.00
07	Equipos, Sistemas y Paquetes Informaticos	5,850.80
11	Partes y Repuestos	9,184.31
110.5.6.00.00	**GASTOS FINANCIEROS**	**1,030,573.34**
02.00	**INTERESES DE LA DEUDA PUBLICA INTERNA**	**1,030,573.34**
01	Sector Público Financiero	753,931.45
04	Sector Privadfo No Financiero	276,641.89
110.5.7.00.00	**OTROS EGRESOS CORRIENTES**	**261,738.96**
01.00	**Impuestos, Tasas y Contribuciones**	**51,200.00**

	DENOMINACION	ASIGNACION ANUAL
02	Tasas Generales	51,200.00
02.00	**SEGUROS, COSTOS FINANCIEROS Y OTROS GASTOS**	**189,050.00**
01	Seguros	181,000.00
03	Comisiones Bancarias	5,300.00
06	Costas Judiciales	2,750.00
03.00	**SEGUROS, COSTOS FINANCIEROS Y OTROS GASTOS**	**21,488.95**
01	Dietas	21,488.95
110.5.8.00.00	**TRANSFERENCIAS CORRIENTES**	**255,000.00**
01.00	**TRANSFERENCIAS CORRIENTES DEL SECTOR PUBLICO**	**255,000.00**
01	Gobierno Central	100,000.00
02	Entidades descentralizadas y Autónomas	155,000.00
110.8.0.00.00	**GASTOS DE CAPITAL**	**160,807.53**
8.4.00.00	**ACTIVOS DE LARGA DURACION**	**160,807.53**
01.00	**BIENES MUEBLES**	**160,807.53**
.03	Mobiliarios	17,996.00
04	Maquinarias y Equipos	76,117.21
07	Equipos, sistemas y paquetes informáticos	52,894.31
09	Libros y Colecciones	500.00
11	Partes y repuestos	13,300.00
110.9.0.00.00	**APLICACION DEL FINANCIAMIENTO**	**859,210.92**
9.6.00.00	**AMORTIZACION DE LA DEUDA PUBLICA**	**859,210.92**
02.00	**DEUDA INTERNA**	**859,210.92**
01	Al Sector Público Financiero.	859,210.92
04 01	Al Sector Privado no Financiero	0.00
	TOTAL PROGRAMA ADMINISTRACION GENERAL Y FINANC	**6,804,791.44**

Pastaza
GOBIERNO PROVINCIAL

PLAN OPERATIVO ANUAL

PROGRAMA 1.- ADMINISTRACION GENERAL Y FINANCIERA

COMP.	PROG.	PROYECTO												
		NOMBRE	OBJETIVO GENERAL	OBJETIVO ESPECIFICO	META	INDICADOR	RIESGO	ACTIVIDAD	RUBRO	PARTIDA	CANTIDAD	MONTO	IVA	TOTAL
					Ejecutar el 100% de los procesos de adquisiciones y/o contrataciones de bienes, obras y servicios incluidos los de consultoría	Porcentaje de ejecución / Procesos de contratación	No disponer de la asignación presupuestaria	Realizar los procesos de adquisición y contratación de conformidad a la normativa del caso	Maquinarias y Equipos (Instalación, Mantenimiento y Reparación)	530404	1	250.00	30.00	280.00
									Materiales de Oficina	530804	96	2,500.00	300.00	2,800.00
									Víveres y Subsistencias en el Interior	530303	12	3,000.00		3,000.00
									Pasajes al Interior	530301	12	1,500.00		1,500.00
									Maquinarias y equipos	531404	1	132.00	18.00	150.00
									Capacitación a servidores públicos	530612	12	1,500.00	180.00	2,160.00
									Mobiliarios	840103	2	800.00	96.00	896.00
										840103	2	178.57	21.43	200.00
									Maquinarias y Equipos	840104	1	1,500.00	180.00	1,680.00
					Gestionar el 100% de los convenios con ONG, Embajadas y Fundaciones para obtener Financiamiento en proyectos que realice el GADPPJ.	Convenios Celebrados	No disponer de la asignación presupuestaria	Gestión con ONG, Embajadas y Fundaciones para financiamiento de proyectos del GADPPJ.	Materiales de aseo	530805	25	361.61	43.39	405.00
									Materiales de oficina	530804	16	556.43	71.57	628.00
									Edición,Impresión,Reproducción,Publicaciones,Suscripciones,Fotocopiado,Traducción,Empastado	530204	1	892.86	107.14	1,000.00
									Servicio de correo	530106	20	80.36	9.64	90.00
									Maquinaria y Equipos	840104	1	6,693.43	803.21	7,496.64
									Víveres y Subsistencias en el exterior	530304	10	10,000.00		10,000.00
									Pasajes al exterior	530301	10	5,000.00		5,000.00
									Víveres y Subsistencias en el interior	530303	10	4,000.00		4,000.00
									Pasajes al Interior	530301	10	8,000.00		8,000.00
									Capacitación a servidores públicos	530612	6	1,071.43	128.57	1,200.00
									Mantenimiento y Adecuación de la instalaciones	530802	1	8,000.00	960.00	8,960.00
									Mobiliarios	840103	3	214.29	25.71	240.00
									Agua Potable	530101	12	8,482.14	1,017.86	9,500.00
									Energía Eléctrica	530104	12	25,000.00	3,000.00	28,000.00
									Telecomunicaciones	530105	1	107,142.86	12,857.14	120,000.00
									Servicio de Correo	530106	12	1,071.43	128.57	1,200.00
									Fletes y Maniobras	530202	3	446.43	53.57	500.00
									Toners	530401	3	446.43	53.57	500.00
									Mobiliarios	530403	4	892.86	107.14	1,000.00
									Maquinarias y Equipos	530404	1	22,321.43	2,678.57	25,000.00
									Edificios, Locales, Residencias y Cableado Estructurado	530403	1	16,071.43	1,928.57	18,000.00
									Edificios,Locales y Residencias,Parqueaderos,Casilleros Judiciales y Bancarios(Arrendamiento)	530502	1	46,428.57	5,571.43	52,000.00
									Materiales de Aseo	530805	1	8,028.57	963.43	8,992.00

		Servicios Administrativos del GADPPz/Fortalecer la Tecnología de la Información y la Comunicación del GADPPz/Compras Públicas	Coordinar la administración y gestión oportuna de los bienes y servicios administrativos de la institución con la finalidad de apoyar de manera eficiente a su desempeño y acciones.	Coordinar la administración y gestión oportuna de los bienes y servicios administrativos de la institución con la finalidad de apoyar de manera eficiente a su desempeño y acciones.	Cumplir con 100% de las actividades de mantenimiento, guardianía y control vehicular	Cumplimiento porcentual de actividades planificadas	No disponer de la asignación presupuestaria	Proveer bienes y servicios para el funcionamiento operativo institucional	Insumos,Materiales y Suministros para la Construcción,Electricidad,Plomería,Carpintería, Señalización Vial, Navegación y Contra Incendios	530811	1	10,000.00	1,200.00	11,200.00
									Eventos Públicos oficiales	530348	1	10,714.29	1,285.71	12,000.00
									Materiales de Oficina	530804	1	8,928.57	1,071.43	10,000.00
									Repuestos y Accesorios	530813	1	446.43	53.57	500.00
									Tasas Generales, Impuestos, Contribuciones, Permisos, Licencias y Patentes	570102	1	31,250.00	3,750.00	35,000.00
										570102	1	1,071.43	128.57	1,200.00
										570102	1	13,392.86	1,607.14	15,000.00
									Comisiones Bancarias	570203	1	267.86	32.14	300.00
									Costas Judiciales, Tasas Notariales y Legalización de Documentos	570206	12	446.43	53.57	500.00
									Seguros	570291	1	161,607.14	19,392.86	181,000.00
									Combustibles y Lubricantes	530803	7	17,857.14	2,142.86	20,000.00
									Viáticos y Subsistencias en el Interior	530303	1	12,000.00		12,000.00
									viáticos y Subsistencia en el exterior	530304	12	3,000.00		3,000.00
									Pasajes al Interior	530301	12	20,000.00		20,000.00
									Pasajes al Exterior	530302	12	5,000.00	600.00	5,600.00
									Mobiliario	531403	1	2,232.14	267.86	2,500.00
									Maquinarias y Equipos	531404	1	2,678.57	321.43	3,000.00
									Herramientas y Equipos menores	531406	1	892.86	107.14	1,000.00
									Partes y Repuestos	531411	1	892.86	107.14	1,000.00
									Mobiliarios	840103	1	8,928.57	1,071.43	10,000.00
									Maquinarias y Equipos	840104	1	2,678.57	321.43	3,000.00
									Materiales de Impresión, Fotografía, Reproducción y Publicaciones	530807	1	16,071.43	1,928.57	18,000.00
				Ejecutar Plan de mantenimiento de equipos informáticos y tecnológicos para garantizar el funcionamiento ininterrumpido del parque tecnológico Institucional.		Ejecutar Plan de mantenimiento de equipos informáticos y tecnológicos para garantizar el funcionamiento ininterrumpido del parque tecnológico Institucional.	Cumplir con el mantenimiento y reparación del 90% de maquinarias, equipos y sistemas informáticos	Combustibles y Lubricantes	530803	2	178.57	21.43	200.00
									Materiales de aseo	530805	2	1,785.71	214.29	2,000.00
									Insumos, materiales y suministros de construcción	530811	2	714.29	85.71	800.00
									Mantenimiento y reparación de equipos y sistemas informáticos	530704	2	5,535.71	664.29	6,200.00
									Mantenimiento y reparación de equipos y sistemas informáticos	530704	2	11,071.43	1,328.57	12,400.00
									Maquinarias y Equipos (Instalación, Mantenimiento, Reparación)	530404	2	16,607.14	1,992.86	18,600.00

				Ejecutar Plan de Licenciamiento de Software para garantizar el desarrollo de las actividades Institucionales mediante el uso de software legal.	Cumplimiento porcentual de actividades planificadas	Ejecutar Plan de Licenciamiento de Software para garantizar el desarrollo de las actividades Institucionales mediante el uso de software legal.	Cumplir con el arrendamiento y licenciamiento del 80% de paquetes informáticos.	Arrendamiento y Licencias de uso de paquetes informáticos	530302	1	22,321.43	2,678.57	25,000.00
				Ejecutar Plan de Fortalecimiento Tecnológico Institucional para mejorar la infraestructura informática, comunicaciones y de sistemas.		Cumplir con el fortalecimiento Tecnológico del 80% de la infraestructura informática y de sistemas.	Cobertura de Implementaciones, Instalaciones y mantenimientos de Maquinarias, Equipos, Sistemas y Paquetes Informáticos	Equipos, Sistemas y Paquetes Informáticos	840107	2	20,000.00	2,000.00	22,000.00
								Maquinarias y Equipos	840104	1	13,392.86	1,607.14	15,000.00
								Partes y Repuestos	840111	4	11,428.57	1,371.43	12,800.00
								Maquinarias y Equipos	531404	1	6,071.43	728.57	6,800.00
								Calificado Estructurado (Instalación, Mantenimiento, Reparación)	530402	1	4,642.86	557.14	5,200.00
								Mantenimiento y reparación de equipos y sistemas informáticos	530704	2	16,517.86	1,982.14	18,500.00
								Desarrollo, Actualización, Asistencia Técnica y Soporte de Sistemas Informáticos	530701	1	22,321.43	2,678.57	25,000.00
								Equipos, Sistemas y Paquetes Informáticos	840107	1	4,107.14	492.86	4,600.00
				Gestionar el aprovisionamiento de materiales y recursos para la adecuada gestion administrativa.		Cumplir con el aprovisionamiento del 90% de suministros informáticos y de oficina.	Cobertura de Partes, repuestos y servicios informáticos y de oficina.	Equipos, Sistemas y Paquetes Informáticos	531407	4	4,642.86	557.14	5,200.00
								Partes y Repuestos	531411	4	6,071.43	728.57	6,800.00
								Materiales de Oficina	530804	2	21,071.43	2,528.57	23,600.00
								Servicios Generales (Edición, Impresión)	530304	1	464.29	55.71	520.00
								Maquinarias y Equipos	840104	1	14,464.29	1,735.71	16,200.00
								Materiales de Aseo	530805	1	375.00	45.00	420.00
												MONTO DE ORDENANZAS	91,231.68	918,497.69
Comunicación	Posicionar la imagen institucional del GAD'PP- en	Difundir las actividades que ejecuta el GAD'PP- en	Al 2019 difundir el 80% de los contenidos publicitarios	Porcentaje de contenidos publicitarios institucionales ejecutados		De existir un recorte presupuestario se incumplirá las metas planteadas por el	Organización de espectáculos culturales y sociales	Espectáculos culturales y sociales	530205	1	6,160.00	840.00	7,000.00
							Difusión de actividad institucional	Difusión, información y publicidad	530207	1	176,000.00	24,000.00	200,000.00
							Pasajes al interior	Pasajes al interior	530301	1	9,000.00		9,000.00
							Viáticos y subsistencias al interior	Viáticos y subsistencias al interior	530303	1	3,000.00		3,000.00
							Consultoría, asesoría e investigación especializada	Consultoría, asesoría e investigación especializada	530601	1	4,400.00	600.00	5,000.00
							Capacitación a servidores públicos.	Capacitación a servidores públicos	530812	1	2,200.00	300.00	2,500.00
							adquisición vestuario, lencería y prendas de protección.	adquisición vestuario, lencería y prendas de protección	530802	1	4,400.00	600.00	5,000.00

ADMINISTRATIVO	GESTIÓN ADMINISTRATIVA		el público interno y externo	[illegible] provincia de Panamá	solicitados al departamento de comunicación	[illegible] contenidos publicitarios institucionales planificados	departamento de comunicación	Adquisición de materiales de oficina	Materiales de oficina	530804	1	7,040.00	960.00	8,000.00
								Adquisición materiales de aseo	Materiales de aseo	530805	1	1,760.00	240.00	2,000.00
								Elaboración de material informativo y promocional	Materiales de impresión, fotografía, reproducción y publicaciones	530807	1	26,400.00	3,600.00	30,000.00
								Adquisición de maquinarias y equipos	Maquinarias y equipos	531404	1	7,040.00	960.00	8,000.00
								Adquisición de maquinarias y equipos	Maquinarias y equipos	840104	1	22,000.00	3,000.00	25,000.00
								Adquisición equipos externos y peq. Informáticos	Equipos externos y peq informáticos	640107	1	4,400.00	600.00	5,000.00
								Adquisición de muebles de oficina	Muebles de oficina	530804	1	2,200.00	300.00	2,500.00
												MONTO DE ORDENANZAS	216,602.97	308,000.00
				Pagar oportunamente remuneraciones, salarios y demas beneficios a los funcionarios, servidores y trabajadores del GADPPz.	100%	# DE NOMINAS PAGADAS / 12	Retrasos en el cumplimiento de obligaciones con el personal.	Cancelar el 100% de salarios, subsidios y beneficios del personal en el año 2019	Remuneraciones Unificadas	510105	1	1,610,138.28		1,610,138.28
									Salarios Unificados	510106	1	270,430.92		270,430.92
									Decimo Tercer Sueldo	510203	1	154,910.51		154,910.51
									Decimo Cuarto Sueldo	510204	1	65,801.42		65,801.42
									Aporte Patronal	510601	1	220,438.61		220,438.61
									Fondo de Reserva	510602	1	131,194.63		131,194.63
									Compensación por Transporte	510904	1	20,400.00		20,400.00
									Alimentación	510906	1	105,388.50		105,388.50
									Subsidio de Antigüedad	510408	1	23,400.00		23,400.00
									Beneficios Sociales	510409	1	164,000.00		164,000.00
				Gestionar trámites de creación de funciones por las distintas modalidades de desvinculación del personal	70%	# DE REQUERIMIENTOS DE VINCULACION ATENDIDOS / # DE REQUERIMIENTOS EFECTUADOS	Demandas por el incumplimiento de requerimientos de desvinculaciones	Dar trámite al 100% de requerimientos de generados por cese de funciones en el año 2019	Supresión de Puesto	510702		100,000.00		100,000.00
									Beneficio por Jubilación	510706	1	100,000.00		100,000.00
									Compensación por Vacaciones no Gozadas por Cesación de Funciones.	510707	1	63,580.32		63,580.32
				Cubrir los gastos		# DE [illegible]		Cumplir el 100% de los	Servicios Médicos Hospitalarios y Complementarios	530226	1	8,000.00		8,000.00
									Capacitaciones a Servidores Públicos	530612	1	7,142.86	857.14	8,000.00
									Vestuario, Lencería, Prendas de Protección y Accesorios para uniformes del personal de Protección, Vigilancia y Seguridad. (Equipos de Protección)	530802	1	40,178.57	4,821.43	45,000.00

	Talento Humano	Planificar y Gestionar el Talento Humano MEDIANTE un constante fortalecimiento de competencias de los servidores del GADPPz, precautelando la salud y el bienestar de las y los servidores de la institución, PARA maximizar el desempeño y productividad en el servicio y minimizar los riesgos laborales.	relacionados a la Gestión del Personal del GADPPz	70%	REQUERIMIENTOS SOLVETADOS / # DE REQUERIMIENTOS EFECTUADOS	Incumplimiento de obligaciones con el personal.	requerimientos de gastos generados en la gestión del personal en el año 2019	Vestuario, Lencería, Prendas de Protección y Accesorios para uniformes del personal de Protección, Vigilancia y Seguridad (Ropa de Trabajo)	530802	1	23,539.29	2,824.71	26,364.00
								Vestuario, Lencería, Prendas de Protección y Accesorios para uniformes del personal de Protección, Vigilancia y Seguridad (Uniformes)	530802	1	38,214.29	4,585.71	42,800.00
								Medicamentos	530809	1	9,574.73	1,076.97	10,651.70
			Gestionar la provisión de recursos y cobertura de gastos de la Dirección de Talento Humano	70%	# DE REQUERIMIENTOS SOLVETADOS / # DE REQUERIMIENTOS EFECTUADOS	Incumplimiento de Objetivos Institucionales	Cubrir el 100% de los gastos generados por la Dirección de Talento Humano en el ejercicio de sus funciones en el año 2019	Alcantarillado, Teléfono, Internet, Telefonía Celular, Servicio de Correo, Encomienda y Recarga de Extintores	530204	1	2,704.80	324.58	3,029.38
								Materiales de Oficina	530804	1	4,074.13	489.14	4,563.27
								Materiales de Aseo	530805	1	772.80	92.74	865.54
								Materiales de Impresión, Fotografía, Reproducción y Publicaciones	530807	1	6,350.45	762.05	7,112.50
								Insumos, Materiales y Suministros para Construcción, Electricidad, Plomería, Carpintería, Señalización Vial, Navegación, Contra Incendios y Plazas	530811	1	1,538.20	184.58	1,722.78
								Maquinarias y Equipos	531404	1	892.86	107.14	1,000.00
								Adquisición de extintores	531404	1	892.86	107.14	1,000.00
								Herramientas y Equipos menores	531406	1	446.43	53.57	500.00
								Equipos, Sistemas y Paquetes Informáticos	531407	1	446.43	53.57	500.00
								Partes y Repuestos	531411	1	1,235.99	148.32	1,384.31
			Adquirir bienes para uso de la Dirección de Talento Humano	70%	# DE REQUERIMIENTOS SOLVETADOS / # DE REQUERIMIENTOS EFECTUADOS	Incumplimiento de Objetivos Institucionales.	Cubrir en un 70% las necesidades de activos fijos de la Dirección de Talento Humano para el año 2019	Muebles	840103	1	892.86	107.14	1,000.00
								Maquinarias y Equipos	840104	1	2,329.08	279.49	2,608.57
								Equipos, Sistemas y Paquetes Informáticos	840107	1	2,450.13	294.02	2,744.17
								Partes y Repuestos	840111	1	446.43	53.57	500.00
												MONTO DE ORDENANZAS	17,223.83	3,218,43 L.43
	Procuraduría	Asesorar legalmente a clientes internos y externos	Brindar Asesoría legal y tramitar toda causa	Alcanzar el 85% de cumplimiento de Asesoría legal al GADPPz	% de cumplimiento de Asesoría legal realizada	Sobrecarga procesal, o entrar en procesos, por parte de autoridades externas o factores ajenos al GADPPz.	Revisión del expediente a tratar	Materiales y suministros de oficina	530804	1	1,071.43	128.57	1,200.00
							Elaboración del borrador del informe a tratar						
							Aprobación del borrador						
								Materiales de impresión	530807	1	446.43	53.57	500.00
				Alcanzar el 85% de cumplimiento de informes administrativos al	% de cumplimiento de trámites administrativos atendidos	Sobrecarga procesal, generados de forma inconsistente por parte de los agentes internos.	Revisión del expediente a tratar	servicio de copiado	530204	1	446.43	53.57	500.00
							Elaboración del borrador del informe a tratar	suministros de aseo	530805	1	446.43	53.57	500.00
								Adquisición de libros	840109	1	446.43	53.57	500.00
								toners	530804	1	1,428.57	171.43	1,600.00
								equipos informáticos	840107	1	1,428.57	171.43	1,600.00

[illegible]	del GADPPz	[illegible] judicial vinculado al GADPPz				Aprobación del borrador	partes y repuestos (mesas y tachados)	531407	1	44.64	5.36	50.00
			Alcanzar el 85% de cumplimiento de trámites judiciales del GADPPz	% de cumplimiento de trámites judiciales consultados	Retraso en procesos, por parte de jueces, informes parciales o cancelación de honorarios	Revisión del expediente a tratar	Honorarios, gastos judiciales y administrativos	530206	1	2,008.93	241.07	2,250.00
						Sustanciación del proceso judicial	Equipos y paquetes informáticos	840107	1	2,678.57	321.43	3,000.00
							Capacitaciones a servidores públicos	530613	1	1,785.71	214.29	2,000.00
						Ejecución de fallos o resoluciones	Viáticos al interior	530303	1	2,000.00		2,000.00
							Contratos por consultorías	530606	1	4,910.71	589.29	5,500.00
											MONTO DE ORDENANZAS	2,057.14	21,199.99
Financiero	Fomentar el uso adecuado a los recursos institucionales del GADPPz	Fomentar el uso de normativas para la administración de recursos	Cumplir el 100% de las asignaciones presupuestarias solicitadas	Número de asignaciones presupuestarias acorde al requerimiento	Que los justificativos no estén correctos para la asignación de la partida presupuestaria	Archivo Financiero	empastados	530204	1	4,464.29	535.71	5,000.00
						Digestos Valorados	material impreso	530607	1	4,464.29	535.71	5,000.00
						Mantenimiento de sistema Olympo	Mantenimiento de sistemas Olympo	530702	1	4,464.29	535.71	5,000.00
						Capacitación al Area Financiera	capacitación	530612	1	3,571.43	428.57	4,000.00
						Viáticos	viáticos	530303	1	5,600.00		5,600.00
						Pasajes al interior	Pasajes al interior	530301	1	3,360.00		3,360.00
						Materiales de oficina	materiales de oficina	530804	1	2,678.57	321.43	3,000.00
						materiales de aseo	materiales de aseo	530805	1	2,678.57	321.43	3,000.00
						Tóner	Tóner	530804	1	3,175.94	381.11	3,557.05
						Comisiones bancarias	Comisiones bancarias	370203	1	5,000.00		5,000.00
						Interes de los prestamos de BEDE	sector publico financiero	960201	1	753,931.45	-	753,931.45
						Interes de los prestamos sector privado	sector privado no financiero	960204	1	276,641.89	-	276,641.89
						Escritorio y sillas	mobiliario	840103	1	4,464.29	535.71	5,000.00
						Adquisición de computadoras para el personal del departamento financiero	Equipos, Sistemas y Paquetes informáticos	840107	1	6,000.00	720.00	6,720.00
						Adquisición de software del sistema olympo	Equipos, Sistemas y Paquetes informáticos	840107	1	4,464.29	535.71	5,000.00
						Al gobierno central	Al gobierno central	580301	1	100,000.00	-	100,000.00
						A entidades descentralizadas y autónomas	A entidades descentralizadas y autónomas	580302	1	170,000.00	-	170,000.00
						Amortización de deuda	al sector publico financiero	960201		859,210.92	-	859,210.92
						A entidades descentralizadas y autónomas	A entidades descentralizadas y autónomas	580302		5,000.00	-	5,000.00
											MONTO DE ORDENANZAS	4,801.12	2,104,021.34
						[illegible]	Impresión de carpetas institucionales	530204	1	714.29	85.71	800.00

							[illegible] documentos convocatorias	Dietas consejeros provinciales representantes de los GADPPR	570101	13	19,186.56	2,302.39	21,488.95
								Anculares	531407	3	90.00	10.80	100.80
								Pilas AA	530804	10	22.00	1.00	28.00
								Aire acondicionado	840104	1	473.21	56.79	530.00
								cd regrabable	530804	1	89.29	10.71	100.00
								Saca grapas semi industrial	531404	1	35.71	4.29	40.00
								Perforadora semi industrial	531404	1	35.71	4.29	40.00
								Gilotina	531404	1	71.43	8.57	80.00
								Silla giratoria ejecutiva	840102	2	250.00	30.00	280.00
								selladora	840104	1	125.00	15.00	140.00
								Sillon giratoria ejecutivo	840102	11	160.71	19.29	180.00
								Microperforado 15,5 m2	840104	1	312.50	37.50	350.00
								Hojas bibo A3, color beige, hojas adhesivas, carulinas de color blanco y varios colores; sobres grandes, medianos y pequeños.	530804	1	446.43	53.57	500.00
							Empastado de actas de sesiones, Ordenanzas, Reglamentos	Servicio de empastado	550204	1	1,050.36	126.04	1,176.40
							Elaboración e impresión de acuerdos Comunicativos	Servicio de impresión	530204	1	892.86	107.14	1,000.00
			Coordinar las sesiones del Consejo mediante la normativa legal vigente.	Realizar 15 Sesiones del Consejo.	Número de Sesiones realizadas	La asistencia de participantes en las sesiones de consejo constata el consenso en la toma de decisiones del legislativo del GADPPr.		Aire acondicionado	840107	1	473.21	56.79	530.00
								Extractor de humedad	840107	1	625.00	75.00	700.00
								Servicio de empastado	530204	1	892.86	107.14	1,000.00
								Archivadores aereos	840103	1	178.57	21.43	200.00
								Saca grapas semi industrial	531404	1	35.71	4.29	40.00
			Certificar la documentación que reposa en el archivo del GADPPr.	Certificar el 100 % de los tramites solicitados en el año 2018	Porcentaje de tramites certificados	No contar con la documentación respectiva	Acreditar la autenticidad de la documentación solicitada	Perforadora semi industrial	531404	1	35.71	4.29	40.00
								Gilotina	531404	1	71.43	8.57	80.00
								selladora	531404	1	125.00	15.00	140.00
								Guantes	530811	5	111.61	13.39	125.00
								Extintores	840104	10	1,071.43	128.57	1,200.00
								Brochas ancha	530811	10	50.00	6.00	56.00
								Mandil manga larga con puño	530811	6	129.32	15.57	145.39
								Copiadora e impresora Ricoh	840104	1	2,600.00	312.00	2,912.00
								Equipo informatico	840107	1	535.82	64.30	600.12
											MONTO DE ORDENANZAS	3,707.42	34,602.99
												MONTO DE INVERSION	[illegible]
												PERSONAL A NOMBRAMIENTO	
												PERSONAL A CONTRATO	
												SINDICATO DE TRABAJADORES	100,078.41
												MONTO DEL COMPONENTE	6,804,791.34

DISTRIBUTIVO DEL PERSONAL EN LA FUNCION ADMINISTRACION GENERAL Y FINANCIERA

	CARGO	No. MESES	REM. UNIF.	REM. U. AN	VACACIONES	F. DE RESERVA	D. TERCERO	UNIFORMES	APORTE PATRONAL	D. CUARTO	ALIMENTACION	SUBS TRANSPORTE	SUBS ANTIGUEDAD	SUBS FAMILIAR
	PREFECTURA													
1	ASESOR DE PREFECTURA 1	12	2.525.00	30.300.00	2.525.00	2.525.00	2.525.00	224.00	3.529.95	394.00				
2	VICEPREFECTA PROVINCIAL	12	3.967.12	47.605.44	3.967.12	3.967.12	3.967.12	224.00	5.546.03	394.00				
3	PREFECTO PROVINCIAL	12	4.958.91	59.506.92	4.958.91	4.958.91	4.958.91	224.00	6.932.56	394.00				
4	ASESOR DE PREFECTURA 1	12	2.525.00	30.300.00	2.525.00	2.525.00	2.525.00	224.00	3.529.95	394.00				
	SECRETARIA DE PREFECTURA													
5	SECRETARIA EJECUTIVA 2	12	897.50	10.770.00	897.50	897.50	897.50	224.00	1.254.71	394.00				
6	SECRETARIO EJECUTIVO 2	12	897.50	10.770.00	897.50	897.50	897.50	224.00	1.254.71	394.00				
7	ASISTENTE ADMINISTRATIVO 1	12	645.00	7.740.00	645.00	645.00	645.00	224.00	901.71	394.00				
	UNIDAD DE ADMINISTRACION RECURSOS HUMANOS													
8	ASESOR 2	12	2.571.00	30.852.00	2.571.00	2.571.00	2.571.00	224.00	3.594.26	394.00				
	PROCURADURIA SINDICA													
	ASESORIA JURIDICA													
9	PROCURADOR SINDICO PROV.	12	2.571.00	30.852.00	2.571.00	2.571.00	2.571.00	224.00	3.594.26	394.00				
10	ABOGADO 2	12	1.600.00	19.200.00	1.600.00	1.600.00	1.600.00	224.00	2.236.80	394.00				
11	SECRETARIA EJECUTIVA 2	12	937.50	11.250.00	937.50	937.50	937.50	224.00	1.310.63	394.00				
	DIRECCION FINANCIERA													
	DIRECCION FINANCIERA													
12	DIRECTOR FINANCIERO	12	2.571.00	30.852.00	2.571.00	2.571.00	2.571.00	224.00	3.594.26	394.00				
	TESORERIA													
13	CONTADOR 1	12	1.300.00	15.600.00	1.300.00	1.300.00	1.300.00	224.00	1.817.40	394.00				
14	CONTADOR 1	12	1.300.00	15.600.00	1.300.00	1.300.00	1.300.00	224.00	1.817.40	394.00				
15	TESORERA GENERAL	12	2.000.00	24.000.00	2.000.00	2.000.00	2.000.00	224.00	2.796.00	394.00				
	CONTABILIDAD													
16	CONTADOR 1	12	1.300.00	15.600.00	1.300.00	1.300.00	1.300.00	224.00	1.817.40	394.00				
17	CONTADOR GENERAL 1	12	2.000.00	24.000.00	2.000.00	2.000.00	2.000.00	224.00	2.796.00	394.00				
18	CONTADOR 1	12	1.300.00	15.600.00	1.300.00	1.300.00	1.300.00	224.00	1.817.40	394.00				
19	CONTADOR 1	12	1.300.00	15.600.00	1.300.00	1.300.00	1.300.00	224.00	1.817.40	394.00				
20	CONTADOR 1	12	1.300.00	15.600.00	1.300.00	1.300.00	1.300.00	224.00	1.817.40	394.00				
	PRESUPUESTOS													
21	CONTADOR 1	12	1.300.00	15.600.00	1.300.00	1.300.00	1.300.00	224.00	1.817.40	394.00				
22	ANALISTA DE PRESUPUESTO 1 G 7N 2	12	1.300.00	15.600.00	1.300.00	1.300.00	1.300.00	224.00	1.817.40	394.00				
23	ANALISTA DE PRESUPUESTOS 2	12	1.600.00	19.200.00	1.600.00	1.600.00	1.600.00	224.00	2.236.80	394.00				
24	SECRETARIA EJECUTIVA 2	12	937.50	11.250.00	937.50	937.50	937.50	224.00	1.310.63	394.00				
	SECRETARIA GENERAL													
	SECRETARIA GENERAL													
25	JEFE DE COMPRAS PUBLICAS	12	2.000.00	24.000.00	2.000.00	2.000.00	2.000.00	224.00	2.796.00	394.00				
26	ASISTENTE ADMINISTRATIVO 2	12	837.50	10.050.00	837.50	837.50	837.50	224.00	1.170.63	394.00				
27	SECRETARIA EJECUTIVA 2	12	937.50	11.250.00	937.50	937.50	937.50	224.00	1.310.63	394.00				
28	SECRETARIA EJECUTIVA 2	12	897.50	10.770.00	897.50	897.50	897.50	224.00	1.254.71	394.00				
29	SECRETARIO GNRAL.	12	2.571.00	30.852.00	2.571.00	2.571.00	2.571.00	224.00	3.594.26	394.00				
30	ASISTENTE ADMINISTRATIVO 1	12	645.00	7.740.00	645.00	645.00	645.00	224.00	901.71	394.00				
	COMUNICACION SOCIAL													
	COMUNICACION SOCIAL													
31	ASISTENTE ADMINISTRATIVO 1	12	645.00	7.740.00	645.00	645.00	645.00	224.00	901.71	394.00				
32	DIRECTOR DE COMUNICAC. SOCIAL	12	2.571.00	30.852.00	2.571.00	2.571.00	2.571.00	224.00	3.594.26	394.00				
	DIRECCION ADMINISTRATIVA													
	DIRECCION ADMINISTRATIVA													
33	JEFE DE SERVICIOS GENERALES 1	12	2.000.00	24.000.00	2.000.00	2.000.00	2.000.00	224.00	2.796.00	394.00				
34	DIRECTOR ADMINISTRATIVO	12	2.571.00	30.852.00	2.571.00	2.571.00	2.571.00	224.00	3.594.26	394.00				
35	SECRETARIA EJECUTIVA 2	12	937.50	11.250.00	937.50	937.50	937.50	224.00	1.310.63	394.00				
	COMPRAS PUBLICAS, PROVEEDURIA Y CONTROL DE BIENES													

36	ASISTENTE ADMINISTRATIVO 1	12	645.00	7,740.00	645.00	645.00	645.00	224.00	901.71	394.00				
37	JEFE DE COMPRAS PUBLICAS	12	2,000.00	24,000.00	2,000.00	2,000.00	2,000.00	224.00	2,796.00	394.00				
38	ANALISTA DE LA ADMINIST.1	12	1,300.00	15,600.00	1,300.00	1,300.00	1,300.00	224.00	1,817.40	394.00				
39	GUARDALMACEN 1	12	897.50	10,770.00	897.50	897.50	897.50	224.00	1,254.71	394.00				
40	TECNICO EN ARCHIVO 2	12	770.00	9,240.00	770.00	770.00	770.00	224.00	1,076.46	394.00				
41	GUARDALMACEN 2	12	1,225.00	14,700.00	1,225.00	1,225.00	1,225.00	224.00	1,712.55	394.00				
42	GUARDALMACEN 1	12	897.50	10,770.00	897.50	897.50	897.50	224.00	1,254.71	394.00				
43	ANALISTA DE LA ADMINIST.1	12	1,117.00	13,404.00	1,117.00	1,117.00	1,117.00	224.00	1,561.57	394.00				
44	GUARDALMACEN 1	12	897.50	10,770.00	897.50	897.50	897.50	224.00	1,254.71	394.00				
	TECNOLOGIAS DE LA INFORMACION Y COMUNICACION													
45	JEFE DE TECNOL.INF.COM.1	12	2,000.00	24,000.00	2,000.00	2,000.00	2,000.00	224.00	2,796.00	394.00				
46	ANALISTA DE LA TEC. INF.COM. 1	12	1,300.00	15,600.00	1,300.00	1,300.00	1,300.00	224.00	1,817.40	394.00				
47	TECNICO EN INFORMATICA 1	12	645.00	7,740.00	645.00	645.00	645.00	224.00	901.71	394.00				
48	ANALISTA TEC.D E LA INFORMA. 1	12	1,117.00	13,404.00	1,117.00	1,117.00	1,117.00	224.00	1,561.57	394.00				
49	ASISTENTE ADMINISTRATIVO 1	12	645.00	7,740.00	645.00	645.00	645.00	224.00	901.71	394.00				
50	ANALISTA DE LA TEC.INF.Y COM.2	12	1,600.00	19,200.00	1,600.00	1,600.00	1,600.00	224.00	2,236.80	394.00				
51	ANALISTA DE LA TEC. INF.COM. 1	12	1,300.00	15,600.00	1,300.00	1,300.00	1,300.00	224.00	1,817.40	394.00				
	UNIDAD ADMINISTRATIVA TALENTO HUMANO													
	UNIDAD TALENTO HUMANO													
52	DIRECTOR DE TALENTO HUMANO	12	2,571.00	30,852.00	2,571.00	2,571.00	2,571.00	224.00	3,594.29	394.00				
53	ANALISTA DE TELENTO HUMANO 1	12	1,300.00	15,600.00	1,300.00	1,300.00	1,300.00	224.00	1,817.40	394.00				
54	MEDICO GENERAL 1	12	1,600.00	19,200.00	1,600.00	1,600.00	1,600.00	224.00	2,236.80	394.00				
55	CONTADOR 1	12	1,300.00	15,600.00	1,300.00	1,300.00	1,300.00	224.00	1,817.40	394.00				
56	JEFE DE TALENTO HUMANO 1	12	2,000.00	24,000.00	2,000.00	2,000.00	2,000.00	224.00	2,796.00	394.00				
			87,344.53	**1,048,134.36**	**87,344.53**	**87,344.53**	**87,344.53**	**13,644.00**	**122,107.88**	**22,064.00**				
	CONTRATADOS													
	PREFECTURA													
57	JEFE DE COOPERACION NAC. E INT	12	1,600.00	19,200.00	1,600.00	1,600.00	1,600.00	224.00	2,236.80	394.00				
58	TECNICO EN PROM. SOC. Y COM. 1	12	700.00	8,400.00	700.00	700.00	700.00	224.00	978.60	394.00				
59	INSP.OBRAS PUBLICAS	12	661.50	7,938.00	661.50	661.50	661.50	224.00	924.78	394.00				
	DIRECCION FINANCIERA													
60	TESORERIA	12	580.50	6,966.00	580.50	580.50	580.50	224.00	811.54	394.00				
61	ASISTENTE ADMINISTRATIVO 1	12	580.50	6,966.00	580.50	580.50	580.50	224.00	811.54	394.00				
	SECRETARIA GENERAL													
62	SECRETARIA GENERAL	12	580.50	6,966.00					811.54					
63	ASISTENTE ADMINISTRATIVO 1	12	580.50	6,966.00	580.50	580.50	580.50	224.00	811.54	394.00				
	CONTRATADOS ADMINISTRATIVOS													
64	OBRERO	12	400.00	4,800.00	400.00	400.00	400.00	224.00	559.20	394.00				
65	GUARDIA	12	450.00	5,400.00	450.00	450.00	450.00	224.00	629.10	394.00				
66	GUARDIAN	12	450.00	5,400.00	450.00	450.00	450.00	224.00	629.10	394.00				
67	GUARDIAN	12	450.00	5,400.00	450.00	450.00	450.00	224.00	629.10	394.00				
	CONTRATADOS GESTION INSTITUCIONAL													
68	GUARDIAN	12	450.00	5,400.00	450.00	450.00	450.00	224.00	629.10	394.00				
	CONTRATADOS FINANCIERO													
69	ASISTENTE ADMINISTRATIVO 1	12	580.50	6,966.00	580.50	580.50	580.50	224.00	811.54	394.00				
	CONTRATADOS PROCURADURIA SINDICA													
70	ABOGADO 1	12	1,005.75	12,069.00	1,005.75	1,005.75	1,005.75	224.00	1,406.04	394.00				
	CONTRATADOS PROCURADURIA SINDICA													
71	ABOGADO 1	12	1,005.75	12,069.00	1,005.75	1,005.75	1,005.75	224.00	1,406.04	394.00				
	CONTRATADOS COMPRAS PUBLICAS													
72	ASISTENTE ADMINISTRATIVO 2	12	661.50	7,938.00	661.50	661.50	661.50	224.00	924.78	394.00				
73	ANALISTA DE LA ADMINIST.1	12	1,005.75	12,069.00	1,005.75	1,005.75	1,005.75	224.00	1,406.04	394.00				
74	GUARDIAN	12	450.00	5,400.00	450.00	450.00	450.00	224.00	629.10	394.00				
	CONTRATADOS COMUNICACION SOCIAL													
75	ASISTENTE ADMINISTRATIVO 1	12	580.50	6,966.00	580.50	580.50	580.50	224.00	811.54	394.00				

	UNIDAD ADM.TALENTO HUMAN														
76	ASISTENTE ADMINISTRATIVO 1	12	580.50	6.966.00	580.50	580.50	580.50	224.00	811.54	394.00					
77	ANALISTA DE TALENTO HUMANO 1	12	1.005.75	12.069.00	1.005.75	1.005.75	1.005.75	224.00	1.406.04	394.00					
78	ANALISTA DE TELENTO HUMANO 1	12	1.005.75	12.069.00	1.005.75	1.005.75	1.005.75	224.00	1.406.04	394.00					
	CONTRATADOS VICEPREFECTURA														
79	ASISTENTE ADMINISTRATIVO 1	12	580.50	6.966.00	580.50	580.50	580.50	224.00	811.54	394.00					
80	ANALISTA DE EST. Y CONST. 1	12	1.005.75	12.069.00	1.005.75	1.005.75	1.005.75	224.00	1.406.04	394.00					
81	ASISTENTE ADMINISTRATIVO 1	12	580.50	6.966.00	580.50	580.50	580.50	224.00	811.54	394.00					
	CONTRATADOS DIRECCION ADMINISTRATIVA														
82	GUARDIAN	12	450.00	5.400.00	450.00	450.00	450.00	224.00	629.10	394.00					
83	GUARDIAN	12	450.00	5.400.00	450.00	450.00	450.00	224.00	629.10	394.00					
84	GUARDIAN	12	450.00	5.400.00	450.00	450.00	450.00	224.00	629.10	394.00					
85	GUARDIAN	12	450.00	5.400.00	450.00	450.00	450.00	224.00	629.10	394.00					
86	GUARDIAN	12	450.00	5.400.00	450.00	450.00	450.00	224.00	629.10	394.00					
87	GUARDIAN	12	450.00	5.400.00	450.00	450.00	450.00	224.00	629.10	394.00					
88	GUARDIAN	12	450.00	5.400.00	450.00	450.00	450.00	224.00	629.10	394.00					
89	GUARDIAN	12	450.00	5.400.00	450.00	450.00	450.00	224.00	629.10	394.00					
90	GUARDIAN	12	450.00	5.400.00	450.00	450.00	450.00	224.00	629.10	394.00					
91	GUARDIAN	12	450.00	5.400.00	450.00	450.00	450.00	224.00	629.10	394.00					
92	GUARDIAN	12	450.00	5.400.00	450.00	450.00	450.00	224.00	629.10	394.00					
93	GUARDIAN	12	450.00	5.400.00	450.00	450.00	450.00	224.00	629.10	394.00					
94	GUARDIAN	12	450.00	5.400.00	450.00	450.00	450.00	224.00	629.10	394.00					
95	GUARDIAN	12	450.00	5.400.00	450.00	450.00	450.00	224.00	629.10	394.00					
96	GUARDIAN	12	450.00	5.400.00	450.00	450.00	450.00	224.00	629.10	394.00					
97	GUARDIAN	12	450.00	5.400.00	450.00	450.00	450.00	224.00	629.10	394.00					
98	GUARDIAN	12	450.00	5.400.00	450.00	450.00	450.00	224.00	629.10	394.00					
99	GUARDIA	12	450.00	5.400.00	450.00	450.00	450.00	224.00	629.10	394.00					
100	CHOFER	12	472.50	5.670.00	472.50	472.50	472.50	224.00	660.56	394.00					
101	GUARDIAN	12	450.00	5.400.00	450.00	450.00	450.00	224.00	629.10	394.00					
	AUDITORIA INTERNA														
	CONTROL INTERNO														
102	AYUDANTE DE TOPOGRAFIA	12	400.00	4.800.00	400.00	400.00	400.00	224.00	559.20	394.00					
103	ASISTENTE ADMINISTRATIVO 1	12	580.50	6.966.00	580.50	580.50	580.50	224.00	811.54	394.00					
104	ASISTENTE ADMINISTRATIVO 1	12	580.50	6.966.00	580.50	580.50	580.50	224.00	811.54	394.00					
	COMUNICACION SOCIAL														
	COMUNICACION SOCIAL														
104	ASISTENTE ADMINISTRATIVO 2	12	661.50	7.938.00	661.50	661.50	661.50	224.00	924.78	394.00					
105	ASISTENTE ADMINISTRATIVO 2	12	661.50	7.938.00	661.50	661.50	661.50	224.00	924.78	394.00					
106	ASISTENTE ADMINISTRATIVO 1	12	580.50	6.966.00	580.50	580.50	580.50	224.00	811.54	394.00					
	ROL CONTRATADOS														
107	CHOFER	12	472.50	5.670.00	472.50	472.50	472.50	224.00	660.56	394.00					
108	OBRERO	12	400.00	4.800.00	400.00	400.00	400.00	224.00	559.20	394.00					
109	CHOFER	12	472.50	5.670.00	472.50	472.50	472.50	224.00	660.56	394.00					
	DIRECCION ADMINISTRATIVA														
	DIRECCION ADMINISTRATIVA														
110	GUARDIA	12	450.00	5.400.00	450.00	450.00	450.00	224.00	629.10	394.00					
111	GUARDIAN	12	450.00	5.400.00	450.00	450.00	450.00	224.00	629.10	394.00					
112	CHOFER	12	472.50	5.670.00	472.50	472.50	472.50	224.00	660.56	394.00					
113	AUX. DE SERVICIOS	12	400.00	4.800.00	400.00	400.00	400.00	224.00	559.20	394.00					
114	ASISTENTE ADMINISTRATIVO 1	12	580.50	6.966.00	580.50	580.50	580.50	224.00	811.54	394.00					
115	CHOFER	12	472.50	5.670.00	472.50	472.50	472.50	224.00	660.56	394.00					
116	CHOFER	12	472.50	5.670.00	472.50	472.50	472.50	224.00	660.56	394.00					
117	ANALISTA DE LA ADMINIST.1	12	1.005.75	12.069.00	1.005.75	1.005.75	1.005.75	224.00	1.406.04	394.00					
118	ASISTENTE ADMINISTRATIVO 1	12	580.50	6.966.00	580.50	580.50	580.50	224.00	811.54	394.00					

	COMPRAS PUBLICAS, PROVEEDURIA Y CONTROL DE BIENES													
119	GUARDIAN	12	450.00	5.400.00	450.00	450.00	450.00	224.00	629.10	394.00				
120	GUARDIAN	12	450.00	5.400.00	450.00	450.00	450.00	224.00	629.10	394.00				
121	GUARDIAN	12	450.00	5.400.00	450.00	450.00	450.00	224.00	629.10	394.00				
122	AUX. DE SERVICIOS	12	400.00	4.800.00	400.00	400.00	400.00	224.00	559.20	394.00				
	UNIDAD ADMINISTRATIVA TALENTO HUMANO													
	UNIDAD TALENTO HUMANO													
123	ASISTENTE ADMINISTRATIVO 1	12	580.50	6.966.00	580.50	580.50	580.50	224.00	811.54	394.00				
124	JEFE DE LA UNIDAD DE SEG SALUD	12	1.600.00	19.200.00	1.600.00	1.600.00	1.600.00	224.00	2.236.80	394.00				
125	ANALISTA DE TALENTO HUMANO 1	12	1.005.75	12.069.00	1.005.75	1.005.75	1.005.75	224.00	1.406.04	394.00				
126	ANALISTA DE TELENTO HUMANO 1	12	1.005.75	12.069.00	1.005.75	1.005.75	1.005.75	224.00	1.406.04	394.00				
			42.190.25	506.283.00	41.609.75	41.609.75	41.609.75	15.680.00	58.981.97	27.580.00				
	CONTRATADOS ADMINISTRATIVOS													
127	GUARDIAN	12	500.00	6.000.00	500.00	500.00	500.00	224.00	699.00	394.00	924.00	132.00	45.00	
128	GUARDIAN	12	500.00	6.000.00	500.00	500.00	500.00	224.00	699.00	394.00	924.00	132.00	45.00	
129	GUARDIAN	12	500.00	6.000.00	500.00	500.00	500.00	224.00	699.00	394.00	924.00	132.00	45.00	
130	GUARDIAN	12	500.00	6.000.00	500.00	500.00	500.00	224.00	699.00	394.00	924.00	132.00	45.00	
131	GUARDIAN	12	500.00	6.000.00	500.00	500.00	500.00	224.00	699.00	394.00	924.00	132.00	45.00	
	DIRECCION ADMINISTRATIVA													
132	GUARDIAN	12	500.00	6.000.00	500.00	500.00	500.00	224.00	699.00	394.00	924.00	132.00	150.00	
133	CHOFER	12	525.00	6.300.00	525.00	525.00	525.00	224.00	733.95	394.00	73.50	132.00	78.72	47.28
134	GUARDIA	12	500.00	6.000.00	500.00	500.00	500.00	224.00	699.00	394.00	924.00	132.00	90.00	
135	CHOFER	12	525.00	6.300.00	525.00	525.00	525.00	224.00	733.95	394.00	924.00	132.00	94.50	94.56
136	GUARDIAN	12	500.00	6.000.00	500.00	500.00	500.00	224.00	699.00	394.00	924.00	132.00	120.00	
137	GUARDIAN	12	500.00	6.000.00	500.00	500.00	500.00	224.00	699.00	394.00	924.00	132.00	105.00	
138	GUARDIAN	12	500.00	6.000.00	500.00	500.00	500.00	224.00	699.00	394.00	924.00	132.00	120.00	141.84
139	CONSERJE	12	500.00	6.000.00	500.00	500.00	500.00	224.00	699.00	394.00	63.00	132.00	60.00	47.28
140	GUARDIAN	12	500.00	6.000.00	500.00	500.00	500.00	224.00	699.00	394.00	924.00	132.00	120.00	
141	GUARDIA	12	500.00	6.000.00	500.00	500.00	500.00	224.00	699.00	394.00	924.00	132.00	90.00	
142	CONSERJE	12	500.00	6.000.00	500.00	500.00	500.00	224.00	699.00	394.00	924.00	132.00	105.00	
143	GUARDIAN	12	500.00	6.000.00	500.00	500.00	500.00	224.00	699.00	394.00	924.00	132.00	105.00	
144	CONSERJE	12	500.00	6.000.00	500.00	500.00	500.00	224.00	699.00	394.00	924.00	132.00	60.00	47.28
145	CONSERJE	12	500.00	6.000.00	500.00	500.00	500.00	224.00	699.00	394.00	924.00	132.00	75.00	
146	CHOFER	12	525.00	6.300.00	525.00	525.00	525.00	224.00	733.95	394.00	68.50	132.00	78.72	47.28
147	CHOFER	12	525.00	6.300.00	525.00	525.00	525.00	224.00	733.95	394.00				
	DIRECCION ADMINISTRATIVA													
	DIRECCION ADMINISTRATIVA													
148	CONSERJE	12	531.00	6.372.00	531.00	531.00	531.00	224.00	742.54	394.00	924.00	132.00		191.16
			9.531.00	115.572.00	9.531.00	9.531.00	9.531.00	4.256.00	13.464.14	7.486.00	14.063.00	2.376.00	1.542.00	616.68

Pastaza
GOBIERNO PROVINCIAL

TITULO II

SERVICIOS DE GESTION DEL TERRITORIO

PROGRAMA 2.- POLITICO INSTITUCIONAL

PROYECTOS

FISCALIZACION
PLANIFICACION
ORDENANZA FIESTAS DE LA PROVINCIA
ORDENANZA AL DEPORTE ESCOLAR
ORDENANZA AL DESARR Y FOMENTO DEL DEPORTE BARRIAL RURAL Y PARROQUIAL
ORDENANZA PARTICIPACION CIUDADANA
ORDENANZA GACETA
ORDENANZAS JUNTAS PARROQUIALES
COOPERACION INSTITUCIONAL
PATRONATO PROVINCIAL

FUNCION 2.- SERVICIOS GESTION DEL TERRITORIO
PROGRAMA 1.- POLITICO INSTITUCIONAL

ASIGNACION SEGUN EL OBJETO DEL GASTO

PARTIDA Nº	DENOMINACION	ASIGNACION ANUAL
210.5.0.00.00	**GASTOS CORRIENTES**	**386,513.55**
210.5.1.00.00	**GASTOS EN PERSONAL**	**382,593.55**
01.00	**REMUNERACIONES BASICAS**	**186,883.15**
05	Remuneraciones Unificadas	186,883.15
02.00	**REMUNERACIONES COMPLEMENTARIAS**	**18,977.00**
03	Décimo tercer sueldo	15,037.00
04	Décimo cuarto sueldo	3,940.00
05.00	**REMUNERACIONES TEMPORALES**	**5,890.00**
09	Horas Extraordinarias y Suplementarias	5,890.00
06.00	**APORTES PATRONALES A LA SEGURIDAD SOCIAL**	**28,567.89**
01	Aporte patronal	13,530.89
02	Fondo de reserva	15,037.00
'07.00	**INDEMNIZACIONES**	**142,275.51**
07	Compensaciones por vacaciones No gozadas	40,037.00
11	Indemnizaciones Laborales	102,238.51
210.5.3.00.00	**BIENES Y SERVICOS DE CONSUMO**	**3,920.00**
03.00	**TRASLADOS, INSTALACIONES, VIATICOS Y SUBSISTENCIAS**	**1,500.00**
03	Viáticos y Subsistencias en el Interior	1,500.00
08.00	**BIENES DE USO Y CONSUMO CORRIENTE**	**2,420.00**
02	Vestuario, Lencería y Prendas de Protección.	2,420.00
210.7.0.00.00	**GASTOS DE INVERSION**	**5,118,646.90**
210.7.1.00.00	**GASTOS EN PERSONAL**	**219,330.14**
02.00	**REMUNERACIONES COMPLEMENTARIAS**	**14,406.75**
03	Décimo tercer sueldo	9,678.75
04	Décimo cuarto sueldo	4,728.00
05.00	**REMUNERACIONES TEMPORALES**	**147,035.00**
09	Horas Extraordinarias y Suplementarias	5,890.00
10	Servicios Personales por Contrato	141,145.00
06.00	**APORTES PATRONALES A LA SEGURIDAD SOCIAL**	**23,209.64**
01	Aporte patronal	13,530.89
02	Fondo de reserva	9,678.75
07.00	**INDEMNIZACIONES**	**34,678.75**
07	Compensacion por vacaciones no gozadas	34,678.75
7.3.00.00	**BIENES Y SERVICIOS DE CONSUMO PARA INVERSION**	**614,397.99**
01.00	**SERVICIOS BASICOS**	**56,000.00**
05	Telecomunicaciones	56,000.00
02.00	**SERVICIOS GENERALES**	**200,020.00**
04	Impresión,Reproduccion y Publicacion	4,420.00
05	Espectaculos Culturales y Sociales	170,000.00
07	Difusion,Informacion y Publicidad	7,000.00

PARTIDA Nº	DENOMINACION	ASIGNACION ANUAL
49	Eventos Públicos Promocionales	18,600.00
03.00	**TRASLADOS, INSTALACIONES, VIATICOS Y SUBSISTENCIAS**	**48,581.23**
01	Pasajes al interior	42,081.23
03	Viáticos y subsistencias en el Interior	6,500.00
04.00	**INSTALACION, MANTENIMIENTO Y REPARACION**	**28,000.00**
04	Maquinaria y Equipos	28,000.00
06.00	**CONTRATACIONES DE ESTUDIOS E INVESTIGACIONES**	**237,360.00**
01	Consultoría, Asesoría e Investigación Especializada	224,000.00
12	Capacitacion a servidores publicos	6,360.00
13	Capacitacion para la ciudadania en general	7,000.00
07.00	**GASTOS EN INFORMATICA**	**4,920.00**
04	Mantenimiento y Reparación de Equipos y Sistemas Informáticos	4,920.00
08.00	**BIENES DE USO Y CONSUMO DE INVERSION**	**38,412.75**
02	Vestuario, lencería y prendas de protección	2,688.00
03	Combustibles y Lubricantes	1,000.00
04	Materiales de oficina	11,475.09
05	Materiales de aseo	950.01
07	Materiales de Impresión, Fotografía, Reproducción y Publicaciones	21,520.44
11	Insumos, Materiales y Suministros para Construcción, Electricidad, Plomería, Carpintería, Señalización Vial, Navegación,	479.20
20	Menaje y Accesorios Descartables	300.00
14.00	**BIENES MUEBLES NO DEPRECIABLES**	**1,104.01**
03	Mobiliario	120.00
04	Maquinarias y Equipos	300.00
06	Herramientas	460.01
07	Equipos,sistemas y Paquetes informaticos	224.00
7.5.00.00	**OBRAS PUBLICAS**	**67,200.00**
01.00	**OBRAS DE INFRAESTRUCTURA**	**33,600.00**
99	Otras obras de infraestructura	33,600.00
05.00	**MANTENIMIENTO Y REPARACION DE INFRAESTRUCTURA**	**33,600.00**
01	Obras de Infraestructura	33,600.00
7.8.00.00	**TRANSFERENCIAS O DONACIONES PARA INVERSION**	**4,217,718.77**
01.00	**Transferencias o Donaciones para Inversión al Sector Público**	**4,173,718.77**
02	A Entidades Descentralizadas y Autónomas (Transferencias para Inversión)	2,473,718.77
04	A Gobiernos Autonomos Descentralizados	1,700,000.00
02.00	**Transferencias o Donaciones de Inversión al Sector Privado Interno**	**44,000.00**
04	Al sector privado no financiero	44,000.00
210.8.0.00.00	**EGRESOS DE CAPITAL**	**96,116.80**
8.4.00.00	**BIENES DE LARGA DURACIÓN (PROPIEDADES PLANTA Y EQUIPO)**	**96,116.80**
01.00	**BIENES MUEBLES**	**96,116.80**
03	Mobiliario	300.00
04	Maquinaria y Equipos	13,864.00
07	Equipos,sistemas y Paquetes informaticos	34,100.00
09	Libros y colecciones	47,852.80
	TOTAL DEL PROGRAMA POLITICO INSTITUCIONAL **S/.**	**5,601,277.25**

Pastaza
GOBIERNO PROVINCIAL

PLAN OPERATIVO ANUAL

PROGRAMA 2.- POLITICO INSTITUCIONAL

COD.	PROY.	PROGRAMA	OBJETIVO GENERAL	OBJETIVO ESPECÍFICO	META	INDICADOR	RIESGOS	ACTIVIDAD	RUBRO	PARTIDA	CANTIDAD	MONTO	IVA	TOTAL
[redacted]	[redacted]	Fiscalización	Garantizar la Correcta Ejecución de Obras Financiadas por el GADPTS.	Verificar el fiel cumplimiento del contrato mediante control de calidad, avance físico y técnico financiero de la obra.	Fiscalizar el 100% de obras que tenga el GADPTS	Porcentaje de obras fiscalizadas	Las necesidades distintas de medio provocan retraso el cumplimiento oportuno de trabajo	Exigir que se cumpla con la ejecución de los planos y contrato de la obra, en caso de ser necesario con los diseños definitivos, las especificaciones técnicas, programas de trabajo, recomendaciones de los diseñadores y normas técnicas.	Materiales de oficina (papelería y otros)	710101	1.00	1,100.00	100.00	1,100.00
									Materiales de aseo	710102	1.00	440.45	52.85	493.30
									Servicio de impresión	710201	1.00	440.45	52.85	493.30
									Combustibles de aviación	810107	2.00	1,535.39	184.25	1,719.64
									Materiales de construcción (piedras, ripios, arena, cemento, acero de refuerzo, estructural)	710411	1.00	267.86	32.14	300.00
									Herramientas menores (martillo, cinchos, entre otros)	711101	1.00	267.86	32.14	300.00
									Pintura	711401	2.00	107.14	12.86	120.00
			Realizar un buen control de la calidad de diseño, estructura a través del cumplimiento de normas técnicas aplicables.				Un estudio técnico que contenga diferentes escenarios de participación de la obra y costos de la misma	Realizar apoyo técnico a los profesionales	Fletes de carga	[redacted]	6.00	600.00	72.00	672.00
									Equipo de medición (cinta, flexómetro)	710404	1.00	267.86	32.14	300.00
									Herramientas de medición (calibrador, pie de rey)	710405	1.00	111.86	17.14	129.00
								Verificar la material de las cantidades ejecutadas en las planillas presentadas por el contratista, además solicitar las cuentas correspondientes.	Capacitaciones a servidores públicos	710611	1.00	2,000.00	240.00	2,240.00
									Contabilidad	[redacted]	1.00	892.86	107.14	1,000.00
									Fletes de transporte	710301	1.00	7,142.86	857.14	8,000.00
								Análisis del saldo del proyecto desde el punto de vista económico y del avance físico, respaldado por los informes correspondientes.	Internet	710302	1.00	2,142.86	257.14	2,400.00
													AHORRO DE CONTRATACIÓN	1,835.86	19,835.21
[redacted]	[redacted]	Planificación Territorial	Promover coordinación y articulación entre actores sociales y institucionales para la aplicación de la normativa legal vigente.	Actualizar y aprobar el plan de desarrollo y ordenamiento territorial provincial mediante la	1 PDOT actualizado y aprobado al año 2030	Número de PDOT actualizado y aprobado	El retraso de la planificación del territorio cambia actitud	Revisión y apoyo del diagnóstico	Materiales de oficina	710101	1.00	892.86	107.14	1,000.00
								Revisión y apoyo de la propuesta	Materiales de aseo	710102	1.00	401.79	48.21	450.00
								Revisión y apoyo del modelo de Gestión	Materiales de impresión	710201	1.00	892.86	107.14	1,000.00
								Proceso de aprobación ante el consejo de planificación y consejo legislativo del GADPTS.	Servicio de impresión	710204	1.00	1,785.71	214.29	2,000.00
			Realizar el seguimiento y evaluación del PDOT, mediante el índice de cumplimiento de metas de resultados.	1 Reglamento interno al año 2030	Número de Reglamentos	El incumplimiento del seguimiento y evaluación	Seguimiento y informe mensual	Capacitación a servidores públicos	710611	1.00	2,678.57	321.43	3,000.00
				1 Evaluación de resultados al año 2030	Número de Evaluación	Cumplir observaciones por parte de los	Evaluación anual y informe anual	Viáticos	710101	1.00	2,678.57	321.43	3,000.00
			Apoyar el proceso participativo para la Formulación del presupuesto mediante la aplicación de la normativa legal vigente.	Cumplir al 100% del proceso participativo para la Formulación del presupuesto 2030	Porcentaje del proceso participativo	El incumplimiento del proceso participativo en la Formulación del presupuesto	Cumplir observaciones por parte de los organismos de control pertinentes.	Apoyo técnico en el proceso de formulación de presupuesto participativo.	Impresoras de equipo informático	710714	1.00	892.86	107.14	1,000.00
			Realizar el seguimiento y evaluación del POA, mediante el índice de cumplimiento de metas operativas.	11 Reglamento al 2030, al año 2030	Número de Reglamento	El incumplimiento del seguimiento y evaluación	Cumplir observaciones por parte de los	Reglamento anual (GADPTS)	Equipo informático	810107	1.00	1,785.71	214.29	2,000.00
				1 Evaluación trimestral al año 2030	Número de evaluaciones			Evaluación trimestral	Viáticos de oficina	810101	1.00	267.86	32.14	300.00
			Elaborar informes trimestrales de ejecución de metas y cumplimiento de	4 informes al año de ejecución y cumplimiento de	Porcentaje de informes	El incumplimiento de los informes establecidos en la		Apoyo técnico en el seguimiento y evaluación de resultados	Papelería	810107	1.00	178.57	21.43	200.00
									Papelería	810101	1.00	178.57	21.43	200.00
													AHORRO DE CONTRATACIÓN	1,215.29	13,615.29
[redacted]	[redacted]	Gestionar información a la ciudadanía por medio de canales de atención y mecanismos del sistema de participación ciudadana y control social	Promover la participación de la ciudadanía y mecanismos en la Gestión del GAD Provincial de Pastaza	1 Ampliación Parroquial al año	Número Ampliación	Cumplir observaciones por parte de los	Cumplir observaciones por parte de los organismos de control pertinentes	Convocatoria	Logística	710101	8.00	8,033.71	964.05	9,000.00
									Publicidad	710201	8.00	6,160.00	739.20	6,900.00
			Fortalecer la democracia local con mecanismos promotores de transparencia	2 capacitaciones	Número capacitaciones realizadas	El incumplimiento de las actividades establecidas en la	Cumplir observaciones por parte de los organismos de control pertinentes	Servicios de capacitación	Combustibles de vehículos	710611	1.00	6,250.00	750.00	7,000.00
									Logística	710101	12.00	8,571.43	1,028.57	9,600.00
									Material T.O.P.	710107	1.00	1,607.14	192.86	1,800.00
									Servicio de impresión	710201	1.00	1,785.71	214.29	2,000.00
									Transporte aéreo	710301	10.00	8,928.57	1,071.43	10,000.00
									Viáticos	710101	2.00	267.86	32.14	300.00
									Equipo informático	810107	1.00	2,142.86	257.14	2,400.00
									Mantenimiento de vehículos	710404	1.00	552.78	66.33	619.10
[redacted]	[redacted]	Fortalecer la gestión institucional del GADPTS	Cumplir a satisfacción los compromisos adquiridos con la ciudadanía provincial	Ejecutar el 100% de la ciudadanía provincial al año 2030	Porcentaje de ciudadanía cumplida	El incumplimiento de las actividades establecidas en la ciudadanía	Cumplir observaciones por parte de los organismos de control pertinentes	Fortalecimiento Institucional	Transferencia de Recursos	780101	1.00	10,000.00		10,000.00

[illegible]	[illegible]	[illegible]	[illegible]	[illegible]	[illegible]	[illegible]	[illegible]	[illegible]	[illegible]	[illegible]	[illegible]	[illegible]	[illegible]
[illegible]	[illegible]	[illegible]	[illegible]	[illegible]	[illegible]	[illegible]	[illegible]	[illegible]	[illegible]	[illegible]	[illegible]	[illegible]	[illegible]
[illegible]	[illegible]	[illegible]	[illegible]	[illegible]	[illegible]	[illegible]	[illegible]	[illegible]	[illegible]	[illegible]	[illegible]	[illegible]	[illegible]
[illegible]	[illegible]	[illegible]	[illegible]	[illegible]	[illegible]	[illegible]	[illegible]	[illegible]	[illegible]	[illegible]	[illegible]	[illegible]	[illegible]
[illegible]	[illegible]	[illegible]	[illegible]	[illegible]	[illegible]	[illegible]	[illegible]	[illegible]	[illegible]	[illegible]	[illegible]	[illegible]	[illegible]
[illegible]	[illegible]	[illegible]	[illegible]	[illegible]	[illegible]	[illegible]	[illegible]	[illegible]	[illegible]	[illegible]	[illegible]	[illegible]	[illegible]
[illegible]	[illegible]	[illegible]	[illegible]	[illegible]	[illegible]	[illegible]	[illegible]	[illegible]	[illegible]	[illegible]	[illegible]	[illegible]	[illegible]
[illegible]	[illegible]	[illegible]	[illegible]	[illegible]	[illegible]	[illegible]	[illegible]	[illegible]	[illegible]	[illegible]	[illegible]	[illegible]	[illegible]
[illegible]	[illegible]	[illegible]	[illegible]	[illegible]	[illegible]	[illegible]	[illegible]	[illegible]	[illegible]	[illegible]	[illegible]	[illegible]	[illegible]
[illegible]	[illegible]	[illegible]	[illegible]	[illegible]	[illegible]	[illegible]	[illegible]	[illegible]	[illegible]	[illegible]	[illegible]	[illegible]	[illegible]
[illegible]	[illegible]	[illegible]	[illegible]	[illegible]	[illegible]	[illegible]	[illegible]	[illegible]	[illegible]	[illegible]	[illegible]	[illegible]	[illegible]
[illegible]	[illegible]	[illegible]	[illegible]	[illegible]	[illegible]	[illegible]	[illegible]	[illegible]	[illegible]	[illegible]	[illegible]	[illegible]	[illegible]
[illegible]	[illegible]	[illegible]	[illegible]	[illegible]	[illegible]	[illegible]	[illegible]	[illegible]	[illegible]	[illegible]	[illegible]	[illegible]	[illegible]

DISTRIBUTIVO DE LA FUNCION POLITICO INSTITUCIONAL

N.	Cargo	No. MESES	REM. UNIF.	REM. U. AN	VACACIONES	F. DE RESERVA	D. TERCERO	UNIFORMES	APORTE PATRONAL	D. CUARTO
	DIRECCION DE PLANIFICACION									
1	ANALISTA DE PLANIFICACION 2	12	1,600.00	19,200.00	1,600.00	1,600.00	1,600.00	224.00	2,236.80	394.00
2	DIRECTOR DE PLANIFICACION	12	2,571.00	30,852.00	2,571.00	2,571.00	2,571.00	224.00	3,594.28	394.00
3	SECRETARIA EJECUTIVA 2	12	897.50	10,770.00	897.50	897.50	897.50	224.00	1,254.71	394.00
4	ANALISTA DE PLANIFICACION 1	12	1,300.00	15,600.00	1,300.00	1,300.00	1,300.00	224.00	1,817.40	394.00
5	ANALISTA DE PLANIFICACION 1	12	1,300.00	15,600.00	1,300.00	1,300.00	1,300.00	224.00	1,817.40	394.00
				92,022.00	7,668.50	7,668.50	7,668.50	1,120.00	10,720.56	1,970.00
	CONTRATADOS PLANIFICACION									
6	ANALISTA DE PLANIFICACION 2	12	1,300.00	15,600.00	1,300.00	1,300.00	1,300.00	224.00	1,817.40	394.00
7	ANALISTA DE PLANIFICACION 1	12	1,005.75	12,069.00	1,005.75	1,005.75	1,005.75	224.00	1,406.04	394.00
8	ANALISTA DE PLANIFICACION 1	12	1,005.75	12,069.00	1,005.75	1,005.75	1,005.75	224.00	1,406.04	394.00
9	ASISTENTE ADMINISTRATIVO 1	12	580.50	6,966.00	580.50	580.50	580.50	224.00	811.54	394.00
10	ANALISTA DE PLANIFICACION 1	12	1,005.75	12,069.00	1,005.75	1,005.75	1,005.75	224.00	1,406.04	394.00
				58,773.00	4,897.75	4,897.75	4,897.75	1,120.00	6,847.05	1,970.00
	DIRECCION DE FISCALIZACION									
11	FISCALIZADOR 1	12	1,300.00	15,600.00	1,300.00	1,300.00	1,300.00	224.00	1,817.40	394.00
12	SECRETARIA EJECUTIVA 2	12	897.50	10,770.00	897.50	897.50	897.50	224.00	1,254.71	394.00
13	DIRECTOR DE FISCALIZACION	12	2,571.00	30,852.00	2,571.00	2,571.00	2,571.00	224.00	3,594.28	394.00
14	FISCALIZADOR 1	12	1,300.00	15,600.00	1,300.00	1,300.00	1,300.00	224.00	1,817.40	394.00
15	FISCALIZADOR 1	12	1,300.00	15,600.00	1,300.00	1,300.00	1,300.00	224.00	1,817.40	394.00
				88,422.00	7,368.50	7,368.50	7,368.50	1,120.00	10,301.16	1,970.00
	CONTRATADOS									
16	ASISTENTE ADMINISTRATIVO 1	12	580.50	6,966.00	580.50	580.50	580.50	224.00	811.54	394.00
17	AUX. DE SERVICIOS	12	400.00	4,800.00	400.00	400.00	400.00	224.00	559.20	394.00
18	AUX. DE SERVICIOS	12	400.00	4,800.00	400.00	400.00	400.00	224.00	559.20	394.00
19	FISCALIZADOR 1	12	1,005.75	12,069.00	1,005.75	1,005.75	1,005.75	224.00	1,406.04	394.00
20	ASISTENTE ADMINISTRATIVO 1	12	580.50	6,966.00	580.50	580.50	580.50	224.00	811.54	394.00
21	TOPOGRAFO	12	808.50	9,702.00	808.50	808.50	808.50	224.00	1,130.28	394.00
22	FISCALIZADOR 1	12	1,005.75	12,069.00	1,005.75	1,005.75	1,005.75	224.00	1,406.04	394.00
				57,372.00	4,781.00	4,781.00	4,781.00	1,568.00	6,683.84	2,758.00
				296,589.00	24,715.75	24,715.75	24,715.75	4,928.00	34,552.62	8,668.00

418,884.87

Pastaza
GOBIERNO PROVINCIAL

TITULO III

FONDO PARA SERVICIOS GESTION AMBIENTAL

PROGRAMA 1.- GESTION AMBIENTAL

PROYECTOS

PATRIMONIO NATURAL
CALIDAD AMBIENTAL
EDCACIÓN AMBIENTAL

FUNCION 3.-SERVICIOS GESTION AMBIENTAL
PROGRAMA 1.- GESTION AMBIENTAL

ASIGNACION SEGUN EL OBJETO DEL GASTO

PARTIDA Nº	DENOMINACION	ASIGNACION ANUAL
310.5.0.00.00	**GASTOS CORRIENTES**	**238,868.30**
310.5.1.00.00	**GASTOS EN PERSONAL**	**236,852.30**
01.00	**REMUNERACIONES BASICAS**	**94,692.00**
05	Remuneraciones Unificadas	67,992.00
06	Salarios Unificados	26,700.00
02.00	**REMUNERACIONES COMPLEMENTARIAS**	**11,437.00**
03	Décimo tercer sueldo	7,891.00
04	Décimo cuarto sueldo	3,546.00
03.00	**Remuneraciones Compensatorias**	**5,163.00**
04	Compensación por Transporte	543.00
06	Alimentación	4,620.00
04.00	**Subsidios**	**826.68**
01	Por Cargas Familiares	283.68
08	Subsidio de Antigüedad	543.00
06.00	**APORTES PATRONALES A LA SEGURIDAD SOCIAL**	**18,922.62**
01	Aporte patronal	11,031.62
02	Fondo de reserva	7,891.00
07.00	**INDEMNIZACIONES**	**105,811.00**
07	Compensacion por vacaciones no gozadas	7,891.00
11	Indemnizaciones Laborales	97,920.00
310.5.3.00.00	**BIENES Y SERVICOS DE CONSUMO**	**2,016.00**
08.00	**Bienes de Uso y Consumo Corriente**	**2,016.00**
02	Vestuario, Lencería, Prendas de Protección y Accesorios para uniformes del personal de Protección, Vigilancia y Seguridad.	2,016.00
310.7.0.00.00	**GASTOS DE INVERSION**	**1,142,529.09**
310.7.1.00.00	**GASTOS EN PERSONAL**	**511,740.15**
02.00	**REMUNERACIONES COMPLEMENTARIAS**	**45,221.75**
03	Décimo tercer sueldo	28,673.75
04	Décimo cuarto sueldo	16,548.00
05.00	**REMUNERACIONES TEMPORALES**	**369,085.00**
09	Horas Extraordinarias y Suplementarias	25,000.00
10	Servicios Personales por Contrato	344,085.00
06.00	**APORTES PATRONALES A LA SEGURIDAD SOCIAL**	**68,759.65**
01	Aporte patronal	40,085.90
02	Fondo de reserva	28,673.75
07.00	**INDEMNIZACIONES**	**28,673.75**

07	Compensacion por vacaciones no gozadas	28,673.75
310.7.3.00.00	**BIENES Y SERVICIOS PARA INVERSIÓN**	**415,488.94**
02.00	**Servicios Generales**	**45,480.00**
04	Edición, Impresión, Reproducción, Publicaciones, Suscripciones, Fotocopiado, Traducción, Empastado, Enmarcación, Serigrafia, I	24,480.00
09	Servicios de Aseo, Lavado de Vestimenta de Trabajo, Fumigación, Desinfección, Limpieza de Instalaciones, manejo de desechos	10,000.00
22	Servicios y Derechos en Producción y Programación de Radio y Televisión	3,000.00
49	Eventos Públicos Promocionales	8,000.00
03.00	**Traslados, Instalaciones, Viáticos y Subsistencias**	**14,944.20**
01	Pasajes al Interior	944.20
02	Pasajes al Exterior	7,000.00
03	Viáticos y Subsistencias en el Interior	2,000.00
04	Viáticos y Subsistencias en el exterior	5,000.00
05.00	**Arrendamiento de Bienes**	**4,480.00**
05	Vehículos (Arrendamiento)	4,480.00
06.00	**Contratación de Estudios, Investigaciones y Servicios Técnicos Especializados.**	**162,100.00**
01	Consultoría, Asesoría e Investigación Especializada	12,000.00
02	Servicio de Auditoria	96,500.00
08	Registro, Inscripción y Otros egresos previos a la aceptación para una Capacitación en el Exterior	5,000.00
09	Investigaciones Profesionales y Análisis de Laboratorio	33,600.00
12	Capacitación a Servidores Públicos	15,000.00
08.00	**Bienes de Uso y Consumo de Inversión**	**113,004.74**
02	Vestuario, Lencería, Prendas de Protección y Accesorios para uniformes del personal de Protección, Vigilancia y Seguridad.	9,408.00
03	Combustible y Lubricantes	5,000.00
04	Materiales de oficina	10,000.00
05	Materiales de aseo	5,000.00
11	Insumos, Materiales y Suministros para Construcción, Electricidad, Plomería, Carpintería, Señalización Vial, Navegación, Contra Ir	32,116.74
13	Repuestos y Accesorios	3,000.00
19	Accesorios e Insumos Químicos y Orgánicos	8,480.00
20	Menaje y Accesorios Descartables	8,000.00
21	Egresos para Situaciones de Emergencia	5,000.00
23	Egresos para Sanidad Agropecuaria	27,000.00
14.00	**Bienes Muebles no Depreciables**	**71,000.00**
04	Maquinarias y Equipos	10,000.00
06	Herramientas y equipos menores	61,000.00
15.00	**Bienes Biológicos no Depreciables**	**4,480.00**
15	Plantas	4,480.00
310.7.5.00.00	**OBRAS PUBLICAS**	**170,600.00**
01.00	**OBRAS DE INFRAESTRUCTURA**	**170,600.00**
07	Construcciones y edificaciones	170,600.00
310.7.7.0.000	**OTROS EGRESOS DE INVERSIÓN**	**44,700.00**
01.00	**Impuestos, Tasas y Contribuciones**	**43,000.00**
02	Tasas Generales, Impuestos, Contribuciones, Permisos, Licencias y Patentes	43,000.00

02.00	**Seguros, Costos Financieros y Otros Egresos**	**1,700.00**
06	Costas Judiciales, Trámites Notariales, Legalización de Documentos y Arreglos Extrajudiciales	1,700.00
310.8.0.00.00	**GASTOS DE CAPITAL**	**283,480.00**
8.4.00.00	**BIENES DE LARGA DURACIÓN (PROPIEDADES PLANTA Y EQUIPO)**	**283,480.00**
01.00	**Bienes Muebles**	**282,480.00**
03	Mobiliarios	30,000.00
04	Maquinarias y Equipos	183,000.00
05	vehiculo	40,000.00
06	Herramientas	9,480.00
07	Equipos, Sistemas y Paquetes Informáticos	10,000.00
08	Bienes Artisticos y Culturales	10,000.00
04.00	**Intangibles**	**1,000.00**
04	Páginas Web	1,000.00

TOTAL DEL PROGRAMA GESTION AMBIENTAL $ 1,664,877.39

Pastaza
GOBIERNO PROVINCIAL

PLAN OPERATIVO ANUAL

PROGRAMA 3.- GESTION AMBIENTAL

COMP.	PROG.	PROYECTO												
		NOMBRE	OBJETIVO GENERAL	OBJETIVO ESPECIFICO	META	INDICADOR	RIESGO	ACTIVIDAD	RUBRO	PARTIDA	CANTIDAD	MONTO	IVA	TOTAL
	PATRIMONIO NATURAL	Conservación y Restauración del Bosque en áreas de importancia hídrica y en zonas intervenidas de la provincia de Panamá	Conservar y Restaurar el Bosque existente en las zonas de importancia hídrica y en zonas intervenidas	Producción Forestal con fines de Conservación y Restauración	Producir 60,000 plantas para restaurar áreas degradadas	Número de plantas Producidas	El proceso contractual del desfile de actividades que se ejecutara extemporanea	Producir plantas para restaurar áreas degradadas	Adquisición de plantas (pinos)	221515	1.00	4,000.00	480.00	4,480.00
									Adquisición de herramientas Agrícolas	841106	1.00	4,000.00	480.00	4,480.00
									Adquisición de productos agrícolas de origen químico y orgánico	730813	1.00	4,000.00	480.00	4,480.00
									Implementación de mesas para el invernadero	731406	1.00	15,000.00	1,800.00	16,800.00
								Remodelación del Centro de Interpretación Ambiental Paolo Mirador	Implementación de lechoneras en el CIAPM	731406	1.00	15,000.00	1,800.00	16,800.00
									Construcción de un centro de interpretación, laboratorios y oficinas administrativas	730107	1.00	35,000.00	4,200.00	39,200.00
				Conservación y Restauración del Bosque existente en las Zonas intervenidas y de Recarga Hídrica	Conservar 350 Ha de Bosque en las zonas	Hectáreas de Bosque Conservado	El proceso del registro del contrato a inventario en el Registro de la Propiedad	Pactar acuerdo con la zona	Círculos Provincial del mantenimiento de zona en 50 predios de la provincia de Panamá	750107	1.00	60,000.00	7,200.00	67,200.00
					Restaurar 50 Ha de áreas degradas en las zonas de recarga hídrica	Hectáreas de áreas degradadas Restauradas	El proceso contractual del desfile de actividades que se ejecutara extemporanea	Producir plantas para restaurar áreas degradadas para los que realizaralos	Implementación de mesas para el invernadero	731406	1.00	20,000.00	2,400.00	22,400.00
				Gestión del recurso hídrico en las estaciones de la Provincia de Panamá	Realizar 5 mingas de limpieza de ríos	Número de mingas de limpieza de ríos Realizadas	El proceso contractual del desfile de actividades que se ejecutara extemporanea	Mingas de limpieza de ríos	Solidéticos ecológicos	730811	1.00	4,000.00	480.00	4,480.00
									Contratación de servicio de transporte	730503	1.00	4,000.00	480.00	4,480.00
									Adquisición de materiales POP	730204	1.00	4,000.00	480.00	4,480.00
					Implementar 15 sistemas de tratamiento de aguas contaminadas	Número de sistemas de tratamiento de aguas contaminadas Implantadas		Instalación de sistemas de tratamiento de aguas contaminadas	Adquisición e instalación de Biodigestores	840104	1.00	35,000.00	4,200.00	39,200.00
									Adquisición e instalación de una planta de tratamiento de aguas residuales compacta	750107	1.00	35,000.00	4,200.00	39,200.00
									Baños sanitarios móvil amortiguadoi	840104	1.00	8,928.57	1,071.43	10,000.00
					Contar con un sistema de información local	Número de sistema de información local		Manejo y almacenamiento de agua para consumo humano	Sistema de captación de agua pluvial	840104	1.00	4,464.29	535.71	5,000.00
								Análisis de la Calidad y Cantidad de agua	Adquisición de equipos y reactivos para análisis de calidad y cantidad de agua	840104	1.00	30,000.00	3,600.00	33,600.00
									Análisis de Laboratorio Calidad de Agua	730600	1.00	30,000.00	3,600.00	33,600.00
				Mitigación al Cambio Climático	Implementar 2 sistemas de energías limpias en la	Número de personas beneficiadas por las	Acogida de la población a implementar en territorio finanza de	Adquisición e instalación de energía	Implementación de energías limpias procedentes de la energía hídrica	840104	1.00	30,000.00	3,600.00	33,600.00

				comunidades de la Provincia	energías limpias	energías nuevas	en comunidades	Implementación de un sistema hidrometeorológico	840104	1.00	30,000.00	3,600.00	33,600.00
											MONTO DEL PROYECTO	41,687.14	417,090.00
	Centro de Rescate y Rehabilitación de Fauna Silvestre Pantano Selva Viva	Conservar la diversidad biológica en la provincia de Panamá	Conservación de la Biodiversidad Nueva de Panamá Selva Viva	Albergar 130 animales silvestres en Pantano Selva viva	Puentes de fauna Silvestre Albergada	El proceso contractual del detalle de actividades que se ejecutarán oportunamente	Adquisición de alimentos para los animales de Pantano Selva Viva	Adquisición de alimentos para los animales de Pantano Selva Viva	710823	1.00	17,857.14	2,142.86	20,000.00
							Adquisición de insumos y equipos veterinarios	Adquisición de insumos y equipos veterinarios	710823	1.00	6,250.00	750.00	7,000.00
							Adquisición de materiales de construcción para el mantenimiento de la infraestructura del centro de rescate y rehabilitación de pantano selva vida	Adquisición de materiales de construcción	730811	1.00	6,250.00	750.00	7,000.00
							Adquisición de productos agrícolas de origen químico y orgánicos	Adquisición de productos agrícolas de origen químico y orgánicos	720819	1.00	3,571.43	428.57	4,000.00
							Adquisición de menaje	Adquisición de menaje	720829	1.00	2,678.57	321.43	3,000.00
							Adquisición de maquinaria y equipos de larga duración	Adquisición de maquinaria y equipos de larga duración	840104	1.00	4,464.29	535.71	5,000.00
							Construcción y adecuación de infraestructura en el Centro de Rescate y Rehabilitación Pantano Selva Vida	Construcción y adecuación de infraestructura en el Centro de Rescate y Rehabilitación Pantano Selva Vida	730107	1.00	22,321.43	2,678.57	25,000.00
							Horas extras	Horas extras	710109	1.00	25,000.00		25,000.00
											MONTO DEL PROYECTO	7,607.14	56,000.00
				Contar con 1 vehículo para el traslado de los funcionarios de la DGA	Adquisición del vehículo	Disponibilidad Presupuestaria	Movilización del personal de DGA	Vehículo	840105	1.00	35,714.29	4,285.71	40,000.00
								Materiales de construcción,electricidad, plomería	730813	1.00	568.52	68.22	636.74
								Repuestos y accesorios	710813	1.00	1,785.71	214.29	2,000.00
								Aceites, lubricantes y combustibles	710803	1.00	4,464.29	535.71	5,000.00
				1 Fortalecimiento de capacidades técnicas y operativas en la normativa ambiental vigente	Capacitación y adquisición de implementos de seguridad y mitigación ambientales	No contar con los equipos de mitigación de posibles impactos Ambientales	Para planes de contingencia en proyectos que cuenta el GADPPA	Contar con un stock de kits ambientales	840104	1.00	11,607.14	1,392.86	13,000.00
				Realizar 4 auditorías ambientales del cumplimiento a los proyectos que cuentan con licencia ambiental	Número de auditorías ambientales realizadas		Contratación de Auditorías ambientales externas	Contratación de Auditorías ambientales externas	710402	1.00	64,285.71	7,714.29	72,000.00

[illegible]			Permisos Ambientales para la ejecución de obras	Obtener 50 permisos ambientales para las obras que ejecuta el GADPPz	Número de permisos ambientales Obtenidos	Disponibilidad Presupuestaria	Obtención de permisos ambientales	Pago de tasas Ambientales (Minerar, Regulación - Observaciones y Aprobación de AAC).	730102	1.00	38,392.86	4,607.14	43,000.00
								Caracterización de un gestor de desechos peligrosos y especiales	730300	1.00	8,928.57	1,071.43	10,000.00
			Permisos de libre aprovechamiento para áreas mineras	Contar con 20 permisos de libre aprovechamiento para la explotación de material pétreo de las minas potenciales al GADPPz	Número de permisos de libre aprovechamiento Obtenidos		Obtención de permisos de libre aprovechamiento	Pago de intereses en la mineria pública - Pago de tasas en ARCOM	730206	1.00	1,517.86	182.14	1,700.00
							Auditorías a los informes semestrales de producción de las áreas mineras	Contratación de auditores mineros	730602	1.00	21,875.00	2,625.00	24,500.00
											MONTO DEL PROYECTO	22,656.79	211,836.34
	Plan Provincial de respuesta ante desastres	Mitigar de mejor manera las respuesta ante desastres que podrían suscitarse los diferentes eventos peligrosos que se presenten en nuestra Provincia	Plan Provincial de respuesta ante desastres	Intervenir en zonas de riesgos y emergencias	Número de base de datos de zonas de riesgos	Coordinación Interinstitucional	Plan Provincial de respuesta ante desastres	Ejecutar el Plan Provincial de respuesta ante desastres	730601	1.00	10,714.29	1,285.71	12,000.00
							Adquisición de materiales para eventos adversos	Entrega de asistencia humanitaria (materiales	730621	1.00	4,464.29	535.71	5,000.00
							Intervenciones ante desastres naturales	Entrega de asistencia humanitaria	730820	1.00	4,464.29	535.71	5,000.00
											MONTO DEL PROYECTO	3,357.14	22,000.00
			Implementación de metodologías de Educación Ambiental que permitan empoderamiento y mejoramiento de aptitudes en [illegible] personas	Realización de 4 eventos públicos	Número de eventos públicos realizados	Coordinación Interinstitucional	Eventos Públicos Promocionados	Coordinar el Consejo Consultivos Local de Educación Ambiental - Reuniones de trabajo con diferentes sectores de la población	730149	1.00	7,142.86	857.14	8,000.00
				Realización de 3 capacitaciones	Número de capacitaciones realizadas	Disponibilidad Financiera	Capacitación a Servidores Públicos	Contratación de servicios especializados para la capacitación a Servidores Públicos	730612	1.00	12,392.86	1,607.14	13,000.00
							Pasajes al interior	Movilización y transporte de servidores y trabajadoresgpublicos en el país	730331	1.00	914.20		914.20
							Viáticos y Subsistencias en el Interior	Hospedaje y alimentación de los servidores y trabajadores públicos en comisión de servicios dentro del país	730361	1.00	1,785.71	214.29	2,000.00
							Registro, Inscripción y Otros Egresos Previos a la Aceptación para Capacitación en el Exterior	Capacitación en el exterior	730608	1.00	4,464.29	535.71	5,000.00

EDUCACION AMBIENTAL	Educacion y Difusion Ambiental para el desarrollo sostenido en la provincia de Pastaza	Generar conocimiento en la población acerca de la importancia del patrimonio natural, sus principales problemas y las relaciones causa-efecto de las mismas a través de iniciativas de conservación para el manejo sostenible de los recursos naturales, que permitan atender las necesidades de los grupos sociales contribuyendo así al mejoramiento de su calidad de vida.			Numero de capacitaciones realizadas		Viáticos y Subsistencias en el Exterior	Hospedaje y alimentación de los servidores y trabajadores públicos enviados en comisión de servicios al exterior.	730304	1.00	4,464.29	535.71	5,000.00
							Pasajes al Exterior	Movilización y transporte de servidores y trabajadores públicos fuera del país	730301	1.00	6,250.00	750.00	7,000.00
				Capacitar a 1000 personas en temas ambientales	Numero de personas capacitadas en temas ambientales		Mobiliarios	Mobiliario para el Centro de interpretación ambiental Provincial y la Direccion de Gestion Ambiental	840103	1.00	17,857.14	2,142.86	20,000.00
			Sensibilización Ambiental	Impulsar 4 emprendimientos autosostenibles * Cafe Guabilar *Chanchiya * material reciclable *Semilla de especies frutales	Numero de emprendimientos	*Informacion recopilada por parte de las comunidades	Insumos, Materiales y Suministros para Construcción, Electricidad, Plomería, Carpintería, Señalización Vial, Navegación, Cuerpo bomberos y Pintar	Adquisición de materiales de construcción para adecuación de stand	730811	1.00	17,857.14	2,142.86	20,000.00
							Herramientas y equipos menores	Herramientas no depreciable	751400	1.00	4,464.29	535.71	5,000.00
							Herramientas	Herramientas de larga duracion	840106	1.00	4,464.29	535.71	5,000.00
							Maquinarias y Equipos	Maquinaria y equipo de larga duracion, para construcción, equipos de prensa, radio y televisión	840104	1.00	8,928.57	1,071.43	10,000.00
							Maquinarias y Equipos	Maquinaria y equipo no depreciable	751404	1.00	8,928.57	1,071.43	10,000.00
							Repuestos y Accesorios	Adquisición de repuestos y accesorios	730813	1.00	892.86	107.14	1,000.00
				Desarrollar 2 estrategias de difusion de los planes y proyectos de educacion ambiental generados por el GADPPz.	Numero de foros participados		Contratación del servicio de diseño impresión, fotografía, reproducción y publicaciones	Servicio de Diseño Gráfico e Impresión	730104	1.00	17,857.14	2,142.86	20,000.00
				Diseño de un sistema de difusion ambiental	Medio digital		Diseño e implementación de difusion ambiental	Difusion de informacion ambiental de : flora, fauna	840101	1.00	892.86	107.14	1,000.00
				Produccion y transmision de 3 productos audiovisuales	Numero de productos audiovisuales producidos y transmitidos		Contratación del servicio de produccion y transmision (difusion) de audio y video	Servicio de produccion y transmision de material audiovisual	730222	1.00	2,678.57	321.43	3,000.00

			Difusión Ambiental	Mejorar el centro de interpretación ambiental y la Dirección de Gestión Ambiental	Número de adquisiciones realizadas	Disponibilidad Financiera	Adquisición de implementos artísticos, culturales y arqueológicos	Vestimenta-trajes-instrumentos musicales-artesanías de las cinco zonas de la provincia de Panamá	840108	1.00	8,928.57	1,071.43	10,000.00
							Adquisición de equipos y Mobiliarios	Mobiliario para el Centro de interpretación ambiental Provincial y la Dirección de Gestión Ambiental	840103	1.00	8,928.57	1,071.43	10,000.00
							Equipos, Sistemas y Paquetes Informáticos	Compra de equipos, sistemas y paquetes informáticos (computador portátil, paquete adobe)	840407	1.00	8,928.57	1,071.43	10,000.00
							Suministros de Aseo	Suministros de Aseo	730803	1.00	4,464.29	535.71	5,000.00
							Suministros de oficina	Suministros de oficina	730804	1.00	8,928.57	1,071.43	10,000.00
											MONTO DEL PROYECTO	2,678.57	95,944.29
											MONTO DE INVERSIÓN		95,944.29
											PERSONAL A NOMBRAMIENTO		100,000.00
											PERSONAL A CONTRATO		481,395.31
											TRABAJADORES SINDICATO		57,928.00
											MONTO DEL COMPONENTE		1,634,267.60

DISTRIBUTIVO DEL PERSONAL DE LA DIRECCION DE GESTION AMBIENTAL

NOMBRAMIENTO

CANT.	PUESTO / CARGO	No. MESES	REMUNERACIÓN	ANUAL LOSEP	VACACIONES	FONDO DE RESERVA	DECIMO TERCERO	APORTE PATRONAL	DECIMO CUARTO	REMUNERACIÓN UNIFICADA	uniformes
1	DIRECTOR	12	2,571.00	30,852.00	2,571.00	2,571.00	2,571.00	3,594.26	394.00		224.00
2	ANALISTA DE GESTION AMBIENTAL	12	1,300.00	15,600.00	1,300.00	1,300.00	1,300.00	1,817.40	394.00	94,487.07 Pts	224.00
3	SECRETARIA EJECUTIVA 2	12	897.50	10,770.00	897.50	897.50	897.50	1,254.71	394.00		224.00
4	TECNICO DE GESTION AMBIENTAL	12	897.50	10,770.00	897.50	897.50	897.50	1,254.71	394.00		224.00
				$ 67,992.00	$ 5,666.00	$ 5,666.00	$ 5,666.00	$ 7,921.07	$ 1,576.00		$ 896.00

SINDICALIZADOS

CANT.		No. MESES	REMUNERACIÓN	ANUAL LOSEP	VACACIONES	FONDO DE RESERVA	DECIMO TERCERO	APORTE PATRONAL	DECIMO CUARTO	ALIMENTACION	SUBS TRANSPORTE	SUBS ANTIGUEDAD	SUBS FAMILIAR	REMUNERACIÓN UNIFICADA	uniformes
5	AYUDANTE DE CULTIVO	12	500.00	6000.00	500.00	500.00	500.00	699.00	394.00	924.00	132.00	105.00	47.28		224.00
6	CHOFER	12	525.00	6300.00	525.00	525.00	525.00	733.95	394.00	924.00	132.00	189.00	47.28		224.00
7	OBRERO	12	400.00	4800.00	400.00	400.00	400.00	559.20	394.00	924.00	132.00	81.00	0.00	$ 44,445.23	224.00
8	OBRERO	12	400.00	4800.00	400.00	400.00	400.00	559.20	394.00	924.00	132.00	120.00	141.84		224.00
9	OBRERO	12	400.00	4800.00	400.00	400.00	400.00	559.20	394.00	924.00	132.00	48.00	47.28		224.00
				$ 26,700.00	$ 2,225.00	$ 2,225.00	$ 2,225.00	$ 3,110.55	$ 1,970.00	$ 4,620.00	$ 543.00	$ 543.00	$ 283.68		$ 1,120.00

CONTRATO

CANT.	PUESTO / CARGO	No. MESES	REMUNERACIÓN	ANUAL LOSEP	VACACIONES	FONDO DE RESERVA	DECIMO TERCERO	APORTE PATRONAL	DECIMO CUARTO	REMUNERACIÓN UNIFICADA	uniformes
10	Analistas de Gestión Ambiental	12	1,005.75	12,069.00	1,005.75	1,005.75	1,005.75	1,406.04	394.00		224.00
11	Analistas de Gestión Ambiental	12	1,005.75	12,069.00	1,005.75	1,005.75	1,005.75	1,406.04	394.00		224.00
12	Analistas de Gestión Ambiental	12	1,005.75	12,069.00	1,005.75	1,005.75	1,005.75	1,406.04	394.00		224.00
13	Analistas de Gestión Ambiental	12	1,005.75	12,069.00	1,005.75	1,005.75	1,005.75	1,406.04	394.00		224.00
14	Analistas de Gestión Ambiental	12	1,005.75	12,069.00	1,005.75	1,005.75	1,005.75	1,406.04	394.00		224.00
15	Analistas de Gestión Ambiental	12	1,005.75	12,069.00	1,005.75	1,005.75	1,005.75	1,406.04	394.00		224.00
16	Analistas de Gestión Ambiental	12	1,005.75	12,069.00	1,005.75	1,005.75	1,005.75	1,406.04	394.00		224.00
17	Analistas de Gestión Ambiental	12	1,005.75	12,069.00	1,005.75	1,005.75	1,005.75	1,406.04	394.00		224.00
18	Analista de Gestión Ambiental	12	1,005.75	12,069.00	1,005.75	1,005.75	1,005.75	1,406.04	394.00		224.00
19	Analistas de Gestión Ambiental	12	1,005.75	12,069.00	1,005.75	1,005.75	1,005.75	1,406.04	394.00		224.00
20	Analistas de Gestión Ambiental	12	1,005.75	12,069.00	1,005.75	1,005.75	1,005.75	1,406.04	394.00		224.00
21	Analistas de Gestión Ambiental	12	1,005.75	12,069.00	1,005.75	1,005.75	1,005.75	1,406.04	394.00		224.00
22	Analistas de Gestión Ambiental	12	1,005.75	12,069.00	1,005.75	1,005.75	1,005.75	1,406.04	394.00		224.00
23	Analistas de Gestión Ambiental	12	1,005.75	12,069.00	1,005.75	1,005.75	1,005.75	1,406.04	394.00		224.00
24	Analistas de Gestión Ambiental	12	1,005.75	12,069.00	1,005.75	1,005.75	1,005.75	1,406.04	394.00		224.00
25	Analistas de Gestión Ambiental	12	1,005.75	12,069.00	1,005.75	1,005.75	1,005.75	1,406.04	394.00		224.00
27	Técnico Ambiental	12	735.00	8,820.00	735.00	735.00	735.00	1,027.53	394.00		224.00
28	Técnicos Ambiental	12	735.00	8,820.00	735.00	735.00	735.00	1,027.53	394.00		224.00
29	Técnicos Ambiental	12	735.00	8,820.00	735.00	735.00	735.00	1,027.53	394.00		224.00
32	Asistente Administrativo 1	12	580.50	6,966.00	580.50	580.50	580.50	811.54	394.00		224.00
33	Asistente Administrativo 1	12	580.50	6,966.00	580.50	580.50	580.50	811.54	394.00		224.00
34	Veterinario	12	1,005.75	12,069.00	1,005.75	1,005.75	1,005.75	1,406.04	394.00	486,740.15	224.00
35	Chofer	12	455.00	5,460.00	455.00	455.00	455.00	636.09	394.00		224.00
36	Chofer	12	455.00	5,460.00	455.00	455.00	455.00	636.09	394.00		224.00

37	Carpintero	12	450.00	5,400.00	450.00	450.00	450.00	629.10	394.00		224.00
38	Soldador	12	450.00	5,400.00	450.00	450.00	450.00	629.10	394.00		224.00
39	Auxiliar de servicios	12	400.00	4,800.00	400.00	400.00	400.00	559.20	394.00		224.00
40	Auxiliar de servicios	12	400.00	4,800.00	400.00	400.00	400.00	559.20	394.00		224.00
41	Obrero	12	400.00	4,800.00	400.00	400.00	400.00	559.20	394.00		224.00
42	Obrero	12	400.00	4,800.00	400.00	400.00	400.00	559.20	394.00		224.00
43	Obrero	12	400.00	4,800.00	400.00	400.00	400.00	559.20	394.00		224.00
44	Obrero	12	400.00	4,800.00	400.00	400.00	400.00	559.20	394.00		224.00
45	Obrero	12	400.00	4,800.00	400.00	400.00	400.00	559.20	394.00		224.00
46	Obrero	12	400.00	4,800.00	400.00	400.00	400.00	559.20	394.00		224.00
47	Obrero	12	400.00	4,800.00	400.00	400.00	400.00	559.20	394.00		224.00
48	Obrero	12	400.00	4,800.00	400.00	400.00	400.00	559.20	394.00		224.00
49	Obrero	12	400.00	4,800.00	400.00	400.00	400.00	559.20	394.00		224.00
50	Obrero	12	400.00	4,800.00	400.00	400.00	400.00	559.20	394.00		224.00
51	Obrero	12	400.00	4,800.00	400.00	400.00	400.00	559.20	394.00		224.00
52	Obrero	12	400.00	4,800.00	400.00	400.00	400.00	559.20	394.00		224.00
53	Obrero	12	400.00	4,800.00	400.00	400.00	400.00	559.20	394.00		224.00
54	Obrero	12	400.00	4,800.00	400.00	400.00	400.00	559.20	394.00		224.00
				$344,085.00	$ 28,673.75	$28,673.75	$28,673.75	$40,085.90	$16,548.00		$ 9,408.00

Pastaza
GOBIERNO PROVINCIAL

TITULO III

FONDO PARA SERVICIOS COMUNALES

PROGRAMA 1.- ECONOMICO Y PRODUCTIVO

PROYECTOS

ATENCIÓN A LOS GRUPOS PRIORITARIOS
GESTIÓN DEL CONOCIMIENTO
DESARROLLO PRODUCTIVO
COMERCIALIZACIÓN

FUNCION 4.- SERVICIOS COMUNALES
PROGRAMA 1.- ECONOMICO Y PRODUCTIVO

ASIGNACION SEGUN EL OBJETO DEL GASTO

PARTIDA Nº	DENOMINACION	ASIGNACION ANUAL
410.5.0.00.00	**GASTOS CORRIENTES**	**668,714.04**
410.5.1.00.00	**GASTOS EN PERSONAL**	**662,218.04**
01.00	**REMUNERACIONES BASICAS**	**315,525.00**
05	Remuneraciones Unificadas	229,962.00
06	Salarios unificados	85,563.00
02.00	**REMUNERACIONES COMPLEMENTARIAS**	**37,719.75**
03	Décimo tercer sueldo	26,293.75
04	Décimo cuarto sueldo	11,426.00
03,00	**Remuneraciones Compensatorias**	**15,714.00**
04	Compensación por Transporte	1,980.00
06	Alimentación	13,734.00
04.00	**SUBSIDIOS**	**1,773.06**
01	Por Cargas Familiares	810.00
08	Subsidio de Antigüedad	963.06
06.00	**APORTES PATRONALES A LA SEGURIDAD SOCIAL**	**63,480.23**
01	Aporte patronal	37,186.48
02	Fondo de reserva	26,293.75
07.00	**INDEMNIZACION**	**228,006.00**
07	Compensacion por vacaciones no gozadas	26,293.75
11	Indemnizaciones Laborales	201,712.25
410.5.3.00.00	**BIENES Y SERVICOS DE CONSUMO**	**6,496.00**
08.00	**BIENES Y SERVICOS DE CONSUMO CORRIENTE**	**6,496.00**
02	Vestuario,lenceria y prendas de proteccion	6,496.00
410.7.0.00.00	**GASTOS DE INVERSION**	**4,569,588.26**
410.7.1.00.00	**GASTOS EN PERSONAL**	**1,053,450.07**
02.00	**REMUNERACIONES COMPLEMENTARIAS**	**91,346.75**
03	Décimo tercer sueldo	58,644.75
04	Décimo cuarto sueldo	32,702.00
05.00	**REMUNERACIONES TEMPORALES**	**762,828.46**
09	Horas Extraordinarias y Suplementarias	59,091.46
10	Servicios Personales por Contrato	703,737.00
06.00	**APORTES PATRONALES A LA SEGURIDAD SOCIAL**	**140,630.11**
01	Aporte patronal	81,985.36
02	Fondo de reserva	58,644.75
07.00	**INDEMNIZACIONES**	**58,644.75**

07	Compensacion por vacaciones no gozadas	58,644.75
410.7.3.00.00	**BIENES Y SERVICIOS PARA INVERSIÓN**	**2,685,164.51**
01.00	**SERVICIOS BASICOS**	**11,827.20**
01	Agua Potable	788.48
04	Energia Electrica	7,884.80
05	Telecomunicacion	3,153.92
02.00	**SERVICIOS GENERALES**	**565,556.65**
03	Almacenamiento,Embalaje y Envase	1,600.00
04	Impresion, Reproduccion Y Publicicacion	12,615.77
05	Espectaculos Culturales Y Sociales	220,000.00
07	Difusion, Informacion Y Publicidad	99,368.80
09	Servicios de Aseo, Fumigación, Desinfección, Limpieza de Instalaciones, manejo de desechos contaminados	15,000.00
20	Servicios para Actividades agropecuarias,pesca y caza	53,148.24
36	Servicios en Plantaciones Forestales	12,763.08
49	Eventos Publicos Promosionales	151,060.76
03.00	**TRASLADOS, INSTALACIONES, VIATICOS Y SUBSISTENCIAS**	**62,896.77**
01	Pasajes al interior	18,080.00
02	Pasajes al exterior	2,000.00
03	Viaticos y subsistencias en el interior	34,816.77
04	Viaticos y subsistencias en el exterior	8,000.00
04.00	**INSTALACION, MANTENIMIENTO Y REPARACION**	**70,456.00**
04	Maquinarias y Equipos	26,656.00
05	Vehiculos	28,000.00
17	Infraestructura	15,800.00
05.00	**ARRENDAMIENTOS DE BIENES**	**20,320.00**
02	Edificios,locales y residencias	6,720.00
04	Maquinarias y Equipos (Arrendamiento)	11,600.00
05	Vehiculos	2,000.00
06.00	**CONTRATACIONES DE ESTUDIOS E INVESTIGACIONES**	**617,775.44**
01	Consultoria, Asesoriav E Investigacion Especializada	153,299.20
05	Estudio y Diseño de Proyectos	50,400.00
06	Honororios por contratos civiles de servicios	53,880.00
07	Servicios técnicos especializados	64,700.00
09	Investigaciones Profesionales y Análisis de Laboratorio	6,720.00
12	Capacitacion a servidores publicos	123,645.04
13	Capacitacion para la ciudadania en general	165,131.20
07.00	**GASTOS EN INFORMATICA**	**11,910.00**
02	Arrendamiento y licencias de uso de paquetes informaticos	11,910.00
08.00	**BIENES DE USO Y CONSUMO DE INVERSION**	**752,295.84**
02	Vestuario, Lenceria y Prendas de proteccion	26,385.60
03	Combustibles y Lubricantes	51,868.36
04	Material de oficina	9,434.51

05	Material de aseo	2,149.10
07	Materiales deimpresion, Fotografia, Reproduccion Y Publicaciones	54,323.84
11	Materiales de construccion, electricos, plomeria y carpinteria	29,315.58
12	Materiales Didácticos	1,439.76
13	Repuestos y accesorios	39,200.00
14	Suministros para actividades agropecuarias,pesca y caza	61,584.00
19	Adquisicion de accesorios e insumos quimicos y organicos	425,911.88
20	Menaje y Accesorios Descartables	19,712.00
23	Alimentos,Medicinas, Productos de aseo	30,971.20
14.00	**BIENES MUEBLES NO DEPRECIABLES**	**216,918.76**
03	Mobiliario	31,520.00
04	Maquinarias y equipos	116,834.93
06	Herramientas	39,219.83
07	Equipos,sistemas y paquetes informaticos	1,971.20
11	Partes y Repuestos	27,372.80
15.00	**BIENES BIOLOGICOS NO DEPRECIABLES**	**355,207.85**
14	Acuaticos	33,960.85
15	Plantas	321,247.00
410.7.5.00.00	**OBRAS PUBLICAS**	**408,171.35**
01.00	**OBRAS DE INFRAESTRUCTURA**	**408,171.35**
07	Construcciones y edificaciones	267,671.41
09	Construcciones Agropecuarias	115,647.94
12	Formación de Plantaciones	19,712.00
99	Otras Obras de Infraestructura	5,140.00
410.7.7.0.00	**OTROS EGRESOS DE INVERSIÓN**	**22,176.00**
02.00	**Seguros, Costos Financieros y Otros Egresos**	**22,176.00**
01	Seguros	19,712.00
06	Costas Judiciales, Trámites Notariales, Legalización de Documentos y Arreglos Extrajudiciales	2,464.00
410.7.8.0.00	**TRANSFERENCIAS O DONACIONES PARA INVERSIÓN**	**400,626.33**
02.00	**Transferencias o Donaciones de Inversión al Sector Privado Interno**	**400,626.33**
04	Transferencias o Donaciones al Sector Privado no Financiero	400,626.33
410.8.0.00.00	**GASTOS DE CAPITAL**	**1,385,525.31**
8.4.00.00	**BIENES DE LARGA DURACIÓN (PROPIEDADES PLANTA Y EQUIPO)**	**1,385,525.31**
01.00	**Bienes Muebles**	**1,355,525.31**
03	Mobiliario	16,919.07
04	Maquinaria y Equipos	1,152,802.02
05	Vehiculos	116,241.48
07	Equipos,sistemaas y paquetes informaticos	69,562.74
02.00	**Bienes Inmuebles**	**30,000.00**
01	Terrenos	30,000.00
	TOTAL DEL PROGRAMA ECONOMICO Y PRODUCTIVO	**$ 6,623,827.61**

Pastaza
GOBIERNO PROVINCIAL

PLAN OPERATIVO ANUAL

PROGRAMA 4.- ECONOMICO Y PRODUCTIVO

COMP	PROC.	PROYECTO												
		NOMBRE	OBJETIVO GENERAL	OBJETIVO ESPECIFICO	META	INDICADOR	RIESGO	ACTIVIDAD	RUBRO	PARTIDA	CANTIDAD	MONTO	IVA	TOTAL
	GESTIÓN DEL CONOCIMIENTO	Gestión del Conocimiento	Dinamizar el conocimiento científico y ancestral para el desarrollo de bioeconomías y producción sostenible	Implementar una plataforma de gestión y administración del conocimiento	Una plataforma de gestión y administración de conocimiento desarrollada	Porcentaje de la plataforma de gestión y administración implementada	Dificultad de acceso a los recursos tecnológicos para el procesamiento de datos	Implementar la plataforma de gestión y administración de conocimiento	Desarrollo, Actualización, Asistencia Técnica y Soporte de Sistemas Informáticos (GPR)	[illegible]	1	36,000.00	[illegible]	[illegible]
									Equipo informático	[illegible]	1	8,000.00	960.00	8,960.00
									Arrendamiento y Licencias de Uso de Equipos Informáticos	7419[illegible]	1	9,000.00	1,080.00	10,080.00
				Establecer Centros de Gestión del Conocimiento para procesos continuos de formación de productores y emprendedores	4 Centros de Gestión del Conocimiento implementados al 2023	Número de Centros de Gestión del Conocimiento desarrollados al año	Insatisfacción de participantes	Creación y posicionamiento de los Centros Integrales del Conocimiento	Equipo informático	[illegible]	1	10,000.00	1,200.00	11,200.00
									Materiales de oficina	7[illegible]	1	300.00	36.00	336.00
									Capacitación Rurales	7[illegible]	1	10,000.00	1,200.00	11,200.00
									Promoción y difusión	7[illegible]	1	4,000.00	480.00	4,480.00
									Viajes de aprendizaje	7[illegible]	1	8,000.00	960.00	8,960.00
												MONTO DEL PROYECTO	9,516.00	85,616.00
		Agroindustrial	Implementar sistemas sostenibles en la producción agrícola, pecuaria y piscícola de la provincia	Incrementar la productividad y rentabilidad de los cultivos mediante la aplicación de Buenas Prácticas Agrícolas (BPA)	Generar 12 fuentes de empleo a través del desarrollo del proyecto	Número de empleos generados	Carencia en las políticas requeridas para certificaciones	Fortalecimiento de la producción agrícola comunitaria	Plantas y semillas	711[illegible]	1	70,000.00	8,400.00	78,400.00
									Arbusto	841[illegible]	1	31,250.00	3,750.00	35,000.00
									Insumos Agrícolas	7[illegible]	1	41,112.00	4,606.24	45,718.24
									Equipos y herramientas	711[illegible]	1	1,384.00	192.08	1,576.08
									Bioquímicos y Combustible	7[illegible]	1	1,017.26	174.87	1,192.13
									Equipos GPS	84[illegible]	2	2,064.45	129.13	2,193.58
									Maquinaria y equipos	84[illegible]	1	31,680.00	3,801.60	35,481.60
									Equipamiento pecuarios	84[illegible]	1	32,120.00	3,854.40	35,974.40
									Viáticos participación en ferias	7[illegible]	1	1,500.00	660.00	2,160.00
									Volantes y propaganda feriar	7[illegible]	1	1,800.00	800.00	2,600.00
									Capacitación jurídica de productores agrícolas	7[illegible]	1	2,200.00	264.00	2,464.00
									Vuelos al interior	7[illegible]	1	9,000.00	1,080.00	10,080.00
									Boletos de laboratorio	7[illegible]	1	1,700.00	211.20	1,911.20
				Desarrollar técnicas de biotecnología especializada para el mejoramiento genético bovino y mejoramiento del ciclo cardiaco	Generar 12 fuentes de empleo a través del desarrollo del proyecto	Número de empleos generados	Desinterés de los ganaderos en participar de los procesos de fortalecimiento de capacidades	Mejoramiento de la Genética y sanidad ganadera en la provincia	Adquirir equipos, medicamentos, herramientas para examinar hembras bovinas	7[illegible]	1	125,000.00	15,000.00	140,000.00
									Adquirir tenazas para transferencia de embriones	7[illegible]	1	1,878.00	219.36	2,047.36
									Adquirir utilices para congelar embriones, dentro del laboratorio de transferencia	7[illegible]	1	6,900.00	859.20	7,759.20
									Adquirir unidades medicas veterinarias	84[illegible]	1	31,250.00	3,750.00	35,000.00
									Adquisición de material didactico	7[illegible]	1	1,200.00	144.24	1,434.24
									Adquisición de vacuna contra constipado vacuolar	7[illegible]	1	125,000.00	15,240.00	140,240.00
									Adquisición de tenazas y medicamentos veterinarios	7[illegible]	1	25,000.00	3,000.00	28,000.00
									Dulcemanía	7[illegible]	1	21,000.00	-	21,000.00
									Insumos	7[illegible]	1	3,320.00	680.00	4,000.00
									Talleres	7[illegible]	1	2,640.00	360.00	3,000.00
									Indumentaria de trabajo	7[illegible]	1	2,640.00	360.00	3,000.00
									Insumos de cultivo	7[illegible]	1	1,408.00	192.00	1,600.00
									Fertilizantes y Abonos	7[illegible]	1	3,320.00	680.00	4,000.00
									Instalaciones y bombas de agua	84[illegible]	1	4,072.00	828.00	4,900.00
									Reproductores	711[illegible]	1	21,000.00	-	21,000.00
									Capacitación a Mujeres	7[illegible]	1	20,000.00	-	20,000.00
									Obras conservacionistas y agroforestales	7[illegible]	1	18,000.00	-	18,000.00
									Movilización exhibiciones y Viáticos 1	7[illegible]	1	3,000.00	-	3,000.00
									Instalaciones agropecuarias	7[illegible]	1	12,000.00	-	12,000.00
									Maquinaria y equipos	84[illegible]	1	15,840.00	2,160.00	18,000.00
									Caja y engarde del Fardo y equipos mínimos (2 días estratégicos)	711[illegible]	1	3,000.00		3,000.00

			Implementar la producción piscícola sostenible en la provincia	Generar 6 planes de trabajo	Número de planes de trabajo implementados	Condiciones económicas desfavorables	Fortalecimiento de los sistemas de producción piscícola	Adquisición de alevines de peces nativos	T11111	1	3,000.00		3,000.00
								Apoyo con insumos y talleres al pequeño piscicultor	T20811	1	7,000.00	900.00	8,000.00
								Construcción de estanques piscícolas	T30307	3	35,000.00	5,000.00	40,000.00
								Estudios piscícolas	T30617	1	3,280.00	720.00	4,000.00
								Promociones y difusión	T30307	3	17,000.00	2,400.00	20,000.00
								Construcción de la Escuela Infantiles	T40236	1	1,263.98		1,263.98
								Plan de manejo ambiental	T30209	1	12,200.00	1,800.00	14,000.00
								Inspección y viabilidad técnica del terreno	T20007	1	440.00	60.00	500.00
								Levantamiento planimétrico	T30007	1	440.00	60.00	500.00
								Adquisición de terreno. 2000 m2	[illegible]	1	26,400.00	3,600.00	30,000.00
								Construcción de bancos y estufas de cocha	T30204	1	5,280.00	720.00	6,000.00
								Construcción vías de acceso	T30109	1	4,313.20	616.80	5,130.00
								Elaboración de planos arquitectónicos y estructurales de la piscícola	T30607	1	2,244.00	360.00	2,600.00
								Construcción (área de recepción del pescado, área de sacrificio de peces, vestuario, pasajes, área de usuarios)	T30601	1	102,000.00	28,000.00	130,000.00
											MONTO DEL PROYECTO	486,548.98	1,034,646.98
Agroecología	Posicionar a la Provincia de Pastaza como pionera en actividades productivas agroecológicas	Implementar técnicas de agricultura agroecológica con el modelo de finca integral	Generar 5 planes de trabajo	Número de planes de trabajo implementados	Técnicas no adaptadas al sistema productivo local	Implementación de fincas integrales agroecológicas y sostenibles	Materiales de construcción	T30811	1	11,271.20	1,393.78	14,065.98
							Herramientas y equipos menores	T31406	1	2,041.44	244.06	2,285.50
							Insumos agrícolas	T30811	1	11,260.00	1,387.20	12,647.20
							Maquinarias y Equipos de Control	T31404	1	3,988.00	478.36	4,466.36
							Insumos	T30811	1	880.00	103.60	983.60
							Viáticos para participación en ferias	T30909	1	1,760.00	211.20	1,971.20
							Difusión y propaganda en ferias	[illegible]	1	2,640.00	316.80	2,956.80
							Transportes por actividades agroecológicas	T31404	1	32,171.10	6,260.81	38,431.91
							Combustibles y lubricantes	T30803	1	1,497.76	179.73	1,677.49
		Implementar el manejo de sistemas agroforestales sostenibles	36 Fincas de cacao no permanentes implementadas con la siembra de 37000 plantas agroforestales de sistema comercial en la provincia de pastaza hasta año 2030	Número de plantas sembradas en la provincia de Pastaza	Desinterés de los beneficiarios para participar en los procesos	Producción de cultivos agroforestales y silvopastoriles en viveros	Insumos agrícolas	T30811	1	6,160.00	739.20	6,899.20
							Transportes para actividades agroecológicas	T30814	1	12,200.00	1,464.00	14,664.00
							Materiales de construcción	T30811	1	3,080.00	369.60	3,449.60
							materiales y equipos (activos fijos)	[illegible]	1	4,400.00	528.00	4,928.00
							Formación de plantaciones	T30112	1	17,600.00	2,112.00	19,712.00
							Maquinarias y equipos	T31404	1	2,200.00	264.00	2,464.00
							Laboratorios y combustibles	T30803	1	704.00	84.48	788.48
							servicios básicos energía eléctrica, agua y teléfono	T30104	1	1,036.80	124.42	1,161.22
							Herramientas	T31406	1	616.00	73.92	689.92
							Partes y repuestos	T31412	1	440.00	52.80	492.80
							Alquiler de Transporte	T30104	1	5,000.00	600.00	5,600.00
							Servicio de Capacitación técnicas	T30912	1	1,760.00	211.20	1,971.20
							equipos informáticos	[illegible]	1	2,200.00	264.00	2,464.00
											MONTO DEL PROYECTO	17,787.68	166,017.36
		Implementar la planificación turística de la Provincia de Pastaza	1/1. Plan estratégico de Turismo Sostenible elaborado	Porcentaje del Plan Estratégico de Turismo Sostenible elaborado	Sin la implementación de un plan estratégico de desarrollo turístico, las actividades no cubrirán elementos a los objetivos previstos	Programa de fortalecimiento de organizaciones turísticas	Consultoría, asesoría e investigación especializada	T30601	1	6,160.00	739.20	6,899.20
							Herramientas y Equipos menores	T31406	1	17,600.00	2,112.00	19,712.00
			Certificación turística de la zona amazónica de la	% emprendimientos dentro de la certificación Turística	Factores económicos influyen en la certificación	Programa de Capacitación turística sostenible y	Maquinarias y Equipo	T31404	1	17,600.00	2,112.00	19,712.00
							Mobiliario	T31402	1	17,600.00	2,112.00	19,712.00
							Mesas y decorativos descartables	T30820	3	17,600.00	2,112.00	19,712.00

	Turismo Sostenible	Posicionar a la Provincia de Panamá como destino turístico sostenible		provincia de Panamá				asistencia turística	Maquinarias y Equipos	[illegible]	1	[illegible]	72.00	889.92
									Capacitación para la Ciudadanía sobre Turismo	[illegible]	4	10,000.00	1,200.00	11,200.00
			Aportar a la promoción y difusión de la oferta turística de la Provincia de Panamá.	Incremento del 7% de turistas a la Provincia de Panamá en el 2025	Porcentaje de incremento de turistas a la Provincia de Panamá	Con la implementación de una estrategia de promoción y difusión turística de la Provincia de Panamá, el desarrollo turístico será incipiente.	Programa de Campañas de concientización turística	Talleres, informativos y publicidad	[illegible]	2	10,000.00	1,200.00	11,200.00
							Programa de Promoción y difusión turística provincial	Consultoría, asesoría e investigación especializada	[illegible]	1	30,000.00	3,600.00	33,600.00
								Materiales de Impresión, Fotografía, Reproducciones y Publicaciones	[illegible]	2	15,840.00	1,900.80	17,740.80
								Utilería, información y publicidad	[illegible]	4	30,225.00	3,627.00	33,852.00
								Eventos públicos promocionales	[illegible]	1	5,357.14	642.86	6,000.00
												MONTO DEL PROYECTO	31,411.38	159,217.72
	Desarrollo	Implementar la capacidad local de proveer bienes y servicios con alto valor agregado, a partir del uso sostenible de la biodiversidad y la Desarrollo	Identificar y desarrollar productos y servicios que tengan oportunidad comercial en mercados locales e internacionales, basados en las cadenas de Desarrollo Sostenible	1 Número de empleos generados con Microemprendimientos	Número de Nuevos de empleos generados al año con Microemprendimientos	Cambios en las políticas solidarias relacionadas a la Desarrollo	Desarrollo de Microemprendimientos con enfoque de sostenibilidad	Equipos informáticos (computadora)	[illegible]	1	1,239.29	100.71	1,340.00
								Materiales de oficina	[illegible]	1	326.40	36.55	362.95
								Mantenedor (sucursal, alquiler)	[illegible]	1	2,000.00	214.30	2,214.30
								Combustibles y lubricantes	[illegible]	1	2,812.00	318.24	2,930.24
								Mantenimiento y reparación de vehículos	[illegible]	1	2,000.00	230.00	2,230.00
								Insumos para Microemprendimientos productivos	[illegible]	1	12,000.00	1,800.00	13,800.00
								Maquinarias y equipos para Microemprendimientos productivos	[illegible]	1	12,000.00	1,800.00	13,800.00
			Establecer un sistema de facilitación y apoyo para el desarrollo empresarial de las organizaciones productivas, que promuevan proyectos vinculados a la Desarrollo	1 Número de empleos generados con Microemprendimientos	Número de Nuevos de empleos generados al año con Microemprendimientos	Involucrados en soluciones los problemas establecidos	Desarrollar habilidades y destrezas en consultores empresariales y Microemprendimientos formales y Informales por el GADPN	Consultoría, Asesoría e Investigación especializada	[illegible]	1	3,000.00	600.00	3,600.00
								Capacitaciones relacionadas a Microemprendimientos productivos y gestión empresarial	[illegible]	1	10,000.00	1,200.00	11,200.00
								Capacitación especializada para el personal técnico	[illegible]	1	2,000.00	230.00	2,230.00
								Servicios técnicos especializados, certificaciones e inspecciones especializadas	[illegible]	1	10,000.00	1,200.00	11,200.00
								Investigaciones profesionales y análisis de laboratorio para obtención de registros sanitarios	[illegible]	1	6,000.00	720.00	6,720.00
								Material impreso promocional, etiquetas, etiquetas y fundas para Microemprendimientos productivos	[illegible]	1	15,000.00	1,800.00	16,800.00
								Mobiliario: sillas, mesas, sillas, canaleras para promoción de Microemprendimientos	[illegible]	1	7,000.00	840.00	7,840.00
								Talleres y subsistencias en el interior para participación en Ferias a nivel Nacional	[illegible]	1	6,000.00	720.00	6,720.00
								Eventos públicos promocionales (Feria de Agosto y Festividades Provinciales)	[illegible]	1	15,000.00	1,800.00	16,800.00
												MONTO DEL PROYECTO	11,601.10	127,705.08
								Maquinarias y equipos de cómputo	[illegible]	1	2,000.00	312.00	2,312.00
								Equipos informáticos	[illegible]	1	3,000.00	300.00	3,300.00
								Materiales de oficina	[illegible]	1	1,178.81	177.46	1,356.27
								Utilería e información	[illegible]	1	2,600.19	316.40	2,916.40

[illegible]	DESARROLLO PRODUCTIVO	Riego y Drenaje (Cooperativas)	Implementar la competencia originada al GADPIL para las actividades de Riego y Drenaje en la provincia de Pastaza	Recuperar y ocupar suelos ociosos y la actividad agropecuaria	30 hectáreas recuperadas e incorporadas a actividades productivas	Número de hectáreas recuperadas e incorporadas a actividades productivas	La no asesoría de los recursos económicos por parte del GADPIL	Riego y Drenaje 2015 (Cooperativas)	Material de impresión	TI0007	1	752.00	75.04
									Materiales de oficina	TI1004	1	2,400.00	240.00
									Artículos de oficina	TI1002	12	500.00	60.00
									Servicios básicos 1 ser	TI0101	12	1,284.00	154.08
									Servicios básicos 2cilíndrico	TI0105	12	1,076.00	129.12
									Horas extraordinarias y suplementarias	TI0105	1	45,095.40	
									Fertis y Repuestos para maquinaria pesada agrícola	TI1111	1	12,000.00	1,440.00
									Repuestos y accesorios para maquinaria agrícola	TI0013	1	35,000.00	4,200.00
									Equipos y materiales de protección	TI0002	1	3,000.00	360.00
									Servicios notarios para maquinaria	TI0404	1	8,000.00	1,000.00
									Combustibles y lubricantes	TI0903	1	23,000.00	3,000.00
									Repuestos para maquinaria	TI0101	1	8,000.00	1,000.00
									Servicios profesionales	TI0100	24	1,000.00	120.00
									Movilización (Delegaciones y Talleres)	TI0303	1	4,000.00	
													MONTO DEL PROYECTO
		TOTAL DE AÑOS 2014-2015-2016 PROYECTOS DE RIEGO Y DRENAJE							SERVICIOS EN PLANTACIONES FORESTALES	TI0206	1	10,000.00	1,200.00
									CAPACITACIÓN PARA LA CIUDADANÍA EN GENERAL	TI0612	1	34,260.00	2,911.21
									CONGRESOS, FERIAS, REUNIONES E INVESTIGACIÓN A NIVEL NACIONAL	TI0601	1	40,000.00	4,800.00
									CAPACITACIÓN A SERVIDORES PÚBLICOS	TI0612	1	17,817.14	2,142.86
									CAPACITACIÓN PARA LA CIUDADANÍA EN GENERAL	TI0611	1	22,817.14	2,742.86
									VESTIMENTA, LONCHERA Y PREMIOS DE PRODUCCIÓN	TI0802	1	1,200.00	144.00
									MATERIALES DE IMPRESIÓN, FOTOGRAFÍA, REPRODUCCIÓN Y PUBLICACIONES	TI0807	1	10,000.00	1,200.00
									SUBMISIONES PARA ACTIVIDADES AGROPECUARIAS, PESCA Y CAZA	TI0810	1	12,000.00	1,000.00
									ADQUISICIÓN DE ACCESORIOS E INSUMOS QUÍMICOS Y FERTILIZANTES	TI0819	1	27,319.55	3,278.35
									MAQUINARIAS Y EQUIPOS	TI1404	1	9,355.56	1,122.66
									HERRAMIENTAS	TI1406	1	10,827.68	1,301.64
									PLANTAS	TI1115	1	8,327.68	1,119.32
									CONSTRUCCIONES Y EDIFICACIONES	TI1407	1	64,085.15	7,686.22
									CONSTRUCCIONES AGROPECUARIAS	TI1409	1	103,257.03	12,390.84
									A ENTIDADES DEL PRESUPUESTO GENERAL DEL ESTADO	TI0204	1	31,200.29	6,360.71
									AL SECTOR PRIVADO NO FINANCIERO	TI0204	1	8,928.57	1,071.43
									MAQUINARIAS Y EQUIPOS	TI0101	1	82,708.29	9,926.19
									VEHÍCULOS	TI0107	1	71,537.04	8,584.45
									EQUIPOS, SISTEMAS Y PAQUETES INFORMÁTICOS	TI0107	1	1,200.00	144.00

											MONTO DEL PROYECTO	
Recuperación de suelos arenosos para el forraje y fortalecimiento del cultivo de caña de azúcar en la parroquia Madre Tierra y el cantón Santa Clara de la provincia de Pastaza PUGAD 2007 II								Adquisición de tractor	840104	1	110,000.00	12,000.00
								Adquisición de minicargadora FT	840104	1	148,216.00	17,781.93
								Adquisición de desbrozadora	840104	1	18,750.00	2,250.00
								Adquisición de cilindro de forraje	840104	1	16,317.00	1,962.14
								Adquisición de postes y tejido para mini sistema cerrado	731413	1	12,000.00	1,440.00
								Adquisición de plantas forrajeras (Pastos)	731311	1	4,004.20	333.71	3,000.00
								Adquisición de semilla de caña (300 ha de caña para forraje)	731319	1	203,033.71	24,364.29	227,400.00
								Capacitación de técnicos	730612	1	26,785.71	3,214.29	30,000.00
								Capacitación de socios	730611	1	60,264.29	8,035.71	71,600.00
								Consultoría: Diseño de la metodología de asistencia técnica administrativa	730604	1	85,714.29	9,285.71	90,000.00
								Capacitación para el personal técnico	730612	1	43,063.98	5,167.68	48,231.66
								Instalación de oficina	730604	1	1,741.67	208.93	1,950.60
								Servicios técnicos especializados: Certificación orgánica	730607	1	26,785.71	3,214.29	30,000.00
								Servicios técnicos especializados: Bosque Primario en Riesgo	730607	1	17,857.14	2,142.86	20,000.00
								Servicios profesionales: componente audiovisual	730608	1	24,107.14	2,892.86	27,000.00
											MONTO DEL PROYECTO	32,115.78	411,111.67
FINGAD E DEVOLUCION DE IVA (CONSTRUCCION BODEGA ETAPA PAMELERA)								SERVICIOS PARA ACTIVIDADES AGROPECUARIAS POSTCOSECHA	730220	1	47,452.79	5,699.41	53,148.20
								ADQUISICION DE ALUMBRERA DISCMOQUIMICO Y DROGAS CIA	730819	1	308.32	41.23	349.74
								HERRAMIENTAS	731000	1	2,205.11	279.49	2,608.60
								MOBILIARIO	840103	1	12,106.31	1,812.76	14,019.07
								MAQUINARIA Y EQUIPOS	840104	1	319,262.07	42,311.94	361,574.01
								EQUIPOS, SISTEMAS Y PAQUETES INFORMATICOS	840107	1	1,636.36	200.44	1,836.74
											MONTO DEL PROYECTO		436,701.26
Ordenanza de apoyo a las entidades participantes en la provincia de Pastaza del GADPPz.	Impulsar la actividad turística territorial mediante la apertura de las alternativas en los participantes de la provincia de Pastaza.	Ejecutar la Ordenanza de apoyo a las alternativas participantes en la provincia de Pastaza del GADPPz.	100% de cumplimiento de la ordenanza	Número de participantes que han recibido apoyo en la ejecución de las alternativas de su localidad	La no ejecución de la Ordenanza a nivel participativo, mantiene el incumplimiento institucional, provocando una sanción a las autoridades de turno.	Ordenanza de apoyo a las alternativas participativas en la provisión de Pastaza del GADPPz.	Experiencias culturales y sociales	730204	17	131,785.71	18,214.29	170,000.00
Ordenanza de apoyo a financiamiento de las alternativas cantonales dentro de la provincia de Pastaza y cantonal cultural del GADPPz.	Impulsar la actividad turística territorial mediante la apertura de las alternativas en los cantones y el Cantonal Cultural de la provincia de Pastaza.	Ejecutar la Ordenanza de apoyo a financiamiento de las alternativas cantonales dentro de la provincia de Pastaza y cantonal cultural del GADPPz.	100% de cumplimiento de la ordenanza	Número de eventos diferentes que han recibido apoyo en la ejecución de las alternativas Cantonal y Cantonal Cultural.	La no ejecución de la Ordenanza mantiene el incumplimiento institucional, provocando una sanción a las autoridades de turno.	Ordenanza de apoyo a financiamiento de las alternativas cantonales dentro de la provincia de Pastaza y cantonal cultural del GADPPz.	Experiencias culturales y sociales	730204	3	44,642.86	5,357.14	50,000.00
Ordenanza de creación de la Mesa de Turismo de la Provincia de Pastaza	Crear un espacio de diálogo, concertación y coordinación, a través de un modelo de trabajo conjunto	Congregar actores, consensuados con las alternativas actores, que promuevan el desarrollo sostenible	cumplimiento del 100% de las actividades necesarias	Ejecución financiera	La no ejecución de la Ordenanza mantiene el incumplimiento institucional	Ordenanza de creación de la Mesa de Turismo de la	Eventos públicos promocionados	730104	4	35,075.43	8,418.11	24,720.00
							Material de impresión	730807	1	3,571.43	428.57	4,000.00

	del sector público, privado, comunitario, académico, con	de la actividad turística en la provincia de Pastaza			promovido con anuencia a las autoridades de turno	Provincial de Pastaza	Difusión, información y publicidad	7302017	4	19,000.00	2,280.00	21,280.00
Ordenanza de promoción de la marca provincial	Fomentar la marca turística de la provincia de Pastaza dentro del ámbito turístico provincial, nacional e internacional	Difundir la marca turística de la provincia de Pastaza en todo evento promocional que realicen los actores turísticos públicos, privados, comunitarios y académicos	100% de cumplimiento de la ordenanza	Porcentaje de cumplimiento de la Ordenanza	La no ejecución de la Ordenanza provincial, ocasionaría el incumplimiento institucional, provocando una sanción a las autoridades de turno	Ordenanza de promoción de la marca provincial	Diseño gráfico, ampliación y equipos	8.016.80	1,603.20	9,620.00
							Alojamiento y hospedaje	833.00	166.00	999.00
							Equipos, sistemas y paquetes informáticos	4,604.73	917.38	5,604.00
							Arrendamiento y licencia de uso de paquetes informáticos	1,658.40	331.60	1,990.00
							Material de imprenta, fotografía, reproducción y publicaciones	3,233.40	403.33	3,636.00
Ordenanza que institucionaliza la feria agrícola ganadera de la parroquia Madre Tierra	Impulsar la actividad agrícola y ganadera de la parroquia Madre Tierra	Ejecutar la Ordenanza en beneficio del sector agrícola y ganadero de la parroquia Madre Tierra	100% de cumplimiento de la ordenanza	Porcentaje de cumplimiento de la Ordenanza	La no ejecución de la Ordenanza provincial, ocasionaría el incumplimiento institucional, provocando una sanción a las autoridades de turno	Ordenanza que institucionaliza la feria agrícola ganadera de la parroquia Madre Tierra	Producción y realización de la feria, incluye: planificación, coordinación logística y desarrollo del evento	10,737.14	1,790.86	12,648.00
							Producción y realización de la Feria, incluye: planificación, coordinación logística y desarrollo del evento	7,200.00	832.00	7,932.00
Ordenanza modificatoria que crea e institucionaliza la feria agrícola y ganadera de la parroquia El Triunfo	Impulsar la actividad agrícola y ganadera de la parroquia El Triunfo	Aplicar la Ordenanza en beneficio del sector agrícola y ganadero de la parroquia El Triunfo	100% de cumplimiento de la ordenanza	Porcentaje de cumplimiento de la Ordenanza	La no ejecución de la Ordenanza provincial, ocasionaría el incumplimiento institucional, provocando una sanción a las autoridades de turno	Ordenanza modificatoria que crea e institucionaliza la feria agrícola y ganadera de la parroquia El Triunfo	Producción y realización de la feria, incluye: planificación, coordinación logística y desarrollo del evento	10,839.00	1,747.00	12,532.00
							Infraestructura para ferias	7,017.14	830.86	7,848.00
Ordenanza que institucionaliza la feria agropecuaria de la integración amazónica en la parroquia 10 de Agosto	Impulsar la actividad agropecuaria mediante la feria de la feria de integración amazónica en la parroquia 10 de Agosto	Aplicar la Ordenanza en beneficio del sector ganadero de la provincia de Pastaza, contribuyendo al sector agrícola, agroindustrial, artesanal, gastronómico y forestal	100% de cumplimiento de la ordenanza	Porcentaje de cumplimiento de la Ordenanza	La no ejecución de la Ordenanza ganadera de la parroquia 10 de Agosto ocasionaría el incumplimiento institucional, provocando una sanción a las autoridades de turno	Ordenanza que institucionaliza la feria agropecuaria de la integración amazónica en la parroquia 10 de Agosto	Producción y realización de la Feria, incluye: planificación, coordinación logística y desarrollo del evento	28,025.64	3,263.08	31,288.72
							Infraestructura para ferias	7,049.17	863.16	7,912.34
										MONTO DE ORDENANZAS	49,819.37	165,244.74
Gastos del proyecto							Mantenimiento preventivo para computador portátil	7,000.00	1	22,000.00	1,894.00	23,894.00
							Impresos	7,792.92	1	8,800.00	1,192.00	9,992.00
							Servicios de mensajería	7,900.00	1	8,000.00	900.00	8,900.00
							Contabilidad, Administrativo y asesoría	7,900.00	1	22,000.00	1,800.00	23,800.00
							Impresión, Reproducción Y Publicaciones	7,932.00	1	21,264.00	1,231.00	22,495.77
							Servicios externos mantenimiento y reparación de vehículos	7,000.00	1	22,000.00	1,800.00	23,800.00
							Maquinarias y equipos	7,000.00	1	4,000.00	880.00	4,880.00
							Pasajes al interior	7,000.00	1	8,000.00		8,000.00
							Pasajes al Exterior	7,000.00	1	2,000.00		2,000.00
							Viáticos y Subsistencias al exterior	7,000.00	1	8,000.00		8,000.00
							Viáticos y Subsistencias al Interior	7,000.00	1	12,969.57		12,969.57
							Suministros de oficina	7,000.00	1	3,000.00	300.00	3,300.00
							Equipo informático	8,000.00	1	6,400.00	128.00	6,528.00
							Maquinaria y equipos	8,000.00	1	3,000.00	300.00	3,300.00
							Equipo informático de control	7,000.00	1	1,760.00	351.20	1,971.20
							Mobiliario Control	7,000.00	1	3,000.00	300.00	3,300.00
							Muebles de oficina	7,000.00	1	150.00	32.80	182.80
							Textos para imprenta	7,000.00	1	1,410.00	120.72	1,582.72
							Servicios Básicos: Luz	7,000.00	1	4,400.00	528.00	4,928.00
							Servicios básicos: Agua potable	7,000.00	1	700.00	84.00	784.00
							Servicios básicos: Teléfono	7,000.00	1	1,760.00	211.20	1,971.20
										MONTO DEL PROYECTO	12,878.00	142,115.74

COMERCIALIZACIÓN	COMERCIALIZACIÓN	Comercializar los productos generados por los proyectos del GADPPz en mercados nacionales e internacionales	1 estudio y construcción de infraestructura agroindustrial	Implementar 2 ferias productivas y de comercialización al año (19 de Agosto y Pentecoslés mes)	Número de ferias realizadas al año	Indisponibilidad de recursos económicos para el estudio	Elaborar estudios y construcción del parque Agroindustrial para el acopio, transformación y valor agregado de la materia prima en productos terminados	Estudio y Diseño de Proyectos	TS0001	1	43,000.00	5,800.00	48,800.00
			2 talleres estrategias de marketing para la promoción y posicionamiento de los productos de consumo generados por el GADPPz	2 campañas promocionales de productos implementadas	Número de campañas establecidas en el año 2020	Incumplimiento en los cronogramas de comercialización	Capitalizar de nichos de mercado para la comercialización de productos	Consultoría, Asesoría e Investigación especializada	TS0003	1	20,000.00	2,800.00	22,800.00
			Comercializar en mercados permanentes los productos generados por el GADPPz	3 productos con la marca Pastaza productivo y comercializados en el mercado nacional e internacional	Número de productos comercializados	Requerimientos superan la disponibilidad presupuestaria	Participación en eventos con fines comerciales	Eventos Públicos Promocionales	TS0101	3	35,714.29	4,285.71	40,000.00
												SUMA COMERCIALIZACIÓN	12,085.71	112,000.00
														[illegible]
														[illegible]
												PERSONAL CONTRATO		[illegible]
												TRABAJADORES INDIRECTO		[illegible]
												MONTO DEL COMPONENTE		[illegible]

MONTO PROYECTOS FINGAD 2,141,300.71

CORR.	PROG.	PROYECTO												6,633,827.61
		NOMBRE	OBJETIVO GENERAL	OBJETIVO ESPECÍFICO	META	INDICADOR	RIESGO	ACTIVIDAD	RUBRO	PARTIDA	CANTIDAD	MONTO	IVA	6,148,101.38
SOCIO CULTURAL	ATENCIÓN A LOS GRUPOS PRIORITARIOS Y CULTURA Y DEPORTES	Propuesta política del GADPPz (Fomento Provincial)	Fortalecer la gestión institucional del GADPPz	Cumplir a cabalidad los compromisos adquiridos en la ordenanza provincial	Ejecutar el 100% de la ordenanza provincial al año 2020	Número de comunidades atendidas		TRANSFERENCIA DE RECURSOS AL PATRONATO PROVINCIAL	Transferencia de Recursos	TS0101	1.00	333,126.33		333,126.33
														4,481,227.03

DISTRIBUTIVO DEL PERSONAL DE LA FUNCION ECONOMICO Y PRODUCTIVO

SINDICATO

No.	No.	Cargo	No. MESES	SALARIO UNIFICADO	REM. U. AN	VACACIONES	F. DE RESERVA	D. TERCERO	UNIFORMES	APORTE PATRONAL	D. CUARTO	ALIMENTACION	SUBS TRANSPORTE	SUBS FAMILIAR	SUBS ANTIGUEDA	
1		INSP.OBRAS PUBLICAS	12	775.00	9,300.00	775.00	775.00	775.00	224.00	1,129.83	394.00	924.00	132.00	47.28	229.00	
2		CHOFER	12	566.00	6,792.00	566.00	566.00	566.00	224.00	823.23	394.00	924.00	132.00		108.00	
3	1600282345	OBRERO	12	400.00	4,800.00	400.00	400.00	400.00	224.00	583.20	394.00	924.00	132.00		28.00	
4	1600485666	AYUDANTE DE MAQUINARIA	12	400.00	4,800.00	400.00	400.00	400.00	224.00	583.20	394.00	924.00	132.00		21.00	
5	1600254872	CHOFER	12	525.00	6,300.00	525.00	525.00	525.00	224.00	763.41	394.00	924.00	132.00	94.56	27.00	
6	1600554081	OPERADOR EQUIPO PESADO	12	489.25	5,871.00	489.25	489.25	489.25	224.00	713.33	394.00	924.00	132.00		25.00	
7	1500647217	OBRERO	12	400.00	4,800.00	400.00	400.00	400.00	224.00	583.20	394.00	924.00	132.00	48.00	94.56	
8	1600623027	OBRERO	12	400.00	4,800.00	400.00	400.00	400.00	224.00	583.20	394.00	924.00	132.00	90.00		
9	1600514234	OBRERO	12	400.00	4,800.00	400.00	400.00	400.00	224.00	583.20	394.00	882.00	132.00	84.00	141.84	
10	1600302226	CHOFER	12	525.00	6,300.00	525.00	525.00	525.00	224.00	763.41	394.00	924.00	132.00	78.72		
11	1600402216	CHOFER	12	525.00	6,300.00	525.00	525.00	525.00	224.00	763.41	394.00	924.00	132.00	78.72	94.56	
12	704219377	OBRERO	12	400.00	4,800.00	400.00	400.00	400.00	224.00	583.20	394.00	924.00	132.00	96.00	47.28	
13	1600080689	CHOFER	12	525.00	6,300.00	525.00	525.00	525.00	224.00	763.41	394.00	924.00	132.00	78.72		
14	1600375255	OBRERO	12	400.00	4,800.00	400.00	400.00	400.00	224.00	583.20	394.00	924.00	132.00	60.00		
15	1600564940	OBRERO	12	400.00	4,800.00	400.00	400.00	400.00	224.00	583.20	394.00	840.00	132.00	84.00	94.56	
				7,130.25	85,563.00	7,130.25	7,130.25	7,130.25	3,360.00	10,395.90	5,910.00	13,734.00	1,980.00	810.00	963.06	144,106.71

NOMBRAMIENTO

	No	Cargo	No. MESES	REM. UNIF.	REM. U. AN	VACACIONES	F. DE RESERVA	D. TERCERO	UNIFORMES	APORTE PATRONAL	D. CUARTO	
16	1600161523	JEFE DE FOMENTO PRODUCTIV	12	2,000.00	24,000.00	2,000.00	2,000.00	2,000.00	224.00	2,796.00	394.00	
17	602337214	ANALISTA DE MECANICA Y MAN	12	1,300.00	15,600.00	1,300.00	1,300.00	1,300.00	224.00	1,817.40	394.00	
18	1600222556	PROMOT. SOCIAL Y COMUNU. 1	12	1,300.00	15,600.00	1,300.00	1,300.00	1,300.00	224.00	1,817.40	394.00	
19	1600352437	PROMOTOR CULTURAL Y DEP.1	12	1,300.00	15,600.00	1,300.00	1,300.00	1,300.00	224.00	1,817.40	394.00	
20	1600365363	SECRETARIA EJECUTIVA 2	12	897.50	10,770.00	897.50	897.50	897.50	224.00	1,254.71	394.00	
21	1600212490	PROMOT. SOCIAL Y COMUNU. 1	12	1,300.00	15,600.00	1,300.00	1,300.00	1,300.00	224.00	1,817.40	394.00	
22	1600226078	DIR DEP.DES.RURAL SUS	12	2,571.00	30,852.00	2,571.00	2,571.00	2,571.00	224.00	3,594.26	394.00	
23	1600355075	PROMOT. SOCIAL Y COMUNU. 1	12	1,300.00	15,600.00	1,300.00	1,300.00	1,300.00	224.00	1,817.40	394.00	
24	601887821	ANALISTA DE DESARR.SUSTEN.	12	1,600.00	19,200.00	1,600.00	1,600.00	1,600.00	224.00	2,236.80	394.00	
25	1600332934	PROMOT. SOCIAL Y COMUNU. 1	12	1,300.00	15,600.00	1,300.00	1,300.00	1,300.00	224.00	1,817.40	394.00	
26	1600253565	PROMOT. SOCIAL Y COMUNU. 1	12	1,300.00	15,600.00	1,300.00	1,300.00	1,300.00	224.00	1,817.40	394.00	
27	1600179731	PROMOT. SOCIAL Y COMUNU. 1	12	1,300.00	15,600.00	1,300.00	1,300.00	1,300.00	224.00	1,817.40	394.00	
28	1600573834	ASISTENTE ADMINISTRATIVO 2	12	797.50	9,570.00	797.50	797.50	797.50	224.00	1,114.91	394.00	
29	1600251266	TECNICO EN PROM. SOC. Y CON	12	897.50	10,770.00	897.50	897.50	897.50	224.00	1,254.71	394.00	
				19,163.50	229,962.00	19,163.50	19,163.50	19,163.50	3,136.00	26,790.57	5,516.00	322,895.07

CONTRATADOS

	No	Cargo	No. MESES	REM. UNIF.	REM. U. AN	VACACIONES	F. DE RESERVA	D. TERCERO	UNIFORMES	APORTE PATRONAL	D. CUARTO
30	Oficina	AUX. DE SERVICIOS	12	400.00	4,800.00	400.00	400.00	400.00	224.00	559.20	394.00
31	Oficina	TECNICO EN PROM. SOC. Y CON	12	700.00	8,400.00	700.00	700.00	700.00	224.00	978.60	394.00
33	Oficina Arajuno	ANALISTA DE DESARR. SUST.1	12	1,005.75	12,069.00	1,005.75	1,005.75	1,005.75	224.00	1,406.04	394.00
34	Oficina Arajuno	ASISTENTE ADMINISTRATIVO 1	12	580.50	6,966.00	580.50	580.50	580.50	224.00	811.54	394.00
35	Oficina Arajuno	OBRERO	12	400.00	4,800.00	400.00	400.00	400.00	224.00	559.20	394.00
37	Oficina Arajuno	TECNICO EN PROM. SOC. Y CON	12	700.00	8,400.00	700.00	700.00	700.00	224.00	978.60	394.00
38	Oficina Sta Cla	ANALISTA DE DESARR. SUST.1	12	1,005.75	12,069.00	1,005.75	1,005.75	1,005.75	224.00	1,406.04	394.00
39	Oficina Sta Cla	ASISTENTE ADMINISTRATIVO 1	12	580.50	6,966.00	580.50	580.50	580.50	224.00	811.54	394.00
41	Oficina Sta Cla	TECNICO EN PROM. SOC. Y CON	12	700.00	8,400.00	700.00	700.00	700.00	224.00	978.60	394.00
42	Agroindustrias	ANALISTA DE DESARR. SUST.1	12	1,005.75	12,069.00	1,005.75	1,005.75	1,005.75	224.00	1,406.04	394.00
44	Chofer	CHOFER	12	472.50	5,670.00	472.50	472.50	472.50	224.00	660.56	394.00

45	Económico	ANALISTA DE DESARR. SUST.1	12	1,005.75	12,069.00	1,005.75	1,005.75	1,005.75	224.00	1,406.04	394.00
46	Marketing y Ve	ANALISTA DE DESARR.SUSTEN.	12	1,005.75	12,069.00	1,005.75	1,005.75	1,005.75	224.00	1,406.04	394.00
47	Normativa Leg	ASISTENTE ADMINISTRATIVO 2	12	661.50	7,938.00	661.50	661.50	661.50	224.00	924.78	394.00
48	Chofer	CHOFER	12	472.50	5,670.00	472.50	472.50	472.50	224.00	660.38	394.00
49	Abonos	ASISTENTE ADMINISTRATIVO 1	12	580.50	6,966.00	580.50	580.50	580.50	224.00	811.54	394.00
50	Producción Ag	ANALISTA DE DESARR. SUST.1	12	1,005.75	12,069.00	1,005.75	1,005.75	1,005.75	224.00	1,406.04	394.00
51	Producción An	ANALISTA DE DESARR. SUST.1	12	1,005.75	12,069.00	1,005.75	1,005.75	1,005.75	224.00	1,406.04	394.00
52	Cacao	ANALISTA DE DESARR. SUST.1	12	1,005.75	12,069.00	1,005.75	1,005.75	1,005.75	224.00	1,406.04	394.00
53	Cacao	PROMOT. SOCIAL Y COMUNIJ. 1	12	1,005.75	12,069.00	1,005.75	1,005.75	1,005.75	224.00	1,406.04	394.00
54	Caña	ANALISTA DE DESARR. SUST.1	12	1,005.75	12,069.00	1,005.75	1,005.75	1,005.75	224.00	1,406.04	394.00
55	Papa China	PROMOT. SOCIAL Y COMUNIJ. 1	12	1,005.75	12,069.00	1,005.75	1,005.75	1,005.75	224.00	1,406.04	394.00
56	Auxiliar datos	PROMOT. SOCIAL Y COMUNIJ. 1	12	1,005.75	12,069.00	1,005.75	1,005.75	1,005.75	224.00	1,406.04	394.00
57	Bdatos	ANALISTA DE DESARR. SUST.1	12	1,005.75	12,069.00	1,005.75	1,005.75	1,005.75	224.00	1,406.04	394.00
58	Secretaria	ASISTENTE ADMINISTRATIVO 1	12	580.50	6,966.00	580.50	580.50	580.50	224.00	811.54	394.00
59	Secretaria	ASISTENTE ADMINISTRATIVO 1	12	580.50	6,966.00	580.50	580.50	580.50	224.00	811.54	394.00
60	Servicios	AUX. DE SERVICIOS	12	400.00	4,800.00	400.00	400.00	400.00	224.00	559.20	394.00
61	Gestión Admin	PROMOT. SOCIAL Y COMUNIJ. 1	12	1,005.75	12,069.00	1,005.75	1,005.75	1,005.75	224.00	1,406.04	394.00
62	Jacaluroo	ANALISTA DE DESARR. SUST.1	12	1,005.75	12,069.00	1,005.75	1,005.75	1,005.75	224.00	1,406.04	394.00
63	Jacaluroo	ASISTENTE ADMINISTRATIVO 1	12	580.50	6,966.00	580.50	580.50	580.50	224.00	811.54	394.00
64	Jacaluroo	OBRERO	12	400.00	4,800.00	400.00	400.00	400.00	224.00	559.20	394.00
65	Jacaluroo	OBRERO	12	400.00	4,800.00	400.00	400.00	400.00	224.00	559.20	394.00
66	Jacaluroo	OBRERO	12	400.00	4,800.00	400.00	400.00	400.00	224.00	559.20	394.00
67	Jacaluroo	OBRERO	12	400.00	4,800.00	400.00	400.00	400.00	224.00	559.20	394.00
68	Administrador	ASISTENTE ADMINISTRATIVO 1	12	580.50	6,966.00	580.50	580.50	580.50	224.00	811.54	394.00
69	Auxiliar servici	AUX. DE SERVICIOS	12	400.00	4,800.00	400.00	400.00	400.00	224.00	559.20	394.00
70	Secretaria	ASISTENTE ADMINISTRATIVO 1	12	580.50	6,966.00	580.50	580.50	580.50	224.00	811.54	394.00
71	Mejoramiento	ANALISTA DE DESARR. SUST.1	12	1,005.75	12,069.00	1,005.75	1,005.75	1,005.75	224.00	1,406.04	394.00
72	Mejoramiento	CHOFER	12	472.50	5,670.00	472.50	472.50	472.50	224.00	660.38	394.00
73	Mejoramiento	MEDICO VETERINARIO 1	12	1,005.75	12,069.00	1,005.75	1,005.75	1,005.75	224.00	1,406.04	394.00
74	Mejoramiento	MEDICO VETERINARIO 1	12	1,005.75	12,069.00	1,005.75	1,005.75	1,005.75	224.00	1,406.04	394.00
75	Mejoramiento	MEDICO VETERINARIO 1	12	1,005.75	12,069.00	1,005.75	1,005.75	1,005.75	224.00	1,406.04	394.00
76	Mejoramiento	MEDICO VETERINARIO 1	12	1,005.75	12,069.00	1,005.75	1,005.75	1,005.75	224.00	1,406.04	394.00
77	Mejoramiento	MEDICO VETERINARIO 1	12	1,005.75	12,069.00	1,005.75	1,005.75	1,005.75	224.00	1,406.04	394.00
78	Mejoramiento	MEDICO VETERINARIO 1	12	1,005.75	12,069.00	1,005.75	1,005.75	1,005.75	224.00	1,406.04	394.00
79		CHOFER	12	472.50	5,670.00	472.50	472.50	472.50	224.00	660.38	394.00
80	Riego y Drena	ANALISTA DE DESARR. SUST.1	12	1,005.75	12,069.00	1,005.75	1,005.75	1,005.75	224.00	1,406.04	394.00
81	Riego y Drena	ANALISTA DE DESARR. SUST.1	12	1,005.75	12,069.00	1,005.75	1,005.75	1,005.75	224.00	1,406.04	394.00
82	Riego y Drena	ANALISTA DE DESARR. SUST.1	12	1,005.75	12,069.00	1,005.75	1,005.75	1,005.75	224.00	1,406.04	394.00
83	Riego y Drena	ANALISTA DE DESARR. SUST.1	12	1,005.75	12,069.00	1,005.75	1,005.75	1,005.75	224.00	1,406.04	394.00
84	Riego y Drena	ANALISTA DE DESARR.SUSTEN.	12	1,300.00	15,600.00	1,300.00	1,300.00	1,300.00	224.00	1,817.40	394.00
85	Riego y Drena	ANALISTA DE EST. Y CONST. 1	12	1,005.75	12,069.00	1,005.75	1,005.75	1,005.75	224.00	1,406.04	394.00
86	Riego y Drena	ASISTENTE ADMINISTRATIVO 1	12	580.50	6,966.00	580.50	580.50	580.50	224.00	811.54	394.00
87	Riego y Drena	AYUDANTE DE MAQUINARIA	12	400.00	4,800.00	400.00	400.00	400.00	224.00	559.20	394.00
88	Riego y Drena	AYUDANTE DE MAQUINARIA	12	400.00	4,800.00	400.00	400.00	400.00	224.00	559.20	394.00
89	Riego y Drena	AYUDANTE DE MAQUINARIA	12	400.00	4,800.00	400.00	400.00	400.00	224.00	559.20	394.00
90	Riego y Drena	CHOFER	12	472.50	5,670.00	472.50	472.50	472.50	224.00	660.38	394.00
91	Riego y Drena	CHOFER	12	472.50	5,670.00	472.50	472.50	472.50	224.00	660.38	394.00
92	Riego y Drena	CHOFER	12	472.50	5,670.00	472.50	472.50	472.50	224.00	660.38	394.00
93	Riego y Drena	CHOFER	12	472.50	5,670.00	472.50	472.50	472.50	224.00	660.38	394.00
94	Riego y Drena	CHOFER	12	472.50	5,670.00	472.50	472.50	472.50	224.00	660.38	394.00
95	Riego y Drena	OBRERO	12	400.00	4,800.00	400.00	400.00	400.00	224.00	559.20	394.00
96	Riego y Drena	OPERADOR EQUIPO PESADO	12	450.00	5,400.00	450.00	450.00	450.00	224.00	629.10	394.00
97	Riego y Drena	OPERADOR EQUIPO PESADO	12	450.00	5,400.00	450.00	450.00	450.00	224.00	629.10	394.00
98	Riego y Drena	OPERADOR EQUIPO PESADO	12	450.00	5,400.00	450.00	450.00	450.00	224.00	629.10	394.00
99	Riego y Drena	OPERADOR EQUIPO PESADO	12	450.00	5,400.00	450.00	450.00	450.00	224.00	629.10	394.00
100	Riego y Drena	OPERADOR EQUIPO PESADO	12	450.00	5,400.00	450.00	450.00	450.00	224.00	629.10	394.00
101	Riego y Drena	OPERADOR EQUIPO PESADO	12	450.00	5,400.00	450.00	450.00	450.00	224.00	629.10	394.00
102	Riego y Drena	OPERADOR EQUIPO PESADO	12	450.00	5,400.00	450.00	450.00	450.00	224.00	629.10	394.00
103	Riego y Drena	OPERADOR EQUIPO PESADO	12	450.00	5,400.00	450.00	450.00	450.00	224.00	629.10	394.00
104	Riego y Drena	OPERADOR EQUIPO PESADO	12	450.00	5,400.00	450.00	450.00	450.00	224.00	629.10	394.00

105	Riego y Drena	PROMOT. SOCIAL Y COMUNU. 1	12	1,005.75	12,069.00	1,005.75	1,005.75	1,005.75	224.00	1,406.04	394.00		
106	Cuadrilla	CHOFER	12	525.00	6,300.00	525.00	525.00	525.00	224.00	733.95	394.00		
107	Cuadrilla	OBRERO	12	400.00	4,800.00	400.00	400.00	400.00	224.00	559.20	394.00		
108	Turismo	ANALISTA DE DESARR. SUST.1	12	1,005.75	12,069.00	1,005.75	1,005.75	1,005.75	224.00	1,406.04	394.00		
109	Turismo	ANALISTA DE DESARR. SUST.1	12	1,005.75	12,069.00	1,005.75	1,005.75	1,005.75	224.00	1,406.04	394.00		
110	Turismo	ANALISTA DE DESARR. SUST.1	12	1,005.75	12,069.00	1,005.75	1,005.75	1,005.75	224.00	1,406.04	394.00		
111	Turismo	PROMOT. SOCIAL Y COMUNU. 1	12	1,005.75	12,069.00	1,005.75	1,005.75	1,005.75	224.00	1,406.04	394.00		
112	Turismo	PROMOT. SOCIAL Y COMUNU. 1	12	1,005.75	12,069.00	1,005.75	1,005.75	1,005.75	224.00	1,406.04	394.00		
114	Vivero Fátima	ASISTENTE ADMINISTRATIVO 1	12	580.50	6,966.00	580.50	580.50	580.50	224.00	811.54	394.00		
115	Vivero Fátima	ASISTENTE ADMINISTRATIVO 1	12	580.50	6,966.00	580.50	580.50	580.50	224.00	811.54	394.00		
116	Vivero Fátima	ASISTENTE ADMINISTRATIVO 1	12	580.50	6,966.00	580.50	580.50	580.50	224.00	811.54	394.00		
117	Vivero Fátima	OBRERO	12	400.00	4,800.00	400.00	400.00	400.00	224.00	559.20	394.00		
				58,644.75	**703,737.00**	**58,644.75**	**58,644.75**	**58,644.75**	**18,592.00**	**81,985.36**	**32,702.00**	1,012,950.61	

Pastaza
GOBIERNO PROVINCIAL

TITULO IV

FONDO PARA SERVICIOS ORDENAMIENTO TERRITORIAL

PROGRAMA 1.- MOVILIDAD,CONECTIVIDAD Y ENERGIA

PROYECTOS

CONSTRUCCIÓN VIAL PROVINCIAL
MANTENIMIENTO VIAL PROVINCIAL

FUNCION 5.- SERVICIOS ORDENAMIENTO TERRITORIAL
PROGRAMA 1.- MOVILIDAD,CONECTIVIDAD Y ENERGIA

ASIGNACION SEGUN EL OBJETO DEL GASTO

PARTIDA Nº	DENOMINACION	ASIGNACION ANUAL
510.5.00.00.00	GASTOS CORRIENTES	3,048,592.79
510.5.1.00.00	GASTOS EN PERSONAL	3,021,712.79
01.00	REMUNERACIONES BASICAS	990,230.16
05	Remuneraciones Unificadas	184,092.00
06	Salarios Unificados	806,138.16
02.00	REMUNERACIONES COMPLEMENTARIAS	129,799.18
03	Décimo tercer sueldo	82,519.18
04	Décimo cuarto sueldo	47,280.00
03,00	Remuneraciones Compensatorias	95,946.00
04	Compensación por Transporte	14,256.00
06	Alimentación	81,690.00
04.00	SUBSIDIOS	23,255.76
01	Por Cargas Familiares	5,942.52
08	Subsidio de Antigüedad	17,313.24
06.00	APORTES PATRONALES A LAS SEGURIDAD SOCIAL	201,911.68
01	Aporte patronal	119,392.50
02	Fondo de reserva	82,519.18
07.00	INDEMNIZACIONES	1,580,570.01
07	Compensacion por vacaciones no gozadas	82,519.18
11	Indemnizaciones Laborales	1,498,050.83
410.5.3.00.00	BIENES Y SERVICOS DE CONSUMO	26,880.00
08.00	BIENES DE USO Y CONSUMO CORRIENTE	26,880.00
02	Vestuario, Lencería, Prendas de Protec y Acc. para uniformes personal Protección, Vigilancia y Seguridad.	26,880.00
510.7.0.00.00	GASTOS DE INVERSION	33,176,993.57
510.7.1.00.00	GASTOS EN PERSONAL PARA INVERSION	1,178,785.15
02.00	REMUNERACIONES COMPLEMENTARIAS	108,649.75
03	Décimo tercer sueldo	62,945.75
04	Décimo cuarto sueldo	45,704.00
03.00	REMUNERACIONES COMPENSATORIAS	18,200.00
06	Alimentacion	18,200.00
05.00	REMUNERACIONES TEMPORALES	834,269.00
09	Horas extraordinarias y Suplementarias	78,920.00
10	Servicios Personales por Contrato	755,349.00
06.00	APORTES PATRONALES A LAS SEGURIDAD SOCIAL	154,720.65
01	Aporte patronal	91,774.90
02	Fondo de reserva	62,945.75
07.00	INDEMNIZACIONES	62,945.75
07	Compensacion por vacaciones no gozadas	62,945.75
7.3.00.00	BIENES Y SERVICIOS DE CONSUMO PARA INVERSION	2,690,030.55
02.00	SERVICIOS GENERALES	30,580.00
02	Fletes y Maniobras	20,000.00
03	Almacenamiento,embalaje y Envasenamiento	10,080.00
04	Impresión,Reproduccion y Publicacion	500.00
03.00	**Traslados, Instalaciones, Viáticos y Subsistencias**	**6,040.00**

PARTIDA Nº	DENOMINACION	ASIGNACION ANUAL
01	Pasajes al Interior	2,800.00
03	Viaticos y subsistencias en el interior	3,240.00
04.00	**INSTALACION, MANTENIMIENTO Y REPARACION**	**57,120.00**
04	Maquinaria y Equipos	29,120.00
05	Vehiculos	28,000.00
05.00	**ARRENDAMINETOS DE BIENES**	**33,000.00**
04	Maquinaria y Equipos	13,000.00
05	Vehiculos	20,000.00
06.00	**CONTRATACIONES DE ESTUDIOS E INVESTIGACIONES**	**1,390,323.46**
01	Consultoria ,Asesoria e Investigación Especializado	1,385,823.46
05	Estudio y Diseño de Proyectos	3,000.00
12	Capacitacion a servidores publicos	1,500.00
08.00	**BIENES DE USO Y CONSUMO DE INVERSION**	**1,164,187.09**
02	Vestuario, lencería y prendas de protección	27,484.00
03	Combustibles y Lubricantes	534,176.00
04	Materiales de oficina	8,772.24
05	Material de aseo	7,888.01
06	Adquisición de herramientas menor	8,100.00
07	Materiales de impresión,fotografia,reproduccion y publicidad	336.00
11	Materiales de construccion,electricos,plomeria y carpinteria	110,960.00
13	Repuestos y accesorios	466,470.84
14.00	**BIENES MUEBLES NO DEPRECIABLES**	**8,780.00**
06	HERRAMIENTAS	7,660.00
11	Partes y Repuestos	1,120.00
7.5.00.00	**OBRAS PUBLICAS**	**29,308,177.87**
01.00	**EN OBRAS DE INFRAESTRUCTURA**	**29,038,177.87**
05	OBRAS PUBLICAS DE TRANSPORTE Y VIAS (Contra partida Bede)	19,076,768.67
07	CONSTRUCCIONES Y EDIFICACIONES	9,841,409.20
99	OTRAS OBRAS DE INFRAESTRUCTURA	120,000.00
05.00	**MANTENIMIENTO Y REPARACIONES**	**270,000.00**
01	EN OBRAS DE INFRAESTRUCTURA	270,000.00
510.8.0.00.00	**GASTOS DE CAPITAL**	**262,100.00**
8.4.00.00	**ACTIVOS DE LARGA DURACION**	**262,100.00**
01.00	**BIENES MUEBLES**	**262,100.00**
04	MAQUINARIAS Y EQUIPOS	5,600.00
06	HERRAMIENTAS	10,100.00
11	PARTES Y REPUESTOS	246,400.00
510.9.0.00.00	**APLICACIÓN DEL FINANCIAMIENTO**	**0.00**
9.7.00.00	**PASIVO CIRCULANTE**	**0.00**
01.00	**Deuda Flotante**	**0.00**
01	De Cuentas por Pagar	0.00

TOTAL PROGRAMA MOVILIDAD,CONECTIVIDAD Y ENERGIA S/. 36,487,686.37

Pastaza
GOBIERNO PROVINCIAL

PLAN OPERATIVO ANUAL

PROGRAMA 5.- MOVILIDAD,CONECTIVIDAD Y ENERGIA

COMP.	PROG.	PROYECTO												
		NOMBRE	OBJETIVO GENERAL	OBJETIVO ESPECIFICO	META	INDICADOR	RIESGO	ACTIVIDAD	RUBRO	PARTIDA	CANTIDAD	MONTO	IVA	TOTAL
	CONSTRUCCION VIAL RURAL PROVINCIAL	Apertura y construcción vial provincial	Mejorar la conectividad vial provincial mediante la apertura y construcción de vías	Ayudar al desarrollo de las comunidades en el sector ganadero y agrícola y turístico	Apertura y construcción 15 km de vía en el año 2020	Kilómetros de vías construidas	* En el proceso de contratación (precontractual) no se sabe el tiempo exacto que durará el proceso en el portal de compras públicas * Hay veces que no se pueden producir el 100%, para la adquisición, debido a que por el hecho de no tener de construcción de viabilidad en tiempo imprevistos al momento de ejecutar el proyecto	Apertura y construcción 15 km de vía en el año 2020	Construcción de varios proyectos de apertura y construcción vial vial provincial	750103	1.00	112,928.57	16,071.43	130,000.00
									Alquiler de maquinaria pesada	750104	1.00	8,928.57	1,071.43	10,000.00
									Alquiler de vehículos	750105	1.00	8,928.57	1,071.43	10,000.00
									Alquiler de equipos	750106	1.00	2,678.57	321.43	3,000.00
									Adquisición de electrodomésticos de menor cuantía	750811	1.00	62,500.00	7,500.00	70,000.00
									Adquisición de combustible	750803	1.00	267,857.14	32,142.86	300,000.00
									Transporte de combustible	750202	1.00	17,857.14	2,142.86	20,000.00
									Horas extras	750107	1.00	42,000.00		42,000.00
									Alimentación	750206	1.00	10,000.00		10,000.00
									Adquisición de materiales de limpieza	750811	1.00	2,678.57	321.43	3,000.00
									Adquisición de herramientas	840106	1.00	2,678.57	321.43	3,000.00
									Adquisición de herramientas menor cuantía de 1 año	711409	1.00	2,232.29	660.71	2,893.00
									Adquisición de herramientas menor	750806	1.00	1,339.29	660.71	2,000.00
									IVA Proyecto IEDE	750103	1.00	1,676,786.50	201,214.63	1,878,001.13
												MONTO DE ORDEMANZAS	262,500.14	1,605,601.13
	PTAR/CAMPETIO IEDE								Construcción de los Hangares del Gobierno Autónomo Descentralizado	750107	1.00	8,786,972.34	1,054,436.79	9,841,409.13
									Pre-dotación de la construcción de los Hangares del Gobierno Autónomo Descentralizado Provincial de Pastaza (GADPP), (2 hangares, parqueo Pastaza, cuenca y provincia de Pastaza	750001	1.00	388,027.53	46,564.30	434,591.83
									Construcción de acceso y puente sobre vías metálicas, sobre el río Indillama, parroquia Pastaza	750103	1.00	712,636.54		712,636.54
									Construcción Puente sobre el río Puyo Sector Puyo Tango	750103	1.00	3,168,601.88		3,168,601.88
									Construcción del Puente sobre el río Oglin Grande, abscisa 89+800 en la vía Arajuno - Pimandro	750103	1.00	3,126,646.38		3,126,646.38
									Construcción del puente sobre el Río Pindo	750103	1.00	813,636.23		813,636.23
									Rehabilitación de la vía Puyo (Avenida 10 de Abril) y Tango Santa la V de Pastaza	750103	1.00	1,199,694.40		1,199,694.40

								Adulto del centro revital km 14 vía Playa - Anjuno - San Rafael km 8 vía al Terra	730400	1.00	8,604,364.63		8,604,364.63
								Adulto de las calles del Barrio las Playas del Cantón Santa Clara	730401	1.00	3,936,600.34		3,936,600.34
								Chaffiancha obras BOL-1-CERA-009-2021-31	730404	1.00	991,232.86		991,232.86
											MONTO DE ORDENANZAS		$ 28,276,000.00
SEGURIDAD, CONSTITUCIONALIDAD Y EMPRESA	Mantenimiento correctivo y preventivo de maquinaria y vehículos	Mejorar los estándares de los días del equipo, logrando prevenir las mediaciones antes de que sean mayores	Realizar el mantenimiento correctivo y preventivo de los vehículos de GADPA	Mantener el parque automotor 100% operativo en el año 2020	Porcentaje de maquinaria mantenida	* Que no haya en el centro de los repuestos necesarios * Inspección y despachadas del parque automotor * Elevación desgastada en repuestos	Mantener maquinaria y vehículos	Combustible lubricantes y aditivos en general	730805	1.00	117,600.00	14,040.00	131,640.00
								Combustible lubricantes y aditivos en general	730806	1.00	800.00	96.00	896.00
								Repuestos y accesorios	730811	1.00	300,000.00	36,000.00	336,000.00
								Adquisición de herramientas para metalurgia, vulcanizadora, electricidad y alineación	730811	1.00	20,000.00	2,400.00	22,400.00
								Pasajes de origen	730000	1.00	9,900.00	1,188.00	11,088.00
								Welpe y matrícula de taxi	730805	1.00	5,037.15	604.46	5,641.61
								Adquisición de partes y repuestos para mantenimiento correctivo	840111	2.00	100,000.00	12,000.00	112,000.00
								Adquisición de neumáticos	730811	1.00	146,891.82	17,579.02	164,470.84
								Adquisición de neumáticos	840111	1.00	120,000.00	14,400.00	134,400.00
								Vehículos mantenimiento y reparación	730400	1.00	25,000.00	3,000.00	28,000.00
								Maquinaria y equipos instalación mantenimiento y reparación	730400	1.00	25,000.00	3,000.00	28,000.00
								Herramientas y equipos menores	731404	1.00	5,000.00	600.00	5,600.00
								Adquisición de herramientas menor	730804	1.00	5,000.00	600.00	5,600.00
								Herramientas de baja duración	840504	1.00	5,000.00	600.00	5,600.00
								Mobiliario y equipos de baja duración	840404	1.00	5,000.00	600.00	5,600.00
								Adquisición de insumos de oficina	730804	1.00	1,000.00	120.00	1,120.00
											MONTO DE ORDENANZAS	32,131.84	362,270.84
DESARROLLO RURAL PROVINCIAL	Construcción y mantenimiento de infraestructura civil para el desarrollo provincial	Mejorar la conectividad vial provincial mediante la construcción y mantenimiento de obras de infraestructura civil	Aportar al desarrollo de los cantonales en el ámbito pecuario, agrícola y turístico	Construir y mantener 15 obras de infraestructura civil en el año 2020	Número de obras de infraestructura civil	* En el proceso de contratación (precontractual) no se sabe el tiempo exacto que durará el proceso en el portal de compras públicas	Construir y mantener infraestructura civil para el desarrollo provincial	Contratación de varios proyectos de construcción de infraestructura	730199	1.00	107,142.86	12,857.14	120,000.00
								Contratación de varios proyectos de mantenimiento de infraestructura	730100	1.00	71,428.57	8,571.43	80,000.00
											MONTO DE ORDENANZAS	21,428.57	200,000.00
	Mantenimiento	Mejorar la conectividad vial provincial	Mejorar el estado de las vías rurales	Mantener 555 kilómetros de vías	Kilómetros de vías	* En el proceso de contratación (precontractual) no se sabe el tiempo exacto que durará el proceso en el portal de compras públicas * Hay calles que no se pueden	Mantenimiento	Contratación de varios proyectos de mantenimiento vial rural provincial	730100	1.00	89,285.71	10,714.29	100,000.00
								Combustible	730805	1.00	89,285.71	10,714.29	100,000.00
								Horas extras	730100	1.00	25,000.00		25,000.00
								Alimentación	730100	1.00	8,200.00		8,200.00
								Vestuario y prendas de protección	730805	1.00	1,179.29	140.71	1,300.00

[illegible]	[illegible] vial provincial	[illegible] mantenimiento vial rural	[illegible] en la provincia de Panamá	[illegible] proyectadas en el año 2020	[illegible] construcción	[illegible] proceso de compra, para la adquisición, debido a que por el hecho de no obra de construcción de vialidad se tiene impresión al momento de ejecutar el proyecto	[illegible] vial provincial	Adquisición de materiales de ferretería	7300[illegible]	1.00	13,393.86	1,607.14	15,000.00
								Adquisición de herramientas	8001[illegible]	1.00	1,339.29	160.71	1,500.00
								Alquiler de vehículos pesados	7300[illegible]	1.00	8,928.57	1,071.43	10,000.00
								Adquisición de herramientas menor	7300[illegible]	1.00	892.86	107.14	1,000.00
												MONTO DE ORDENANZAS	26,535.71	261,200.00
	Intransitabilidad Rural, urbana y pastoral vial provincial	Contar con sistemas de mantenimiento confiables y transitables en la provincia de Panamá	Mejorar los sistemas de comunicación dentro de la producción pecuaria y entre comunidades (rurales y Rural), a nivel municipal (Rural)	Ejecutar 50 obras de intransitabilidad Rural, urbana y pastoral vial en el año 2020	Número de obras ejecutadas	* Que el proyecto no sea competencia del UAEPV.	Intransitabilidad Rural, urbana y pastoral vial provincial	Mantenimiento y reparación de obras de infraestructura	7[illegible]	1.00	80,357.14	9,642.86	90,000.00
								Capacitaciones	7300[illegible]	1.00	1,339.29	160.71	1,500.00
								Viáticos	7300[illegible]	1.00	892.86	107.14	1,000.00
								Servicio de correo de oficina	7300[illegible]	1.00	446.43	53.57	500.00
								Suministros de oficina	7300[illegible]	1.00	1,785.71	214.29	2,000.00
								Materiales de aseo	7300[illegible]	1.00	1,785.71	214.29	2,000.00
												MONTO DE ORDENANZAS	16,295.86	97,000.00
	Estudios y proyectos	Elaborar y administrar los estudios y diseños de la obra pública provincial de vialidad y proyectos civiles	Supervisar y realizar estudios de proyectos de obras civiles y viales y su mantenimiento	Proporcionar 12 estudios Viales al año 2020	Número de estudios viales proporcionados	Que no existan estudios de suelos o topográficos	Estudios viales	Suministros de oficina (selladores, sellos de papel)	7300[illegible]	1.00	3,000.00	360.00	3,360.00
								Tinta inter	7300[illegible]	1.00	1,960.00	196.00	2,156.24
								Suministros de limpieza	7300[illegible]	1.00	200.00	24.00	224.00
								Contratación de estudios de suelos	7300[illegible]	1.00	8,000.00	960.00	9,000.00
								Partes y repuestos de la estaciones totales	3110[illegible]	1.00	1,000.00	120.00	1,120.00
								Mantenimiento y calibración estaciones totales	7300[illegible]	1.00	1,000.00	120.00	1,120.00
				Obtener 140 inspecciones e informes al año 2020	* Número de inspecciones realizadas * Número de estudios viales e [illegible]	Que no existan disponibilidad de vehículos	Inspecciones	Viáticos al interior	7310[illegible]	1.00	2,500.00	300.00	2,800.00
								Supervisores y auxiliares	7300[illegible]	1.00	200.00	36.00	236.00
				Proporcionar 10 estudios civiles o estructurales de puentes al año 2020	Número de estudios civiles o estructurales proporcionados	Que no existan estudios de suelos o topográficos	Estudios civiles o estructurales de puentes	Materiales de construcción (pintura, clavos, tubería, cemento, [illegible] de refuerzo, [illegible])	7300[illegible]	1.00	500.00	60.00	560.00
								Herramientas (machetes, [illegible])	7310[illegible]	1.00	500.00	60.00	560.00
								Obras civiles	7310[illegible]	1.00	3,200.00	384.00	3,584.00
								Vehículos	7310[illegible]	1.00	2,000.00	240.00	2,240.00
								Alquiler y Informáticos	7300[illegible]	1.00	1,000.00	120.00	1,120.00
								Combustible	7300[illegible]	1.00	1,000.00	120.00	1,120.00
												MONTO DE ORDENANZAS	3,116.00	28,772.24
												MONTO DE DIVERSOS	[illegible]	[illegible]
												PERSONAL NOMBRAMIENTO	[illegible]	[illegible]
												PERSONAL A CONTRATO	[illegible]	[illegible]
												SINDICATO DE TRABAJADORES	[illegible]	[illegible]
												MONTO DEL COMPONENTE	[illegible]	[illegible]

FINANCIAMIENTO BIDE

28,176,000.00
8,311,686.37
36,487,686.37

0.00

DISTRIBUTIVO DEL PERSONAL DE LA FUNCION MOVILIDAD,CONECTIVIDAD Y ENERGIA

NOMBRAMIENTOS

No	Cargo	No. MESES	REM. UNIF.	REM. U. A/N	VACACIONES	F. DE RESERVA	D. TERCERO	UNIFORMES	APORTE PATRONAL	D. CUARTO	
1	DIRECTOR DE OO.PP.	12	2,571.00	30,852.00	2,571.00	2,571.00	2,571.00	224.00	3,394.26	394.00	
2	JEFE DE ESTUD. Y CONST. 1	12	2,000.00	24,000.00	2,000.00	2,000.00	2,000.00	224.00	2,796.00	394.00	
3	FISCALIZADOR 1	12	1,300.00	15,600.00	1,300.00	1,300.00	1,300.00	224.00	1,817.40	394.00	
4	ASISTENTE ADMINISTRATIVO 1	12	645.00	7,740.00	645.00	645.00	645.00	224.00	901.71	394.00	
5	SECRETARIA EJECUTIVA 2	12	897.50	10,770.00	897.50	897.50	897.50	224.00	1,254.71	394.00	
6	ANALISTA DE EST. Y CONST. 1	12	1,300.00	15,600.00	1,300.00	1,300.00	1,300.00	224.00	1,817.40	394.00	
7	TOPOGRAFO 2	12	937.50	11,250.00	937.50	937.50	937.50	224.00	1,310.63	394.00	
8	ANALISTA DE EST. Y CONST. 1	12	1,300.00	15,600.00	1,300.00	1,300.00	1,300.00	224.00	1,817.40	394.00	
9	FISCALIZADOR 1	12	1,300.00	15,600.00	1,300.00	1,300.00	1,300.00	224.00	1,817.40	394.00	
10	ASISTENTE DE TOPOGRAFIA 2	12	745.00	8,940.00	745.00	745.00	745.00	224.00	1,041.51	394.00	
11	ASISTENTE DE TOPOGRAFIA 2	12	745.00	8,940.00	745.00	745.00	745.00	224.00	1,041.51	394.00	
12	ANALISTA DE MEC. Y MENT. EQ 2	12	1,600.00	19,200.00	1,600.00	1,600.00	1,600.00	224.00	2,236.80	394.00	
			15,241.00	184,692.00	15,241.00	15,241.00	15,241.00	2,688.00	21,316.72	4,728.00	258,977.72

SINDICATO

No	Cargo	No. MESES	REM. UNIF.	REM. U. A/N	VACACIONES	F. DE RESERVA	D. TERCERO	UNIFORMES	APORTE PATRONAL	D. CUARTO	ALIMENTACION	SUBS TRANSPORTE	SUBS FAMILIAR	SUBS ANTIGUEDAD
13	OBRERO	12	400.00	4,800.00	400.00	400.00	400.00	224.00	583.20	394.00	924.00	132.00	48.00	
14	AYUDANTE DE MAQUINARIA	12	531.00	6,372.00	531.00	531.00	531.00	224.00	774.20	394.00	756.00	132.00		159.36
15	TECNICO ELECTRICISTA	12	818.60	9,823.20	818.60	818.60	818.60	224.00	1,193.52	394.00	840.00	132.00		294.72
16	CHOFER	12	897.27	9,887.24	897.27	897.27	897.27	224.00	1,177.00	394.00		132.00		290.64
17	OPERADOR DE MOTONIVELADORA	12	820.65	9,847.80	820.65	820.65	820.65	224.00	1,196.51	394.00	714.00	132.00	94.50	295.44
18	CHOFER	12	525.00	6,300.00	525.00	525.00	525.00	224.00	765.45	394.00	924.00	132.00	110.25	47.25
19	AYUDANTE DE TRAILER	12	531.00	6,372.00	531.00	531.00	531.00	224.00	774.20	394.00	840.00	132.00		191.16
20	CONSERJE	12	531.00	6,372.00	531.00	531.00	531.00	224.00	774.20	394.00	294.00	132.00	47.25	159.36
21	CHOFER 2	12	799.35	9,592.20	799.35	799.35	799.35	224.00	1,165.99	394.00	700.00	132.00		287.40
22	AYUDANTE DE MECANICA	12	769.62	9,235.44	769.62	769.62	769.62	224.00	1,122.11	394.00	924.00	132.00		277.08
23	CHOFER	12	897.27	9,887.24	897.27	897.27	897.27	224.00	1,177.00	394.00	840.00	132.00		290.64
24	AYUDANTE DE MAQUINARIA	12	531.00	6,372.00	531.00	531.00	531.00	224.00	774.20	394.00	924.00	132.00	94.50	159.45
25	OPERADOR EQUIPO PESADO	12	672.00	8,064.00	672.00	672.00	672.00	224.00	979.78	394.00	924.00	132.00	100.80	47.25
26	AYUDANTE DE MAQUINARIA	12	813.75	9,765.00	813.75	813.75	813.75	224.00	1,186.43	394.00		132.00		292.92
27	CHOFER	12	566.00	6,792.00	566.00	566.00	566.00	224.00	825.22	394.00	714.00	132.00		203.76
28	CHOFER	12	525.00	6,300.00	525.00	525.00	525.00	224.00	765.45	394.00	882.00	132.00	78.75	94.50
29	OBRERO	12	400.00	4,800.00	400.00	400.00	400.00	224.00	583.20	394.00	882.00	132.00	72.00	47.25
30	AYUDANTE DE MECANICA	12	769.62	9,235.44	769.62	769.62	769.62	224.00	1,122.11	394.00	924.00	132.00	47.25	277.08
31	CHOFER	12	525.00	6,300.00	525.00	525.00	525.00	224.00	765.45	394.00	840.00	132.00	78.75	
32	AYUDANTE DE MECANICA	12	400.00	4,800.00	400.00	400.00	400.00	224.00	583.20	394.00	924.00	132.00	72.00	47.25
33	CHOFER	12	525.00	6,300.00	525.00	525.00	525.00	224.00	765.45	394.00	924.00	132.00	63.00	47.25
34	OBRERO	12	400.00	4,800.00	400.00	400.00	400.00	224.00	583.20	394.00	882.00	132.00	48.00	326.40
35	AYUDANTE DE MAQUINARIA	12	400.00	4,800.00	400.00	400.00	400.00	224.00	583.20	394.00	924.00	132.00	60.00	141.84
36	OPERADOR DE EXCAVADORA	12	821.65	9,859.80	821.65	821.65	821.65	224.00	1,197.97	394.00	924.00	132.00		295.65
37	CHOFER	12	525.00	6,300.00	525.00	525.00	525.00	224.00	765.45	394.00	924.00	132.00	110.25	94.50
38	OPERADOR DE RETROEXCAVADORA	12	672.00	8,064.00	672.00	672.00	672.00	224.00	979.78	394.00	840.00	132.00	181.44	47.25
39	OBRERO	12	400.00	4,800.00	400.00	400.00	400.00	224.00	583.20	394.00	924.00	132.00	84.00	
40	CHOFER	12	525.00	6,300.00	525.00	525.00	525.00	224.00	765.45	394.00	924.00	132.00	63.00	
41	CHOFER	12	525.00	6,300.00	525.00	525.00	525.00	224.00	765.45	394.00	924.00	132.00	110.25	47.25
42	TRACTORISTA	12	816.80	9,801.60	816.80	816.80	816.80	224.00	1,190.89	394.00		132.00		294.00
43	CHOFER	12	785.36	9,426.72	785.36	785.36	785.36	224.00	1,145.35	394.00	840.00	132.00	94.50	282.64
44	OPERADOR DE MOTONIVELADORA	12	672.00	8,064.00	672.00	672.00	672.00	224.00	979.78	394.00	924.00	132.00	181.44	
45	MECANICO	12	824.43	9,893.16	824.43	824.43	824.43	224.00	1,202.02	394.00	840.00	132.00	141.84	296.76
46	INSP. OBRAS PUBLICAS	12	775.00	9,300.00	775.00	775.00	775.00	224.00	1,129.95	394.00	798.00	132.00	47.25	279.00
47	CHOFER	12	525.00	6,300.00	525.00	525.00	525.00	224.00	765.45	394.00	924.00	132.00	78.75	

48	CONSERJE	12	531.00	6,372.00	531.00	531.00	531.00	224.00	774.20	394.00	840.00	132.00	84.58	181.16
49	AUXILIAR DE CAMA BAJA	12	490.00	4,900.00	490.00	490.00	490.00	224.00	583.20	394.00	840.00	132.00	60.00	
50	CHAPISTERO	12	520.00	6,240.00	520.00	520.00	520.00	224.00	758.16	394.00	882.00	132.00	140.40	
51	AYUDANTE DE TOPOGRAFIA	12	500.00	6,000.00	500.00	500.00	500.00	224.00	729.00	394.00	924.00	132.00	135.00	
52	OBRERO	12	490.00	4,900.00	490.00	490.00	490.00	224.00	583.20	394.00	924.00	132.00	39.00	47.28
53	AYUDANTE DE MECANICA	12	490.00	4,900.00	490.00	490.00	490.00	224.00	583.20	394.00	924.00	132.00	48.00	
54	OBRERO	12	490.00	4,900.00	490.00	490.00	490.00	224.00	583.20	394.00	924.00	132.00	72.00	94.56
55	AYUDANTE DE MAQUINARIA	12	490.00	4,900.00	490.00	490.00	490.00	224.00	583.20	394.00	924.00	132.00	72.00	47.28
56	TRACTORISTA	12	827.88	9,935.76	827.88	827.88	827.88	224.00	1,297.18	394.00	420.00	132.00		295.08
57	INSP.OBRAS PUBLICAS	12	775.00	9,300.00	775.00	775.00	775.00	224.00	1,129.85	394.00	210.00	132.00		279.00
58	INSP.OBRAS PUBLICAS	12	775.00	9,300.00	775.00	775.00	775.00	224.00	1,129.85	394.00	840.00	132.00		279.00
59	AYUDANTE DE MAQUINARIA	12	490.00	4,900.00	490.00	490.00	490.00	224.00	583.20	394.00	798.00	132.00	60.00	94.56
60	CHOFER	12	525.00	6,300.00	525.00	525.00	525.00	224.00	765.45	394.00	882.00	132.00	141.72	
61	AUXILIAR DE LABORATORIO	12	555.00	6,660.00	555.00	555.00	555.00	224.00	809.18	394.00	840.00	132.00	47.28	283.12
62	CHOFER	12	525.00	6,300.00	525.00	525.00	525.00	224.00	765.45	394.00	882.00	132.00	173.28	47.28
63	CHOFER	12	775.83	9,307.56	775.63	775.63	775.63	224.00	1,130.87	394.00		132.00		279.24
64	OBRERO	12	735.22	8,822.64	735.22	735.22	735.22	224.00	1,071.85	394.00		132.00		264.72
65	CHOFER	12	525.00	6,300.00	525.00	525.00	525.00	224.00	765.45	394.00	924.00	132.00	47.28	141.72
66	AYUDANTE DE MAQUINARIA	12	490.00	4,900.00	490.00	490.00	490.00	224.00	583.20	394.00	840.00	132.00	48.00	94.56
67	OPERADOR DE CARGADORA	12	924.01	9,888.12	924.01	924.01	924.01	224.00	1,261.41	394.00	924.00	132.00		299.64
68	TRACTORISTA	12	817.53	9,810.36	817.53	817.53	817.53	224.00	1,191.86	394.00	798.00	132.00		294.36
69	CHOFER G 1	12	548.00	6,576.00	548.00	548.00	548.00	224.00	798.96	394.00	840.00	132.00	47.28	160.84
70	AYUDANTE DE MECANICA	12	400.00	4,800.00	400.00	400.00	400.00	224.00	583.20	394.00	924.00	132.00	120.00	
71	AYUDANTE DE MECANICA	12	400.00	4,800.00	400.00	400.00	400.00	224.00	583.20	394.00	714.00	132.00	48.00	94.56
72	CHOFER	12	775.63	9,307.56	775.63	775.63	775.63	224.00	1,130.87	394.00	798.00	132.00		279.24
73	MECANICO	12	489.25	5,871.00	489.25	489.25	489.25	224.00	713.33	394.00	924.00	132.00	73.44	
74	OPERADOR DE CARGADORA	12	827.85	9,934.20	827.85	827.85	827.85	224.00	1,207.01	394.00		132.00	47.28	299.05
75	AYUDANTE DE MAQUINARIA	12	400.00	4,800.00	400.00	400.00	400.00	224.00	583.20	394.00	840.00	132.00	108.00	189.12
76	OPERADOR EQUIPO PESADO	12	672.00	8,064.00	672.00	672.00	672.00	224.00	979.78	394.00	924.00	132.00	120.96	84.56
77	OPERADOR DE AUTO TREN	12	672.00	8,064.00	672.00	672.00	672.00	224.00	979.78	394.00	924.00	132.00	80.64	141.84
78	OPERADOR EQUIPO PESADO	12	500.00	6,000.00	500.00	500.00	500.00	224.00	729.00	394.00	924.00	132.00	90.00	189.12
79	AYUDANTE DE MAQUINARIA	12	400.00	4,800.00	400.00	400.00	400.00	224.00	583.20	394.00	924.00	132.00	96.00	189.12
80	CHOFER	12	525.00	6,300.00	525.00	525.00	525.00	224.00	765.45	394.00	924.00	132.00	94.56	
81	AYUDANTE DE MECANICA	12	400.00	4,800.00	400.00	400.00	400.00	224.00	583.20	394.00	882.00	132.00	48.00	
82	SOLDADOR ELECT	12	520.00	6,240.00	520.00	520.00	520.00	224.00	758.16	394.00	882.00	132.00	140.40	
83	OPERADOR DE EXCAVADORA	12	821.65	9,859.80	821.65	821.65	821.65	224.00	1,197.97	394.00	798.00	132.00		295.80
84	AYUDANTE DE MECANICA	12	769.62	9,235.44	769.62	769.62	769.62	224.00	1,122.11	394.00	840.00	132.00	47.28	277.08
85	CHOFER	12	793.88	9,527.76	793.88	793.88	793.88	224.00	1,157.52	394.00	798.00	132.00		285.84
86	AYUDANTE DE MAQUINARIA	12	774.98	9,299.76	774.98	774.98	774.98	224.00	1,129.92	394.00	840.00	132.00		279.00
87	CHOFER	12	566.00	6,792.00	566.00	566.00	566.00	224.00	825.23	394.00	840.00	132.00		169.80
88	INSP.OBRAS PUBLICAS	12	743.00	8,916.00	743.00	743.00	743.00	224.00	1,083.29	394.00	924.00	132.00	156.00	94.56
89	CHOFER	12	525.00	6,300.00	525.00	525.00	525.00	224.00	765.45	394.00	882.00	132.00	110.20	94.56
90	CHOFER	12	525.00	6,300.00	525.00	525.00	525.00	224.00	765.45	394.00	840.00	132.00	78.72	94.56
91	OPERADOR DE RODILLO	12	931.83	9,621.96	931.83	931.83	931.83	224.00	1,359.07	394.00	714.00	132.00		279.60
92	CHOFER 1	12	820.51	9,846.12	820.51	820.51	820.51	224.00	1,196.32	394.00		132.00		295.44
93	AYUDANTE DE MECANICA	12	780.87	9,370.44	780.87	780.87	780.87	224.00	1,138.51	394.00	756.00	132.00		281.16
94	OPERADOR DE EXCAVADORA	12	672.00	8,064.00	672.00	672.00	672.00	224.00	979.78	394.00	924.00	132.00	100.80	189.12
95	OPERADOR DE CARGADORA	12	827.85	9,934.20	827.85	827.85	827.85	224.00	1,207.01	394.00	840.00	132.00	94.56	295.08
96	CHOFER	12	566.00	6,792.00	566.00	566.00	566.00	224.00	825.23	394.00	924.00	132.00		169.80
97	CHOFER	12	525.00	6,300.00	525.00	525.00	525.00	224.00	765.45	394.00	756.00	132.00	94.56	47.28
98	AYUDANTE DE MAQUINARIA	12	400.00	4,800.00	400.00	400.00	400.00	224.00	583.20	394.00	924.00	132.00	72.00	141.84
99	OBRERO	12	400.00	4,800.00	400.00	400.00	400.00	224.00	583.20	394.00	924.00	132.00	36.00	
100	INSP.OBRAS PUBLICAS	12	775.00	9,300.00	775.00	775.00	775.00	224.00	1,129.50	394.00	630.00	132.00		279.00
101	CHOFER	12	525.00	6,300.00	525.00	525.00	525.00	224.00	765.45	394.00	840.00	132.00	94.56	94.56
102	JEFE MECANICA LIVIANA	12	820.00	9,840.00	820.00	820.00	820.00	224.00	1,193.56	394.00	630.00	132.00		295.20
103	OBRERO	12	400.00	4,800.00	400.00	400.00	400.00	224.00	583.20	394.00	924.00	132.00	48.00	
104	INSP.OBRAS PUBLICAS	12	775.00	9,300.00	775.00	775.00	775.00	224.00	1,129.50	394.00	210.00	132.00	47.28	279.00
105	VULCANIZADOR	12	520.00	6,240.00	520.00	520.00	520.00	224.00	758.16	394.00	672.00	132.00	62.40	47.28
106	TRACTORISTA	12	827.73	9,932.76	827.73	827.73	827.73	224.00	1,206.63	394.00	840.00	132.00		297.96
107	CHOFER 1	12	780.52	9,366.24	780.52	780.52	780.52	224.00	1,138.00	394.00		132.00		281.04

108	SUPERVISOR DE OBRAS CIVILES	12	876.00	10,512.00	876.00	876.00	876.00	224.00	1,277.21	394.00	924.00	132.00	78.84	
109	OPERADOR DE EXCAVADORA	12	708.00	8,496.00	708.00	708.00	708.00	224.00	1,032.39	394.00	840.00	132.00		233.04
110	JEFE MECANICA PESADA	12	816.80	9,801.60	816.80	816.80	816.80	224.00	1,190.89	394.00		132.00		294.00
111	AYUDANTE DE MAQUINARIA	12	774.98	9,299.76	774.98	774.98	774.98	224.00	1,129.92	394.00	840.00	132.00	47.28	279.00
112	INSP OBRAS PUBLICAS	12	743.00	8,916.00	743.00	743.00	743.00	224.00	1,083.29	394.00	892.00	132.00	200.64	47.28
113	OPERADOR DE RETROEXCAVADORA	12	821.65	9,859.80	821.65	821.65	821.65	224.00	1,197.87	394.00	756.00	132.00		295.80
114	CHOFER 1	12	816.71	9,800.52	816.71	816.71	816.71	224.00	1,190.75	394.00	924.00	132.00		294.00
115	CHOFER	12	525.00	6,300.00	525.00	525.00	525.00	224.00	765.45	394.00	924.00	132.00	96.00	47.28
116	OPERADOR EQUIPO PESADO	12	672.00	8,064.00	672.00	672.00	672.00	224.00	979.78	394.00	492.00	132.00	60.84	94.56
117	AYUDANTE DE MAQUINARIA	12	400.00	4,800.00	400.00	400.00	400.00	224.00	583.20	394.00	840.00	132.00	48.00	94.56
118	TORNERO FRESADOR	12	817.74	9,812.88	817.74	817.74	817.74	224.00	1,192.25	394.00	840.00	132.00		294.36
119	AYUDANTE DE MECANICA	12	400.00	4,800.00	400.00	400.00	400.00	224.00	583.20	394.00	924.00	132.00	72.00	94.56
120	AYUDANTE DE MECANICA	12	794.09	9,529.08	794.09	794.09	794.09	224.00	1,157.78	394.00	840.00	132.00		285.84
				254,118.24	67,176.18	67,176.18	67,176.18	24,192.00	97,945.75	42,552.00	57,480.00	14,256.00	3,137.67	17,212.92
	CONTRATADOS													
No	Cargo	No. MESES	REM. UNIF.	REM. U. AN	VACACIONES	F. DE RESERVA	D. TERCERO	UNIFORMES	APORTE PATRONAL	D. CUARTO				
121	OPERADOR EQUIPO PESADO	12	450.00	5,400.00	450.00	450.00	450.00	224.00	656.10	394.00				
2	OBRERO	12	400.00	4,800.00	400.00	400.00	400.00	224.00	583.20	394.00				
3	AYUDANTE DE TOPOGRAFIA	12	400.00	4,800.00	400.00	400.00	400.00	224.00	583.20	394.00				
4	OBRERO	12	400.00	4,800.00	400.00	400.00	400.00	224.00	583.20	394.00				
5	DESPACHADOR DE COMBUSTIBLE	12	450.00	5,400.00	450.00	450.00	450.00	224.00	656.10	394.00				
6	OBRERO	12	400.00	4,800.00	400.00	400.00	400.00	224.00	583.20	394.00				
7	GUARDIAN	12	450.00	5,400.00	450.00	450.00	450.00	224.00	656.10	394.00				
8	OBRERO	12	400.00	4,800.00	400.00	400.00	400.00	224.00	583.20	394.00				
9	ANALISTA DE EST. Y CONST. 1	12	1,005.75	12,069.00	1,005.75	1,005.75	1,005.75	224.00	1,466.38	394.00				
10	OBRERO	12	400.00	4,800.00	400.00	400.00	400.00	224.00	583.20	394.00				
11	AUX. DE SERVICIOS	12	400.00	4,800.00	400.00	400.00	400.00	224.00	583.20	394.00				
12	AYUDANTE DE MAQUINARIA	12	400.00	4,800.00	400.00	400.00	400.00	224.00	583.20	394.00				
13	ANALISTA DE EST. Y CONST. 1	12	1,005.75	12,069.00	1,005.75	1,005.75	1,005.75	224.00	1,466.38	394.00				
14	OBRERO	12	400.00	4,800.00	400.00	400.00	400.00	224.00	583.20	394.00				
15	OBRERO	12	400.00	4,800.00	400.00	400.00	400.00	224.00	583.20	394.00				
16	CHOFER	12	472.50	5,670.00	472.50	472.50	472.50	224.00	688.91	394.00				
17	ANALISTA DE EST. Y CONST. 1	12	1,005.75	12,069.00	1,005.75	1,005.75	1,005.75	224.00	1,466.38	394.00				
18	CHOFER	12	472.50	5,670.00	472.50	472.50	472.50	224.00	688.91	394.00				
19	ASISTENTE ADMINISTRATIVO 1	12	580.50	6,966.00	580.50	580.50	580.50	224.00	846.37	394.00				
20	MECANICO	12	580.50	6,966.00	580.50	580.50	580.50	224.00	846.37	394.00				
21	OPERADOR DE TRITURADORA	12	550.00	6,600.00	550.00	550.00	550.00	224.00	801.90	394.00				
22	CHOFER	12	472.50	5,670.00	472.50	472.50	472.50	224.00	688.91	394.00				
23	CHOFER	12	472.50	5,670.00	472.50	472.50	472.50	224.00	688.91	394.00				
24	SOLDADOR ELECT	12	450.00	5,400.00	450.00	450.00	450.00	224.00	656.10	394.00				
25	CHOFER	12	472.50	5,670.00	472.50	472.50	472.50	224.00	688.91	394.00				
26	OBRERO	12	400.00	4,800.00	400.00	400.00	400.00	224.00	583.20	394.00				
27	OBRERO	12	400.00	4,800.00	400.00	400.00	400.00	224.00	583.20	394.00				
28	AYUDANTE DE MAQUINARIA	12	400.00	4,800.00	400.00	400.00	400.00	224.00	583.20	394.00				
29	AYUDANTE DE TOPOGRAFIA	12	450.00	5,400.00	450.00	450.00	450.00	224.00	656.10	394.00				
30	GUARDIA	12	450.00	5,400.00	450.00	450.00	450.00	224.00	656.10	394.00				
31	CHOFER	12	472.50	5,670.00	472.50	472.50	472.50	224.00	688.91	394.00				
32	ASISTENTE ADMINISTRATIVO 1	12	580.50	6,966.00	580.50	580.50	580.50	224.00	846.37	394.00				
33	ANALISTA DE EST. Y CONST. 1	12	1,005.75	12,069.00	1,005.75	1,005.75	1,005.75	224.00	1,466.38	394.00				
34	ABOGADO 1	12	1,005.75	12,069.00	1,005.75	1,005.75	1,005.75	224.00	1,466.38	394.00				
35	OPERADOR EQUIPO PESADO	12	450.00	5,400.00	450.00	450.00	450.00	224.00	656.10	394.00				
36	AYUDANTE DE TOPOGRAFIA	12	400.00	4,800.00	400.00	400.00	400.00	224.00	583.20	394.00				
37	ANALISTA DE EST. Y CONST. 1	12	1,005.75	12,069.00	1,005.75	1,005.75	1,005.75	224.00	1,466.38	394.00				
38	OBRERO	12	400.00	4,800.00	400.00	400.00	400.00	224.00	583.20	394.00				
39	GUARDIAN	12	450.00	5,400.00	450.00	450.00	450.00	224.00	656.10	394.00				
40	INSP OBRAS PUBLICAS	12	661.50	7,938.00	661.50	661.50	661.50	224.00	964.47	394.00				
41	CHOFER	12	472.50	5,670.00	472.50	472.50	472.50	224.00	688.91	394.00				
42	GUARDIAN	12	450.00	5,400.00	450.00	450.00	450.00	224.00	656.10	394.00				

43	AYUDANTE DE MECANICA	12	400.00	4,800.00	400.00	400.00	400.00	224.00	583.20	394.00
44	OBRERO	12	400.00	4,800.00	400.00	400.00	400.00	224.00	583.20	394.00
45	ANALISTA EN GESTION AMBIENT. 1	12	1,005.75	12,069.00	1,005.75	1,005.75	1,005.75	224.00	1,466.38	394.00
46	ANALISTA DE EST. Y CONST. 1	12	1,005.75	12,069.00	1,005.75	1,005.75	1,005.75	224.00	1,466.38	394.00
47	MECANICO	12	580.50	6,966.00	580.50	580.50	580.50	224.00	846.37	394.00
48	CHOFER	12	472.50	5,670.00	472.50	472.50	472.50	224.00	688.91	394.00
49	GUARDIAN	12	450.00	5,400.00	450.00	450.00	450.00	224.00	656.10	394.00
50	OBRERO	12	400.00	4,800.00	400.00	400.00	400.00	224.00	583.20	394.00
51	ASISTENTE ADMINISTRATIVO 1	12	580.50	6,966.00	580.50	580.50	580.50	224.00	846.37	394.00
52	OPERADOR EQUIPO PESADO	12	450.00	5,400.00	450.00	450.00	450.00	224.00	656.10	394.00
53	ASISTENTE ADMINISTRATIVO 1	12	580.50	6,966.00	580.50	580.50	580.50	224.00	846.37	394.00
54	AYUDANTE DE MAQUINARIA	12	400.00	4,800.00	400.00	400.00	400.00	224.00	583.20	394.00
55	OBRERO	12	400.00	4,800.00	400.00	400.00	400.00	224.00	583.20	394.00
56	ANALISTA DE EST. Y CONST. 1	12	1,005.75	12,069.00	1,005.75	1,005.75	1,005.75	224.00	1,466.38	394.00
57	OBRERO	12	400.00	4,800.00	400.00	400.00	400.00	224.00	583.20	394.00
58	SOLDADOR ELECT	12	450.00	5,400.00	450.00	450.00	450.00	224.00	656.10	394.00
59	CHOFER	12	472.50	5,670.00	472.50	472.50	472.50	224.00	688.91	394.00
60	SOLDADOR ELECT	12	450.00	5,400.00	450.00	450.00	450.00	224.00	656.10	394.00
61	OPERADOR EQUIPO PESADO	12	450.00	5,400.00	450.00	450.00	450.00	224.00	656.10	394.00
62	AYUDANTE DE MAQUINARIA	12	400.00	4,800.00	400.00	400.00	400.00	224.00	583.20	394.00
63	OBRERO	12	400.00	4,800.00	400.00	400.00	400.00	224.00	583.20	394.00
64	CHOFER	12	472.50	5,670.00	472.50	472.50	472.50	224.00	688.91	394.00
65	CHOFER	12	472.50	5,670.00	472.50	472.50	472.50	224.00	688.91	394.00
66	ANALISTA DE MECANICA Y MANT.1	12	1,005.75	12,069.00	1,005.75	1,005.75	1,005.75	224.00	1,466.38	394.00
67	OBRERO	12	400.00	4,800.00	400.00	400.00	400.00	224.00	583.20	394.00
68	OBRERO	12	400.00	4,800.00	400.00	400.00	400.00	224.00	583.20	394.00
69	AYUDANTE DE MAQUINARIA	12	400.00	4,800.00	400.00	400.00	400.00	224.00	583.20	394.00
70	CHOFER	12	472.50	5,670.00	472.50	472.50	472.50	224.00	688.91	394.00
71	SOLDADOR ELECT	12	450.00	5,400.00	450.00	450.00	450.00	224.00	656.10	394.00
72	OBRERO	12	400.00	4,800.00	400.00	400.00	400.00	224.00	583.20	394.00
73	MECANICO	12	580.50	6,966.00	580.50	580.50	580.50	224.00	846.37	394.00
74	ANALISTA DE PLANIFICACION 1	12	1,005.75	12,069.00	1,005.75	1,005.75	1,005.75	224.00	1,466.38	394.00
75	OBRERO	12	400.00	4,800.00	400.00	400.00	400.00	224.00	583.20	394.00
76	OPERADOR EQUIPO PESADO	12	450.00	5,400.00	450.00	450.00	450.00	224.00	656.10	394.00
77	CHOFER	12	472.50	5,670.00	472.50	472.50	472.50	224.00	688.91	394.00
78	ASISTENTE ADMINISTRATIVO 1	12	580.50	6,966.00	580.50	580.50	580.50	224.00	846.37	394.00
79	AYUDANTE DE MECANICA	12	400.00	4,800.00	400.00	400.00	400.00	224.00	583.20	394.00
80	OBRERO	12	400.00	4,800.00	400.00	400.00	400.00	224.00	583.20	394.00
81	INSP OBRAS PUBLICAS	12	661.50	7,938.00	661.50	661.50	661.50	224.00	964.47	394.00
82	OPERADOR EQUIPO PESADO	12	450.00	5,400.00	450.00	450.00	450.00	224.00	656.10	394.00
83	AUX. DE SERVICIOS	12	400.00	4,800.00	400.00	400.00	400.00	224.00	583.20	394.00
84	ASISTENTE ADMINISTRATIVO 1	12	580.50	6,966.00	580.50	580.50	580.50	224.00	846.37	394.00
85	OBRERO	12	400.00	4,800.00	400.00	400.00	400.00	224.00	583.20	394.00
86	OBRERO	12	400.00	4,800.00	400.00	400.00	400.00	224.00	583.20	394.00
87	MECANICO	12	580.50	6,966.00	580.50	580.50	580.50	224.00	846.37	394.00
88	CHOFER	12	472.50	5,670.00	472.50	472.50	472.50	224.00	688.91	394.00
89	AUX. DE SERVICIOS	12	400.00	4,800.00	400.00	400.00	400.00	224.00	583.20	394.00
90	AYUDANTE DE MAQUINARIA	12	400.00	4,800.00	400.00	400.00	400.00	224.00	583.20	394.00
91	MECANICO	12	580.50	6,966.00	580.50	580.50	580.50	224.00	846.37	394.00
92	ASISTENTE ADMINISTRATIVO 1	12	580.50	6,966.00	580.50	580.50	580.50	224.00	846.37	394.00
93	OPERADOR EQUIPO PESADO	12	450.00	5,400.00	450.00	450.00	450.00	224.00	656.10	394.00
94	ANALISTA DE EST. Y CONST. 1	12	1,005.75	12,069.00	1,005.75	1,005.75	1,005.75	224.00	1,466.38	394.00
95	OPERADOR EQUIPO PESADO	12	450.00	5,400.00	450.00	450.00	450.00	224.00	656.10	394.00
96	ANALISTA DE EST. Y CONST. 1	12	1,005.75	12,069.00	1,005.75	1,005.75	1,005.75	224.00	1,466.38	394.00
97	OBRERO	12	400.00	4,800.00	400.00	400.00	400.00	224.00	583.20	394.00
98	DIBUJANTE 1 G 1N 2	12	630.00	7,560.00	630.00	630.00	630.00	224.00	918.54	394.00
99	OBRERO	12	400.00	4,800.00	400.00	400.00	400.00	224.00	583.20	394.00
100	AYUDANTE DE MAQUINARIA	12	400.00	4,800.00	400.00	400.00	400.00	224.00	583.20	394.00
101	OBRERO	12	400.00	4,800.00	400.00	400.00	400.00	224.00	583.20	394.00
102	ANALISTA DE EST. Y CONST. 1	12	1,005.75	12,069.00	1,005.75	1,005.75	1,005.75	224.00	1,466.38	394.00

103	AYUDANTE DE MAQUINARIA	12	400.00	4,800.00	400.00	400.00	400.00	224.00	583.20	394.00	
104	JEFE DE ESTUD. Y CONSTRUC. 2	12	2,000.00	24,000.00	2,000.00	2,000.00	2,000.00	224.00	2,915.00	394.00	
105	SOLDADOR ELECT	12	450.00	5,400.00	450.00	450.00	450.00	224.00	656.10	394.00	
106	OBRERO	12	400.00	4,800.00	400.00	400.00	400.00	224.00	583.20	394.00	
107	ANALISTA DE EST. Y CONST. 1	12	1,005.75	12,069.00	1,005.75	1,005.75	1,005.75	224.00	1,466.28	394.00	
108	OPERADOR EQUIPO PESADO	12	450.00	5,400.00	450.00	450.00	450.00	224.00	656.10	394.00	
109	OPERADOR EQUIPO PESADO	12	450.00	5,400.00	450.00	450.00	450.00	224.00	656.10	394.00	
110	AYUDANTE DE MAQUINARIA	12	400.00	4,800.00	400.00	400.00	400.00	224.00	583.20	394.00	
111	CHOFER	12	472.50	5,670.00	472.50	472.50	472.50	224.00	688.91	394.00	
112	OPERADOR EQUIPO PESADO	12	450.00	5,400.00	450.00	450.00	450.00	224.00	656.10	394.00	
113	AYUDANTE DE MAQUINARIA	12	400.00	4,800.00	400.00	400.00	400.00	224.00	583.20	394.00	
114	TECNICO EN GESTION AMBIENT. 1	12	700.00	8,400.00	700.00	700.00	700.00	224.00	1,020.50	394.00	
115	ASISTENTE ADMINISTRATIVO 1	12	580.50	6,966.00	580.50	580.50	580.50	224.00	846.37	394.00	
116	CHOFER	12	472.50	5,670.00	472.50	472.50	472.50	224.00	688.91	394.00	
			92,945.75	755,349.00	92,945.75	92,945.75	92,945.75	25,984.00	91,774.90	45,704.00	1,107,649.15

DISPOSICIONES GENERALES DEL PRESUPUESTO

Art. 1.- La Ordenanza de Presupuesto entrará en vigencia a partir del 1 de Enero del 2019 y se clausurará el 31 de Diciembre del mismo año.

Art. 2.- El Director Financiero o quién lo subrogue, en coordinación con las unidades administrativas pertinentes serán responsable de la ejecución del Presupuesto en la forma autorizada y de asegurar un CONTROL INTERNO que evite la posibilidad de de incurrir en compromisos o gastos que excedan los montos aprobados.

Art. 3.- Todas las reformas que sean necesarias introducir a la Ordenanza Presupuestaria en ejecución, deberá someterse al dictamen previo de los Organismos Competentes; el Balance Presupuestario demostrará las reformas que se hubiera operado en el presupuesto inicial.

Art. 4.- Prohíbese la Administración de Recursos Financieros en forma extrapresupuestaria, por tanto todos los ingresos que se generen y los gastos que se efectúen deberán formar parte del Presupuesto.

Art. 5.- Las recaudaciones de ingresos se harán directamente por la Administración Financiera, no pudiendo emplearse el sistema de remate o similares.

Art. 6.- Para la Contabilidad, las cuentas mayores, auxiliares y registros se establecerán con sujeción al manual de Contabilidad para Gobiernos Provinciales, al manual de Contabilidad Gubernamental, en concordancia con los Principios de Contabilidad Generalmente Aceptados.

Art. 7.- El producto de las rentas del Gobierno Provincial que no estuvieren previstas en partidas específicas, ingresarán por la subcuenta denominada "Ingresos no Especificados".

Art. 8.- Ningún empleado del Gobierno Provincial podrá recibir dinero por concepto de ingresos, ya sean impuestos, tasas, multas, etc sin que tenga autorización Legal y siempre con recibos valorados, numerados, nominales y debidamente legalizados por la Tesorería del Gobierno Provincial.

Art. 9. Ningún funcionario o empleado del Gobierno Provincial cumplirá orden alguna que tienda a modificar, retardar o impedir el cobro de recursos que se hayan fijado en forma Legal.

Art.10.- Los recursos financieros que se reciban en dinero efectivo o cheques serán depositados íntegros de la cuenta corriente bancaria el día hábil subsiguiente a su recaudación.

Art.11.- Ninguna autoridad, funcionario o empleado del Consejo, contraerá compromisos, celebrará contratos, autorizará o contraerá obligaciones respecto a recursos financieros, sin que conste la respectiva asignación presupuestaria, sin que haya disponible un saldo suficiente para el pago de la obligación y sin la autorización correspondiente.

Los contratos cuya ejecución debe durar más de un período presupuestario podrán celebrarse cuando el presupuesto vigente contenga la asignación y disponibilidad suficiente para el costo de la parte que deba efectuarse en el período.
Para el cumplimiento total de las obligaciones derivadas de estos contratos se establecerán asignaciones suficientes en el presupuesto de cada período subsiguiente.

Art.12.- El Director Financiero o quién haga sus veces informará al Prefecto o al Vicepresidente del Consejo sobre el estado de las partidas a fin de que las órdenes de pago se las expida en base a la disponibilidad de los respectivos rubros presupuestarios.

Art.13.- Todos los pagos, excepto jornales los efectuará la Tesorera mediante cheques nominales a favor del interesado o su representante. La tesorería realizará el control previo al pago del cumplimiento de las normas legales y reglamentarias

Art.14.- Las personas encargadas del control previo al compromiso, obligación y pago; del registro, emisión de balances y control serán personal y pecuniariamente responsables por el incumplimiento de las leyes y normas de control. Para el efecto, se asignarán las correspondientes claves de acceso a los sistemas computarizados.

Art.15.- Se establecerá fondos de Caja Chica y Rotativos para fines específicos y de menor cuantía.

Art.16.- Toda orden de PAGO O COMPROBANTE DE PAGO deberá ser revisado por el Director Financiero o quien haga sus veces sin

sin cuyo requisito no podrá ser pagado por el Tesorero.

Art.17.- El o los funcionarios que ordenen o autoricen los pagos, serán solidariamente responsables con los giradores de cheques por el uso ó pago indebido de fondos. Se entenderá por autorización u orden de pago la firma del comprobante de pago Podrán suscribir los cheques el Prefecto, Director Financiero, Tesorero.

Art.18.- Designase Agente de Retención de impuestos al Tesorero Provincial, quien deberá retener de cada pago los impuestos previstos en La Ley de Régimen Tributario Interno y emitir oportunamente los correspondientes certificados de retención.

Art.19.- Designase, además, al Tesorero Provincial Custodio de valores y garantías, debiendo dicho funcionario realizar las notificaciones actualizaciones y renovación de las mismas dentro de los plazos previstos en la Ley y antes de su vencimiento.

Art.19.- Designase, además, al Tesorero Provincial Agente de Retención de Impuestos ante el SRI y Agente de Retención y pago de aportaciones al IESS.

Art.20.- Ningún funcionario,empleado o trabajador de la Institución, no autorizado o designado para tal fin, podrá contraer compromisos obligaciones o autorizar gastos o pagos.Para el efecto se deberá observar lo previsto en la Ordenanza Provincial de Adquisición de bienes y Contratación de Obras, Código orgánico de ordenamiento territorial, Ley de Contratación Pública, LOAFYC, Reglamento de Bienes, etc.

Quién asuma compromisos u obligaciones no autorizadas, serán personalmente responsables de los mismos y la Institución no los reconocerá.

PRESUPUESTO POR ACTIVIDAD

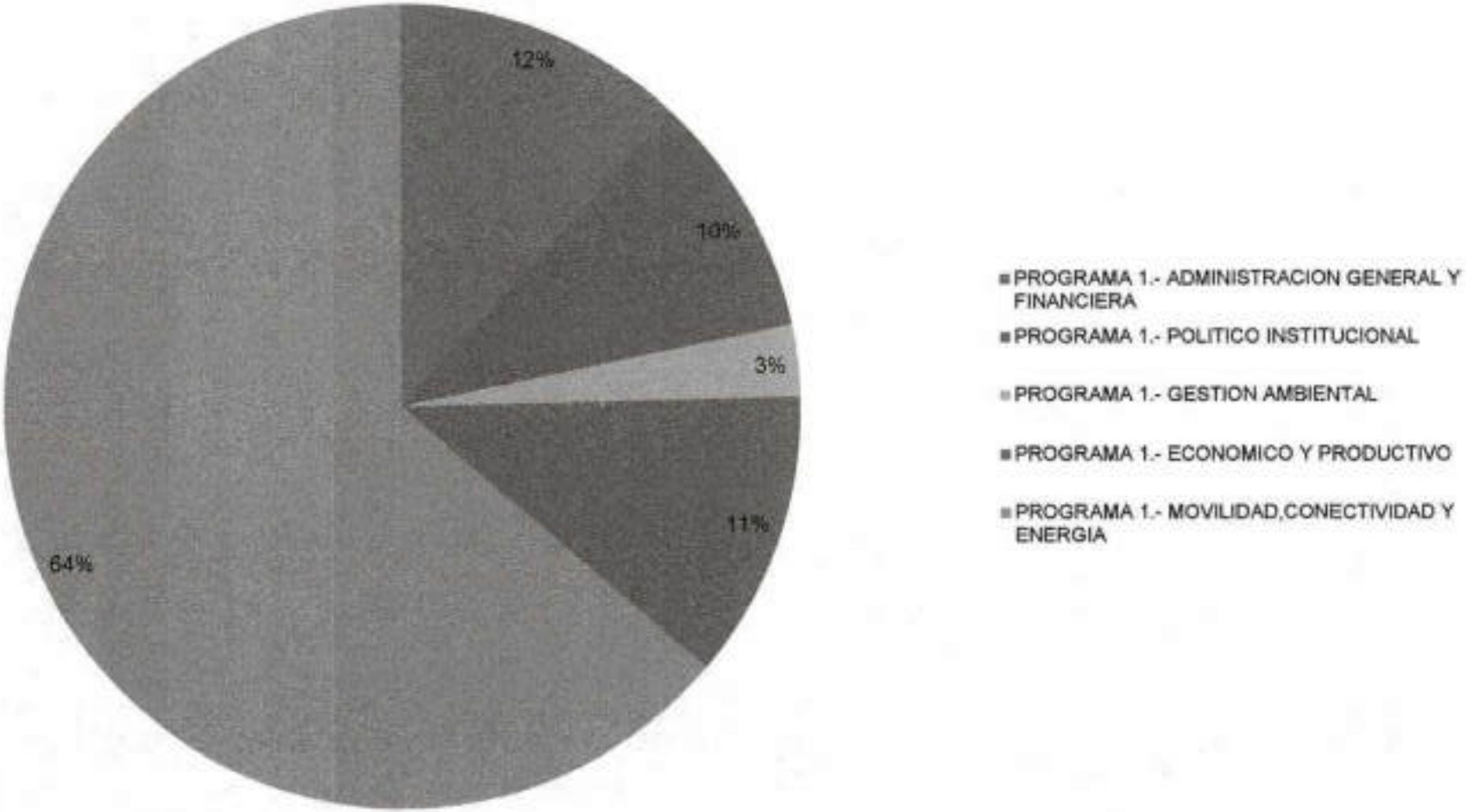

RESUMEN DE LOS GASTOS PROGRAMADOS, CLASIFICACION ECONOMICA

Y FUNCIONAL DE LOS GASTOS PRESUPUESTADOS PARA 2020

CLASIFICACION ECONOMICA / FUENTES Y PROGRAMAS	GASTOS CORRIENTES					GASTOS DE INVERSION					GASTOS DE CAPITAL		APLICACION FINANCIAMIENTO	TOTAL DE GASTO
	PERSONALES	BIENES SERVICIOS CONSUMO	FINANCIEROS Y OTROS GASTOS	TRANSFE. RENTAS	SUBTOTAL	PERSONALES	BIENES SERVICIOS CONSUMO	OBRAS PUBLICAS	OTROS GASTOS	SUBTOTAL	BIENES MUEBLES	TRANSFE. RENTAS	DEUDA PUBLICA	
FUNCION 1 - SERVICIOS GENERALES														
PROGRAMA 1 - ADMINISTRACION GENERAL Y FINANZAS	3.140.761,80	1.087.899,09	1.262.312,30	255.000,00	5.744.772,99	0,00		0,00		0,00	160.607,53		859.210,92	0,1196 6.864.791,44
FUNCION 2 - SERVICIOS GESTION DEL TERRITORIO														
PROGRAMA 1 - POLITICA INSTITUCIONAL	382.593,55	3.920,00	0,00	0,00	386.513,55	219.338,14	614.267,99	67.200,00		900.826,13	96.116,80	4.217.718,77	0,00	0,0850 5.601.277,25
FUNCION 3 - GESTION AMBIENTAL														
PROGRAMA 1 - GESTION AMBIENTAL	236.952,30	2.916,00	0,00		239.868,30	511.746,15	415.488,94	170.690,00	44.700,00	1.142.629,89	253.450,00	0,00		0,0281 1.684.677,39
FUNCION 4 - SERVICIOS COMUNALES														
PROGRAMA 1 - ECONOMICO Y PRODUCTIVO	882.218,04	6.496,00	0,00		888.714,04	1.053.450,57	2.695.164,31	408.171,35	22.175,00	4.168.961,63	1.385.323,31	490.628,33	0,00	0,1158 6.623.627,61
FUNCION 5 - SERVICIOS DE ORDENAMIENTO TERRITORIAL														
PROGRAMA 1 - VIVIENDAS/OBRAS SANITARIAS Y ENERGIA	3.021.712,79	26.880,00	0,00	0,00	3.048.592,79	1.178.785,15	2.590.030,55	29.306.177,87		33.176.593,57	282.100,00	0,00	0,00	0,4281 36.507.686,37
SUMAN...	0,13 7.483.138,28	0,02 1.127.811,09	0,02 1.262.312,30	0,00 255.000,00	0,18 10.127.461,67	0,00 2.963.308,32	0,11 6.405.001,99	0,52 29.954.149,22	0,00 66.875,00	0,69 39.389.412,73	0,04 2.188.029,64	0,08 4.818.346,10	0,02 859.210,92	1,00 57.162.489,86

cuadratura 0,00

RESUMEN DE LOS GASTOS PROGRAMADOS, CLASIFICACION ECONOMICA

Y FUNCIONAL DE LOS GASTOS PRESUPUESTADOS PARA 2020

CLASIFICACION ECONOMICA / FUENTES Y PROGRAMAS	GASTOS CORRIENTES					GASTOS DE INVERSION					GASTOS DE CAPITAL			APLICACION FINANCIAMIENTO
	PERSONALES	BIENES SERVICIOS CONSUMO	FINANCIEROS Y OTROS GASTOS	TRANSFE-RENCIAS	SUBTOTAL	PERSONALES	BIENES SERVICIOS CONSUMO	OBRAS PUBLICAS	OTROS EGRESOS	SUBTOTAL	BIENES DURABLES	TRANSFE-RENCIAS	SUBTOTAL	DEUDA PUBLICA
FUNCION 1.- SERVICIOS GENERALES														
PROGRAMA 1.- ADMINISTRACION GENERAL Y FINANCIERA	3.149.761,80	1.087.699,03	1.292.312,30	255.000,00	**5.784.772,99**	0,00		0,00		**0,00**	180.607,53	0,00	180.607,53	859.210,92
FUNCION 2.- SERVICIOS GESTION DEL TERRITORIO														
PROGRAMA 1.- POLITICA INSTITUCIONAL	382.593,55	3.920,00	0,00	0,00	**386.513,55**	219.330,14	614.397,99	67.200,00		**900.928,13**	96.116,80	4.217.718,77	4.313.835,57	0,00
FUNCION 3.- GESTION AMBIENTAL														
PROGRAMA 1.- GESTION AMBIENTAL	236.852,30	2.016,00	0,00	0,00	**238.868,30**	511.740,16	415.488,94	170.600,00	44.700,00	**1.142.529,09**	283.480,00	0,00	283.480,00	0,00
FUNCION 4.- SERVICIOS COMUNALES														
PROGRAMA 1.- ECONOMICO Y PRODUCTIVO	662.218,04	6.496,00	0,00		**668.714,04**	1.053.450,07	2.685.164,51	408.171,35	22.176,00	**4.168.961,93**	1.388.525,31	400.626,33	1.789.151,64	
FUNCION 5.- SERVICIOS DE ORDENAMIENTO TERRITORIAL														
PROGRAMA 1.- MOVILIDAD,CONECTIVIDAD Y ENERGIA	3.021.712,79	26.880,00	0,00	0,00	**3.048.592,79**	1.178.785,15	2.690.030,55	29.308.177,87		**33.176.993,57**	262.100,00	0,00	262.100,00	0,00
	13%	2%	2%	0%	19%	5%	11%	52%	0%	68%	4%	8%	12%	2%
SUMAN : ...	**7.453.138,26**	**1.127.011,03**	**1.292.312,30**	**255.000,00**	**10.127.461,67**	**2.963.306,52**	**6.405.081,99**	**29.954.149,22**	**66.676,00**	**39.389.412,73**	**2.188.029,64**	**4.618.345,10**	**6.806.374,74**	**859.210,92**
					10.127.461,67					39.322.536,73				
CUADRE A 0					0,00					66.676,00				
										cuadratura				

CLASIFICACION ECONOMICA Y FUNCIONAL DE GASTOS PRESUPUESTARIOS 2020

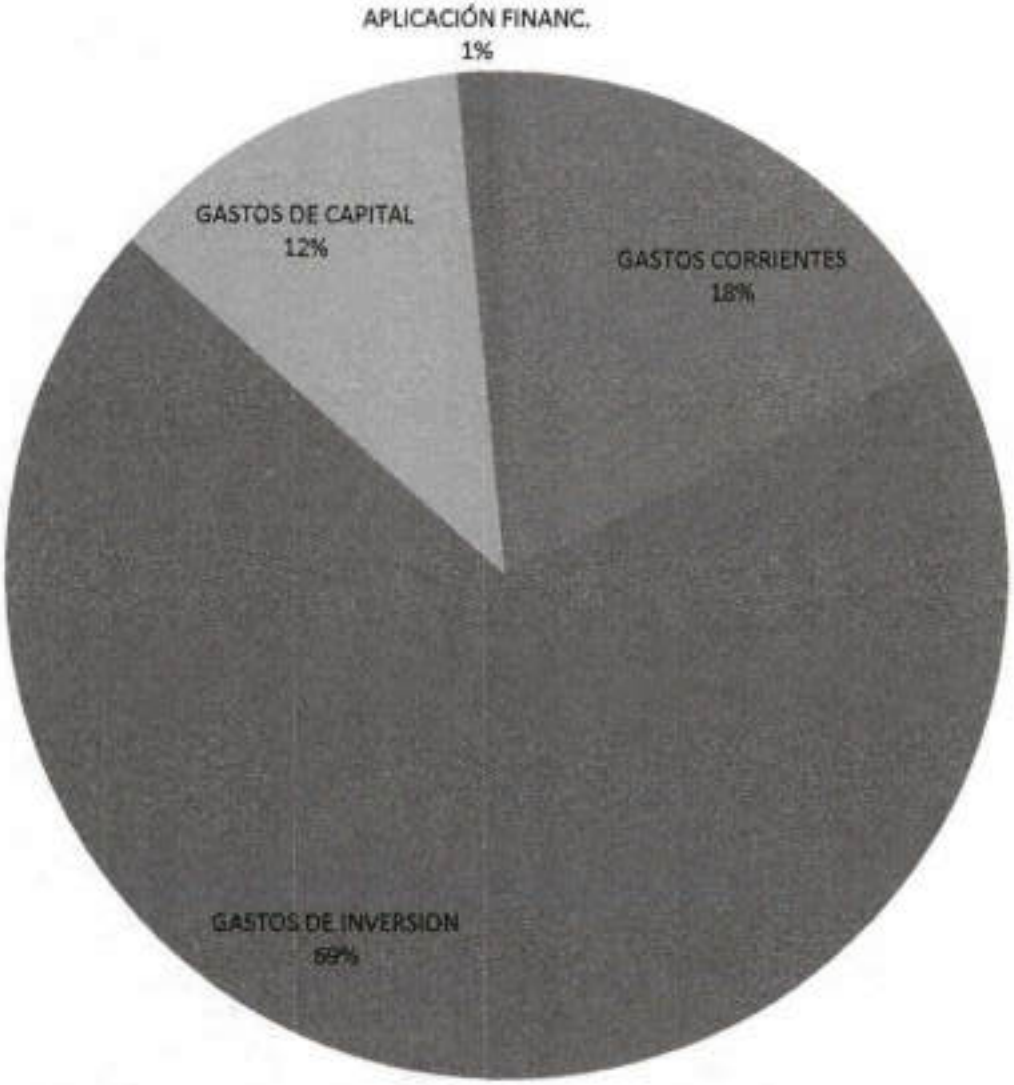

Dado y firmado en el salón de sesiones del Gobierno Autónomo Descentralizado Provincial de Pastaza a los 16 días del mes de diciembre de 2019.

Ing. Jaime Guevara Blaschke
PREFECTO PROVINCIAL

Abg. Pedro Merino
SECRETARIO GENERAL

CERTIFICACIÓN DE DISCUSIONES. - Certifico que la ORDENANZA N° 106 DEL PRESUPUESTO GENERAL DEL GOBIERNO AUTÓNOMO DESCENTRALIZADO PROVINCIAL DE PASTAZA PARA EL EJERCICIO FISCAL 2020, fue analizado y aprobado por el Consejo Provincial de conformidad a los Arts. 245 y 322 del COOTAD, en dos debates llevados a efecto en Sesión Ordinaria de fecha 30 de octubre de 2019 y Sesión Ordinaria de fecha 27 de noviembre de 2019, tal y cual consta en las Resoluciones **045-CP-GADPPz-2019** y **048-CP-GADPPz-2019.**

Puyo 16 de diciembre de 2019.

Abg. Pedro Merino
SECRETARIO GENERAL

EL PREFECTO PROVINCIAL DE PASTAZA. - Mediante RESOLUCIÓN N 243-GADPPZ-2019 de fecha 16 de diciembre de 2019, de conformidad a los Arts. 245 y 322 del COOTAD, sanciono, la ORDENANZA 106 DEL PRESUPUESTO GENERAL DEL GOBIERNO AUTÓNOMO DESCENTRALIZADO PROVINCIAL DE PASTAZA PARA EL EJERCICIO FISCAL 2020, ordenando su promulgación a través de publicación en la Gaceta Oficial y en el dominio web de la institución.

Puyo 16 de diciembre de 2019

Ing. Jaime Guevara Blaschke
PREFECTO PROVINCIAL

CERTIFICACIÓN DE SANCIÓN. - Que mediante RESOLUCIÓN N 243-GADPPZ-2019 de fecha 16 de diciembre de 2019 de conformidad a los Arts. 245 y 322 del COOTAD, el Prefecto Provincial de Pastaza, sancionó, la ORDENANZA 106 DEL PRESUPUESTO GENERAL DEL GOBIERNO AUTÓNOMO DESCENTRALIZADO PROVINCIAL DE PASTAZA PARA EL EJERCICIO FISCAL 2020, ordenando su promulgación a través de publicación en la Gaceta Oficial y en el dominio web de la institución.

Puyo, 16 de diciembre de 2019

Abg. Pedro Merino
SECRETARIO GENERAL